



### LAUDO DE VISTORIA VEÍCULAR

**CONSERVADO**

Numeração: 00000775

**M.BENZ GLC2504MATIC - MERCEDES-BENZ**



Vistoriador: Anderson Freitas

Data Impressão: 25/06/2026 16:33

Data Vistoria: 12/02/2025 11:41

#### Ciente:

Nome: **Secretaria Nacional de Políticas sobre Drogas e Gestão de Ativos SENAD**

CPF/CNPJ: **02.645.310/0001-99**

#### Local de atendimento:

Endereço: **AV. SANTA MARINA, 208, ÁGUA BRANCA, SÃO PAULO/SP. CEP: 05036-000.**

Complemento: **PÁTIO ÁGUA BRANCA / SÃO PAULO-SP / Cicero (11) 353**

#### Vistoria Veicular:

Modelo: **M.BENZ GLC2504MATIC - MERCEDES-BENZ**

Ano Fab / Modelo: **2016/2016**

Categoria: **Passeio e Utilitário**

Local armazenamento: **ARMAZÉM DA POLICIA FEDERAL / SÃO PAULO-SP**

Tipo Veículo: **Veículos**

Placa: **GJC6A54**

UF/Cidade Placa: **SP/SAO PAULO-SP**

Nr Motor: **27492030647184**

Nr Motor BIN:  
**27492030647184**

Condições Motor: **OK - Caracteres dentro dos padrões originais de fabricação. Sem vestígios de adulteração.**

Nr Chassi: **WDC0G4GW6GF080077**

Nr Chassi BIN:  
**WDC0G4GW6GF080077**

Condições Chassi: **OK - NIV (chassi) - Caracteres dentro dos padrões originais de fabricação.**

Nr Cambio:

Nr Cambio BIN:

Combustível: **Gasolina**

Combustível BIN:  
**Gasolina**

Cor: **Branca**

Cor BIN: **Branca**

Tem KIT GNV: **Não**

Órgão Apreensor: **Polícia Federal**

#### Leilão:

Leilão: **Secretária Nacional de Políticas sobre Drogas e Gestão de Ativos SENAD**

Responsável:

#### Observação:

VEICULO BLINDADO



CHASSI



FRENTE



TRASEIRA



PLACA



# CHECKLIST

ID Vistoria: 00000775

Placa: GJC6A54

Data Impressão: 25/06/2026 16:33

Nr Motor: 27492030647184

Nr Chassi: WDC0G4GW6GF080077

## LEGENDA DOS ÍCONES DO CHECKLIST SELECIONADO PELO VISTORIADOR



OK



ATENÇÃO



APROVADO COM APONTAMENTO



APRESENTA PROBLEMA



## CHECKLIST | FICHA DE INSPEÇÃO VEICULAR (FIV):

### Estado Geral Do Veículo

Paracheque Dianteiro:	✓ OK	Paracheque Traseiro:	✓ OK
Farol Direito:	✓ OK	Farol Esquerdo:	✓ OK
Parabrisa Dianteiro:	✓ OK	Capô:	✓ OK
Teto:	✓ OK	Retrovisor Lado Direito:	✓ OK
Retrovisor Lado Esquerdo:	✓ OK	Porta Dianteira Direita:	✓ OK
Porta Dianteira Esquerda:	✓ OK	Porta Traseira Direita:	✓ OK
Porta Traseira Esquerda:	✓ OK	Porta Malas:	✓ OK
Vidro Da Porta Dianteira Direita:	✓ OK	Vidro Da Porta Dianteira Esquerda:	✓ OK
Vidro Traseiro Esquerdo:	✓ OK	Vidro Traseiro Direito:	✓ OK
Lanterna Traseira Direita:	✓ OK	Lanterna Traseira Esquerda:	✓ OK
Parabrisa Traseiro:	✓ OK	Chave de Rodas:	✓ N/A
Macaco:	✓ N/A	Triângulo:	✓ N/A
Bancos Dianteiros:	✓ OK	Bancos Traseiros:	✓ OK
Forração Do Teto:	✓ OK	Forração Interna:	✓ OK
Pedais:	✓ OK	Volante:	✓ OK
Alavanca da Marcha:	✓ OK	Painel de Instrumentos:	✓ OK
Pneus Dianteiros:	✓ OK	Pneus Traseiros:	✓ OK
Rodas Traseiras:	✓ OK	Estepe:	✓ N/A
Rodas Dianteiras:	✓ OK	Condição de locomoção:	✓ N/A



## CONSULTAS VEICULARES

ID Vistoria: 00000775

Placa: GJC6A54

Data Impressão: 25/06/2026 16:33

Nr Motor: 27492030647184

Nr Chassi: WDC0G4GW6GF080077

## Base de Dados

1 - BIN ESTADUAL

2 - BIN FEDERAL

3 - FIPE

4 - RENAJUD

5 - PROPRIETÁRIO  
ATUAL POR PLACA

6 - CONSULTA PF/PJ

Bin Estadual - Atenção para as Restrições

Bin Estadual - Atenção para os Débitos e Multas do Veículo

Bin Estadual - Restrições do Proprietário

Bin Federal - Atenção para as Restrições

SENATRAN - Restrições

Recall

Renajud - Atenção para as restrições judiciais

FIPE

Atenção para as Multas Federais

Proprietário Atual

Consulta PF

Atenção para o bloqueio RENAJUD

## BIN ESTADUAL

Situação do veículo	EM CIRCULACAO	Tipo	UTILITARIO
Placa	GJC6A54	Renavam	01090267573
Chassi	WDC0G4GW6GF080077	Situação Chassi	NORMAL
Nr Motor	27492030647184	Categoria	PARTICULAR
Marca	MERCEDES-BENZ	Modelo	M.BENZ GLC2504MATIC
Ano Fab.	2016	Ano Mod.	2016
Cor	BRANCA	Combustível	GASOLINA
UF	SP	Município	SAO PAULO-SP
Espécie	MISTO	Potência	211
Procedência Veículo	IMPORTADA	Carroceria	INEXISTENTE
Capacidade Carga	66	Capacidade Passageiros	5
Nr Eixos	2	PBT	240
CMT	490		

## Comunicação de Venda

Indicador Comun. Venda	NÃO INFORMADO	Data Inclusao Venda	NÃO INFORMADO
------------------------	---------------	---------------------	---------------

## Débitos e Multas:

Déb IPVA	EXISTE DEBITO IPVA: R\$ 41.241,69	Débito DPVAT	NAO EXISTE DEBITO DE DPVAT
Déb Licenc	EXISTE DEBITO LICENCIAMENTO: R\$ 167,74	Débito Multas	EXISTEM MULTAS: R\$ 2.082,50
Valor Débito IPVA	41.241,69	Valor Débito Licenc	167,74
Valor Débito Multa	2.082,50		

ATENÇÃO: \*Débitos e restrições favor confirmar consulta diretamente ao DETRAN do estado, SNG e documento CRV.

## Proprietários:

CPF CNPJ Proprietario	1*****	Proprietário	M**** P**** L**** B*****
-----------------------	--------	--------------	--------------------------

## Restrições:

Situação do veículo	EM CIRCULACAO	Restrição 1	INSPECAO AMBIENTAL: VEICULO COM
---------------------	---------------	-------------	---------------------------------

INSPECAO VEICULAR OK

Restrição Financeira NADA CONSTA

Restrição Furto NADA CONSTA

Restrição RENAJUD CONSTA RESTRIÇÃO DE RENAJUD

**BIN FEDERAL**

<b>Tipo Consulta</b>	BIN FEDERAL	<b>Situação</b>	EM CIRCULACAO
<b>Ocorrência</b>	VEICULO NAO INDICA OCORRENCIA DE ROUBO/FURTO	<b>Placa</b>	GJC6A54
<b>Renavam</b>	1090267573	<b>Chassi</b>	WDC0G4GW6GF080077
<b>Município</b>	SAO PAULO	<b>UF</b>	SP
<b>Tipo</b>	UTILITARIO	<b>Categoria</b>	PARTICULAR
<b>Marca Modelo</b>	I/M.BENZ GLC2504MATIC	<b>Ano Fab</b>	2016
<b>Ano Mod</b>	2016	<b>Procedência Veículo</b>	ESTRANGEIRO
<b>Nr Eixos</b>	2	<b>Combustível</b>	GASOLINA
<b>Cor</b>	BRANCA	<b>Potência</b>	211
<b>Capacidade Passageiros</b>	5	<b>Capacidade Carga</b>	0.66
<b>CMT</b>	4.9	<b>PTB</b>	2.4
<b>Recall</b>	NADA CONSTA	<b>CPF/CNPJ Proprietário</b>	1*****
<b>Proprietário</b>	M***** P**** L**** B*****		

**BIN FEDERAL - Restrições:**

<b>Situação</b>	EM CIRCULACAO	<b>Restrição</b>	VEICULO NAO INDICA OCORRENCIA DE ROUBO/FURTO
<b>Restrição 1</b>	SEM RESTRICAO	<b>Restrição 2</b>	SEM RESTRICAO
<b>Restrição 3</b>	SEM RESTRICAO	<b>Restrição 4</b>	SEM RESTRICAO
<b>Restrição Judicial</b>	CONSTA	<b>Indicador Ostenta PIV</b>	NADA CONSTA
<b>Multa RENAINF</b>	CONSTA	<b>Multas</b>	CONSTA
<b>Pendência emissão Doc</b>	NADA CONSTA	<b>Indicador Alarme</b>	NADA CONSTA
<b>Comunicação de Venda</b>	NADA CONSTA		

**Roubo e Furto Ativo:**

**Roubo e Furto Ativo** VEICULO NAO INDICA OCORRENCIA DE ROUBO/FURTO

**RECALL (CORTESIA):**

**RECALL** NADA CONSTA

**RENAJUD (CORTESIA):**

**RENAJUD** CONSTA

**INDICADOR LEILÃO BIN (CORTESIA):**

**Indicador Leilão Bin** NADA CONSTA

**Débitos / Multas**

\*Para sua total segurança, favor conferir débitos e multas diretamente ao SENATRAN: <https://portalservicos.senatran.serpro.gov.br>.

**RECALL**

**Registro de recall** NADA CONSTA

**RENAJUD**

Registro de renajud	CONSTA	Total de renajud	2
---------------------	--------	------------------	---

### Registro de Renajud 2024-04-04

Tipo bloqueio	TRANSFERENCIA	Data bloqueio	2024-04-04
Número protocolo	09739	Ano protocolo	2024
Número processo	50005567920244036005	Número ofício	TRF03
Motivo bloqueio	TRIBUNAL REGIONAL FEDERAL DA 3A REGIAO TRANSFERENCIA	Restrição Renajud	TRANSFERENCIA
Código Tribunal	TRF03	Órgão Judicial	2 VARA FEDERAL PONTA PORA - MS
Tribunal	TRIBUNAL REGIONAL FEDERAL DA 3A REGIAO		

### Registro de Renajud 2022-04-19

Tipo bloqueio	CIRCULACAO	Data bloqueio	2022-04-19
Número protocolo	03515	Ano protocolo	2022
Número processo	10838728420214013300	Número ofício	TRF01
Motivo bloqueio	TRIBUNAL REGIONAL FEDERAL DA 1A REGIAO CIRCULACAO	Restrição Renajud	CIRCULACAO
Código Tribunal	TRF01	Órgão Judicial	2A VARA DA BAHIA
Tribunal	TRIBUNAL REGIONAL FEDERAL DA 1A REGIAO		

### FIPE:

FIPE	Ref	Marca	Modelo	Ano	Combustível	Preço FIPE	Preço Médio
021343-8	10/2025	MERCEDES-BENZ	GLC 250 SPORT 4MATIC 2.0 TB 16V AUT.	16	G	147.811,00	145.710,00
021344-6	10/2025	MERCEDES-BENZ	GLC 250 4MATIC 2.0 TB 16V AUT.	16	G	143.608,00	145.710,00

### PROPRIETÁRIO ATUAL DO VEÍCULO

Doc. Proprietário	15216265880	Nome Proprietário	MARCOS PAULO LOPES BARBOSA
Data Óbito	NADA CONSTA		
Protocolo		UF Jurisdição	SP
Marca/Modelo	1 MBENZ GLC2504MATIC	Código Marca/Modelo	
Ano Modelo	2016	Ano Fabricação	2016
Placa	GJC6A54	Chassi	WDC0G4GW6GF080077
Renavam	1090267573	Cor	BRANCA
Tipo Situação		Município Emplacamento	SAO PAULO

### CONSULTA PF

CPF	15216265880	Nome	MARCOS PAULO LOPES BARBOSA
Genêro	M	Nome Social	
Data Nasc.	25/11/1974	Possível Óbito	
Situação RF	REGULAR		

### CONSULTA PF- E-MAIL 1

E-mail MLOPESBARBOSA@GMAIL.COM

### CONSULTA PF- E-MAIL 2

E-mail MARCOSPLB@HOTMAIL.COM

### CONSULTA PF ENDEREÇO 1

Logradouro	R DOS CAETES	Número	855
Complemento	AP 101	Bairro	PERDIZES
Cidade	SAO PAULO	UF	SP

CEP	05016-081	Tratado Correio
Informações	SCORE: 1	

## CONSULTA PF ENDEREÇO 2

Logradouro	R PAULO VIDIGAL VICENTE DE AZEVEDO	Número	222
Complemento	AP 38 BL	Bairro	VILA SIQUEIRA
Cidade	SAO PAULO	UF	SP
CEP	02722-090	Tratado Correio	
Informações	SCORE: 2		

## CONSULTA PF ENDEREÇO 3

Logradouro	R BENEDITO AUGUSTO FERREIRA	Número	25
Complemento		Bairro	VILA SIQUEIRA
Cidade	SAO PAULO	UF	SP
CEP	02723-010	Tratado Correio	
Informações	SCORE: 3		

## CONSULTA PF ENDEREÇO 4

Logradouro	R MINISTRO BARBOSA LIMA	Número	214
Complemento	CS	Bairro	PARQUE ITABERABA
Cidade	SAO PAULO	UF	SP
CEP	02764-000	Tratado Correio	
Informações	SCORE: 4		

## CONSULTA PF - TELEFONE 1

Telefone	(11) 27742073	Tipo	FIXO
Informações	SCORE: 1	Operadora	

## CONSULTA PF - TELEFONE 2

Telefone	(11) 34241180	Tipo	FIXO
Informações	SCORE: 2	Operadora	

## CONSULTA PF - TELEFONE 3

Telefone	(11) 39898609	Tipo	FIXO
Informações	SCORE: 3	Operadora	

## CONSULTA PF - TELEFONE 4

Telefone	(11) 39845522	Tipo	FIXO
Informações	SCORE: 4	Operadora	

## CONSULTA PF - TELEFONE 5

Telefone	(11) 941636777	Tipo	MOVEL
Informações	SCORE: 1	Operadora	

## CONSULTA PF - TELEFONE 6

Telefone	(11) 982612451	Tipo	MOVEL
Informações	SCORE: 2	Operadora	

## CONSULTA PF - TELEFONE 7

Telefone	(11) 952515882	Tipo	MOVEL
----------	----------------	------	-------

Informações	SCORE: 3	Operadora
-------------	----------	-----------

### CONSULTA PF - TELEFONE 8

Telefone	(11) 947087059	Tipo	MOVEL
Informações	SCORE: 4	Operadora	

### CONSULTA PF - TELEFONE 9

Telefone	(11) 997428829	Tipo	MOVEL
Informações	SCORE: 5	Operadora	

### CONSULTA PF - TELEFONE 10

Telefone	(11) 998162788	Tipo	MOVEL
Informações	SCORE: 6	Operadora	

### CONSULTA PF - TELEFONE 11

Telefone	(11) 973715821	Tipo	MOVEL
Informações	SCORE: 7	Operadora	

### CONSULTA PF - TELEFONE 12

Telefone	(11) 999792657	Tipo	MOVEL
Informações	SCORE: 8	Operadora	

### BLOQUEIO RENAJUD

Placa	GJC6A54		Modelo	I MBENZ GLC2504MATIC		
Ano Fabricação	2016		Ano Modelo	2016		
Chassi	WDC0G4GW6GF080077		Renavam	01090267573		
Orgão Judicial	Restrição	Tribunal	Processo	Restrições Ativas	Restrições Inativas	Data Inclusão
NÃO INFORMADO		NÃO INFORMADO	10838728420214013300	NÃO INFORMADO	NÃO INFORMADO	

### FOTOS DO VEÍCULO

ID Vistoria: 00000775      Placa: GJC6A54      Data Impressão: 25/06/2026 16:33  
 Nr Motor: 27492030647184      Nr Chassi: WDC0G4GW6GF080077



CHASSI

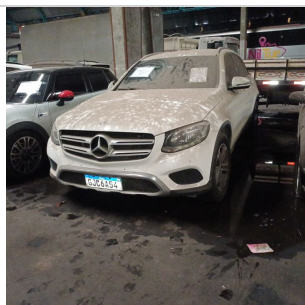

FRENTE



TRASEIRA



MOTOR COMPARTIMENTO



MOTOR



DIANTEIRA DIAGONAL ESQUERDA



TETO



COLUNA DIANTEIRA ESQ



PNEU DIANTEIRO ESQUERDO



LATERAL ESQUERDA



COLUNA TRASEIRA ESQ



PNEU TRASEIRO ESQUERDO



PLACA



TRASEIRA DIAGONAL DIREITA

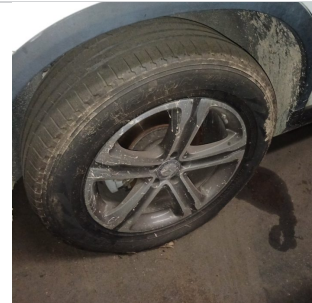

PNEU TRASEIRO DIREITO



COLUNA TRASEIRA DIR

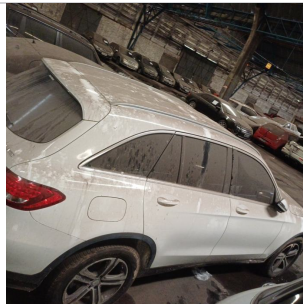

LATERAL DIREITA



DIANTEIRA DIAGONAL DIREITA



COLUNA DIANTEIRA DIR

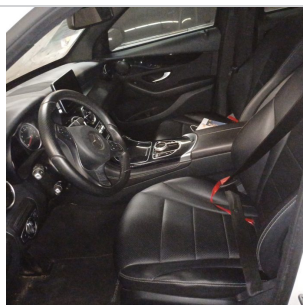

INTERIOR



INTERIOR 02

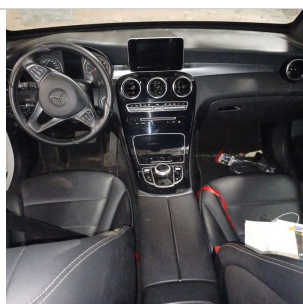

INTERIOR 03



ADICIONAL 01

INTERIOR 04



ADICIONAL 02

INTERIOR 05

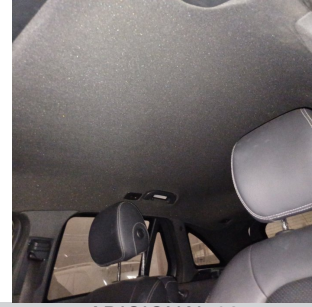

ADICIONAL 03



ADICIONAL 04

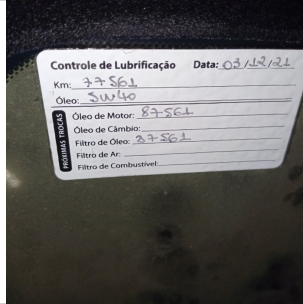

ADICIONAL 06



ADICIONAL 07



ADICIONAL 08

ID Vistoria: 00000775

Placa: GJC6A54

Data Impressão: 25/06/2026 16:33

Nr Motor: 27492030647184

Nr Chassi: WDC0G4GW6GF080077

**Vistoria Financeira:**

Valor Avaliado: R\$ 133.000,00

Valor FIPE: R\$ 0,00

Depreciação (%): 20,00%

Valor Depreciado: R\$ 106.400,00

**Totais:**

Sub-Total: 106.400,00

Depreciação Forçada(%): 0,00%

Valor Final Avaliado: R\$ 106.400,00

A seguir são descritas as regras e orientações aplicáveis ao serviço contratado; às quais, você manifesta ciência e anuência expressas e sem reservas, tendo validade e eficácia equivalentes a qualquer acordo, a sua observância e cumprimento será exigível a todos os usuários:

1. O Laudo Preventivo possui caráter **APENAS INFORMATIVO E CONSIDERA-SE UMA ANÁLISE PRÉVIA E PREVENTIVA DO AUTOMÓVEL** em questão, a partir de análises estruturais do veículo e consulta a bancos de dados públicos e privados oficiais; a fim de dar guarida ao CONTRATANTE na tomada de decisões relativas ao automóvel vistoriado.
2. Em hipótese alguma o Laudo Preventivo substitui a vistoria oficial de identificação veicular que é realizada exclusivamente pelos órgãos e entidades executivos de trânsito dos estados e Distrito Federal, ou inspeções outras de institutos de criminalística; e que são obrigatórias nos termos do Código de Trânsito Brasileiro e resoluções do CONTRAN.
3. As informações contidas neste Laudo Preventivo e caracterizadas como "LAUDO PREVENTIVO DE VISTORIA VEICULAR" e "CHECKLIST" e "FOTOS" correspondem às análises físicas do veículo existentes no momento da verificação realizada pelo Vistoriador. A validade restringe-se ao exato momento do exame, em razão do que a 'E-LEILÕES \*Vistoria' não se responsabiliza por modificações posteriores sofridas pelo veículo, tais como danos no chassi, mudanças de motor, mudança de câmbio, etc.
4. As informações contidas neste Laudo Preventivo e caracterizadas como "CONSULTAS VEICULARES " correspondem ao resultado de consultas a banco de dados públicos e privados oficiais e relacionados ao veículo e que estejam disponíveis no momento da consulta pelo vistoriador.
5. As informações obtidas em bancos de dados públicos podem não estar atualizadas simultaneamente ao momento da consulta, situação que independe da gerência da 'E-LEILÕES \*Vistoria' e fornecedora do software gerenciador das consultas.
6. O CONTRATANTE do Laudo Preventivo tem ciência que o sistema de informações e banco de dados disponibilizados está sujeito a constantes alterações e atualizações pelos órgãos e departamentos oficiais, leiloeiros e/ou parceiros da iniciativa privada, sobre quais a 'E-LEILÕES \*Vistoria' e fornecedora do software gerenciador das consultas não detém a propriedade das informações, limitando-se assim, a reproduzi-las fielmente, na forma como originariamente apresenta as tais bases consultadas, sendo que este Laudo Preventivo visa auxiliar o CONTRATANTE na obtenção das informações pretendidas.
7. A 'E-LEILÕES \*Vistoria' e fornecedora do software gerenciador das consultas não possuem gerência e responsabilidade pelas informações inseridas nos bancos de dados consultados, e igualmente não se responsabilizam por perdas e danos em caso da não confirmação da informação junto a estes fornecedores gestores e/ou a utilização das informações disponibilizadas em laudos, certidões, vistorias ou documentos assemelhados.

**Orientações:**

1. Favor nas consultas BIN confirmar débitos, restrições no site do DETRAN do estado, SNG. Favor consultar na Base Federal (Senatran) e Estadual (DETRAN's dos estados que o veículo já pertenceu) possíveis sinistros apontados em CSV (Certificado de Segurança Veicular). E possível apontamento de CSV na observação da CRV.
2. Consultas BIN sujeito à alterações e/ou atualizações até o final do expediente sem validade como quitação de débitos para compra do veículo.



\_\_\_\_\_  
E-LEILÕES \*Vistoria  
Vistoriador: Anderson Freitas

Data: \_\_\_\_/\_\_\_\_/\_\_\_\_