



### LAUDO DE VISTORIA VEÍCULAR

**CONSERVADO**

Numeração: 00000742

**PORSCHE - I**



Vistoriador: ANDERSON FREITAS DA SILVA

Data Impressão: 01/10/2025 12:15

Data Vistoria: 10/02/2025 14:42

#### Ciente:

Nome: **Secretaria Nacional de Políticas sobre Drogas e Gestão de Ativos SENAD**

CPF/CNPJ: **02.645.310/0001-99**

#### Local de atendimento:

Endereço: **AV. SANTA MARINA, 208, ÁGUA BRANCA, SÃO PAULO/SP. CEP: 05036-000.**

Complemento: **PÁTIO ÁGUA BRANCA / SÃO PAULO-SP / Cicero (11) 353**

#### Vistoria Veicular:

Modelo: **PORSCHE - I**

Ano Fab / Modelo: **2021/2021**

Categoria: **Passeio e Utilitário**

Local armazenamento: **PÁTIO ÁGUA BRANCA / SÃO PAULO-SP**

Tipo Veículo: **Veiculos**

Placa: **GHH9E91**

UF/Cidade Placa:  
**SP/CAMPINAS-SP**

Nr Motor: **DCB330368**

Nr Motor BIN: **DCB330368**

Condições Motor: **OK - Caracteres dentro dos padrões originais de fabricação. Sem vestígios de adulteração.**

Nr Chassi: **WP1AE29Y4MDA33218**

Nr Chassi BIN:  
**WP1AE29Y4MDA33218**

Condições Chassi: **OK - NIV (chassi) - Caracteres dentro dos padrões originais de fabricação.**

Nr Cambio:

Nr Cambio BIN:  
**A30P106044710**

Combustível:

Combustível BIN:

Cor: **Azul**

Cor BIN: **Azul**

Tem KIT GNV: **Não**

Órgão Apreensor: **Polícia Federal**

#### Leilão:

Leilão: **Secretária Nacional de Políticas sobre Drogas e Gestão de Ativos SENAD**

Responsável:

#### Observação:

**CARRO APENAS COM BATERIA DESCARREGADA, POR ESTA PARADO**

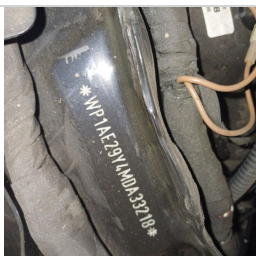

CHASSI



FRENTE

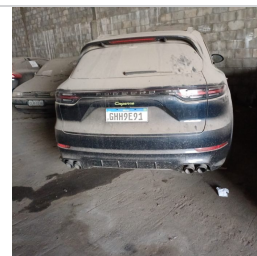

TRASEIRA



PLACA



# CHECKLIST

ID Vistoria: 00000742

Placa: GHH9E91

Data Impressão: 01/10/2025 12:15

Nr Motor: DCB330368

Nr Chassi: WP1AE29Y4MDA33218

## LEGENDA DOS ÍCONES DO CHECKLIST SELECIONADO PELO VISTORIADOR



OK



ATENÇÃO



APROVADO COM APONTAMENTO



APRESENTA PROBLEMA



## CHECKLIST | FICHA DE INSPEÇÃO VEICULAR (FIV):

### Estado Geral Do Veículo

|                                   |       |                                    |       |
|-----------------------------------|-------|------------------------------------|-------|
| Paracheque Dianteiro:             | ✓ OK  | Paracheque Traseiro:               | ✓ OK  |
| Farol Direito:                    | ✓ OK  | Farol Esquerdo:                    | ✓ OK  |
| Parabrisa Dianteiro:              | ✓ OK  | Capô:                              | ✓ OK  |
| Teto:                             | ✓ OK  | Retrovisor Lado Direito:           | ✓ OK  |
| Retrovisor Lado Esquerdo:         | ✓ OK  | Porta Dianteira Direita:           | ✓ OK  |
| Porta Dianteira Esquerda:         | ✓ OK  | Porta Traseira Direita:            | ✓ OK  |
| Porta Traseira Esquerda:          | ✓ OK  | Porta Malas:                       | ✓ OK  |
| Vidro Da Porta Dianteira Direita: | ✓ OK  | Vidro Da Porta Dianteira Esquerda: | ✓ OK  |
| Vidro Traseiro Esquerdo:          | ✓ OK  | Vidro Traseiro Direito:            | ✓ OK  |
| Lanterna Traseira Direita:        | ✓ OK  | Lanterna Traseira Esquerda:        | ✓ OK  |
| Parabrisa Traseiro:               | ✓ OK  | Chave de Rodas:                    | ✓ N/A |
| Macaco:                           | ✓ N/A | Triângulo:                         | ✓ N/A |
| Bancos Dianteiros:                | ✓ OK  | Bancos Traseiros:                  | ✓ OK  |
| Forração Do Teto:                 | ✓ OK  | Forração Interna:                  | ✓ OK  |
| Pedais:                           | ✓ OK  | Volante:                           | ✓ OK  |
| Alavanca da Marcha:               | ✓ OK  | Painel de Instrumentos:            | ✓ OK  |
| Pneus Dianteiros:                 | ✓ OK  | Pneus Traseiros:                   | ✓ OK  |
| Rodas Traseiras:                  | ✓ OK  | Estepe:                            | ✓ OK  |
| Rodas Dianteiras:                 | ✓ OK  | Condição de locomoção:             | ✓ N/A |



## CONSULTAS VEICULARES

ID Vistoria: 00000742

Placa: GHH9E91

Data Impressão: 01/10/2025 12:15

Nr Motor: DCB330368

Nr Chassi: WP1AE29Y4MDA33218

## Base de Dados

1 - BIN ESTADUAL

2 - BIN FEDERAL

3 - FIPE

Bin Estadual - Atenção para as Restrições

Bin Estadual - Atenção para os Débitos e Multas do Veículo

Bin Estadual - Restrições do Proprietário

Bin Federal - Atenção para as Restrições

SENATRAN - Restrições

Recall

Renajud - Atenção para as restrições judiciais

FIPE

Atenção para as Multas Federais

## BIN ESTADUAL

|                     |                   |                        |               |
|---------------------|-------------------|------------------------|---------------|
| Situação do veículo | EM CIRCULACAO     | Tipo                   | UTILITARIO    |
| Placa               | GHH9E91           | Renavam                | 01260792428   |
| Chassi              | WP1AE29Y4MDA33218 | Situação Chassi        | NORMAL        |
| Nr Motor            | DCB330368         | Nr Caixa Câmbio        | A30P106044710 |
| Categoria           | PARTICULAR        | Marca                  | I             |
| Modelo              | PORSCHE           | Ano Fab.               | 2021          |
| Ano Mod.            | 2021              | Cor                    | AZUL          |
| Combustível         | GAS/ELETR         | UF                     | SP            |
| Município           | CAMPINAS-SP       | Espécie                | MISTO         |
| Potência            | 462               | Procedência Veículo    | IMPORTADA     |
| Carroceria          | INEXISTENTE       | Cilindradas            | 2995          |
| Capacidade Carga    | 42                | Capacidade Passageiros | 5             |
| PBT                 | 303               | CMT                    | 653           |

## Comunicação de Venda

|                        |               |                     |               |
|------------------------|---------------|---------------------|---------------|
| Indicador Comun. Venda | NÃO INFORMADO | Data Inclusao Venda | NÃO INFORMADO |
|------------------------|---------------|---------------------|---------------|

## Débitos e Multas:

|                    |   |                     |                            |
|--------------------|---|---------------------|----------------------------|
| Déb IPVA           | EXISTE DEBITO IPVA: R\$ 41.441,56       | Débito DPVAT        | NAO EXISTE DEBITO DE DPVAT |
| Déb Licenc         | EXISTE DEBITO LICENCIAMENTO: R\$ 167,74 | Débito Multas       | EXISTEM MULTAS: R\$ 195,23 |
| Valor Débito IPVA  | 41.441,56                               | Valor Débito Licenc | 167,74                     |
| Valor Débito Multa | 195,23                                  |                     |                            |

ATENÇÃO: \*Débitos e restrições favor confirmar consulta diretamente ao DETRAN do estado, SNG e documento CRV.

## Proprietários:

|                       |        |              |                                |
|-----------------------|--------|--------------|--------------------------------|
| CPF CNPJ Proprietario | 2***** | Proprietário | F***** O**** D** S***** T***** |
|-----------------------|--------|--------------|--------------------------------|

## Restrições:

|                      |                             |                 |  |
|----------------------|-----------------------------|-----------------|--|
| Situação do veículo  | EM CIRCULACAO               | Restrição 1     | INSPECAO AMBIENTAL: VEICULO COM INSPECAO VEICULAR OK |
| Restrição Financeira | NADA CONSTA                 | Restrição Furto | NADA CONSTA  |
| Restrição RENAJUD    | CONSTA RESTRIÇÃO DE RENAJUD |                 |  |

## BIN FEDERAL

|                        |  |                       |                   |
|------------------------|--|-----------------------|-------------------|
| Tipo Consulta          | BIN FEDERAL                                  | Situação              | EM CIRCULACAO     |
| Ocorrência             | VEICULO NAO INDICA OCORRENCIA DE ROUBO/FURTO | Placa                 | GHH9E91           |
| Renavam                | 1260792428                                   | Chassi                | WP1AE29Y4MDA33218 |
| Município              | CAMPINAS                                     | UF                    | SP                |
| Tipo                   | UTILITARIO                                   | Categoria             | PARTICULAR        |
| Marca Modelo           | I/PORSCHE CAYENNE PHEV                       | Ano Fab               | 2021              |
| Ano Mod                | 2021   | Procedência Veículo   | ESTRANGEIRO       |
| Combustível            | GASOLINA/ELETRICO                            | Cilindradas           | 2995              |
| Cor                    | AZUL   | Potência              | 462               |
| Capacidade Passageiros | 5  | Capacidade Carga      | 0.42              |
| CMT                    | 6.53   | PTB                   | 3.03              |
| Recall                 | NADA CONSTA                                  | CPF/CNPJ Proprietário | 2*****            |
| Proprietário           | F***** O**** D** S***** T*****               |                       |                   |

## BIN FEDERAL - Restrições:

|                       |               |                       |  |
|-----------------------|---------------|-----------------------|--|
| Situação              | EM CIRCULACAO | Restrição             | VEICULO NAO INDICA OCORRENCIA DE ROUBO/FURTO |
| Restrição 1           | SEM RESTRICAO | Restrição 2           | SEM RESTRICAO                                |
| Restrição 3           | SEM RESTRICAO | Restrição 4           | SEM RESTRICAO                                |
| Restrição Judicial    | CONSTA        | Indicador Ostenta PIV | NADA CONSTA                                  |
| Multa RENAINF         | CONSTA        | Multas                | CONSTA                                       |
| Pendência emissão Doc | NADA CONSTA   | Indicador Alarme      | NADA CONSTA                                  |
| Comunicação de Venda  | NADA CONSTA   |                       |  |

## Roubo e Furto Ativo:

|                     |  |
|---------------------|--|
| Roubo e Furto Ativo | VEICULO NAO INDICA OCORRENCIA DE ROUBO/FURTO |
|---------------------|--|

## RECALL (CORTESIA):

|        |             |
|--------|-------------|
| RECALL | NADA CONSTA |
|--------|-------------|

## RENAJUD (CORTESIA):

|         |        |
|---------|--------|
| RENAJUD | CONSTA |
|---------|--------|

## INDICADOR LEILÃO BIN (CORTESIA):

|                      |             |
|----------------------|-------------|
| Indicador Leilão Bin | NADA CONSTA |
|----------------------|-------------|

## Débitos / Multas

\*Para sua total segurança, favor conferir débitos e multas diretamente ao SENATRAN: <https://portalservicos.senatran.serpro.gov.br>.

## RECALL

|                    |             |
|--------------------|-------------|
| Registro de recall | NADA CONSTA |
|--------------------|-------------|

## RENAJUD

|                     |        |                  |   |
|---------------------|--------|------------------|---|
| Registro de renajud | CONSTA | Total de renajud | 2 |
|---------------------|--------|------------------|---|

## Registro de Renajud 2024-09-19

|                  |               |               |            |
|------------------|---------------|---------------|------------|
| Tipo bloqueio    | TRANSFERENCIA | Data bloqueio | 2024-09-19 |
| Número protocolo | 01071         | Ano protocolo | 2024       |

|                 |  |                   |                              |
|-----------------|--|-------------------|------------------------------|
| Número processo | 50083885720244036105                                 | Número ofício     | TRF03                        |
| Motivo bloqueio | TRIBUNAL REGIONAL FEDERAL DA 3A REGIAO TRANSFERENCIA | Restrição Renajud | TRANSFERENCIA                |
| Código Tribunal | TRF03  | Órgão Judicial    | 5 VARA FEDERAL CAMPINAS - SP |
| Tribunal        | TRIBUNAL REGIONAL FEDERAL DA 3A REGIAO               |                   |                              |

**Registro de Renajud 2022-08-30**

|                  |  |                   |                              |
|------------------|--|-------------------|------------------------------|
| Tipo bloqueio    | TRANSFERENCIA  | Data bloqueio     | 2022-08-30                   |
| Número protocolo | 01838  | Ano protocolo     | 2022                         |
| Número processo  | 50072468620224036105                                 | Número ofício     | TRF03                        |
| Motivo bloqueio  | TRIBUNAL REGIONAL FEDERAL DA 3A REGIAO TRANSFERENCIA | Restrição Renajud | TRANSFERENCIA                |
| Código Tribunal  | TRF03  | Órgão Judicial    | 1 VARA FEDERAL CAMPINAS - SP |
| Tribunal         | TRIBUNAL REGIONAL FEDERAL DA 3A REGIAO               |                   |                              |

**FIPE:**

| FIPE     | Ref     | Marca   | Modelo                   | Ano | Combustível | Preço FIPE | Preço Médio |
|----------|---------|---------|--------------------------|-----|-------------|------------|-------------|
| 035120-2 | 10/2025 | PORSCHE | CAYENNE 3.0 V6 (HIBRIDO) | 21  | H           | 518.963,00 | 518.963,00  |

**FOTOS DO VEÍCULO**

ID Vistoria: 00000742      Placa: GHH9E91      Data Impressão: 01/10/2025 12:15  
 Nr Motor: DCB330368      Nr Chassi: WP1AE29Y4MDA33210\*

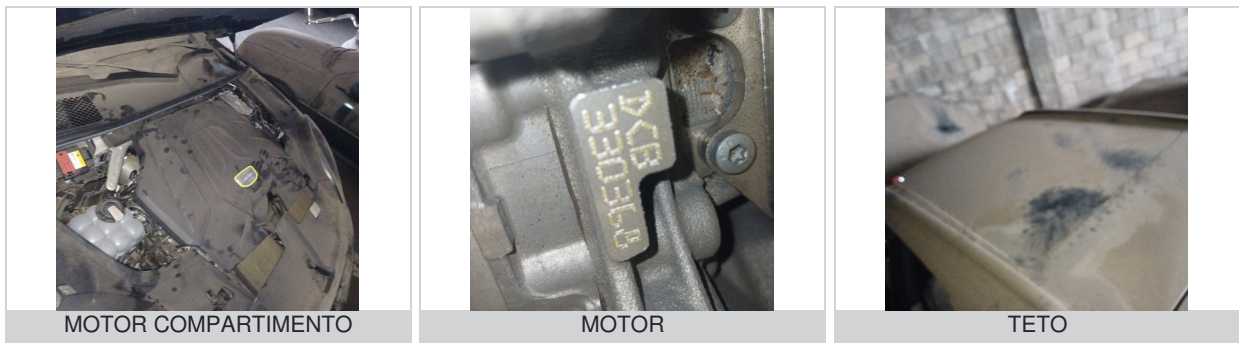



PLACA



PNEU TRASEIRO DIREITO



COLUNA TRASEIRA DIR



INTERIOR 02



INTERIOR 03



INTERIOR 04



INTERIOR 05



ADICIONAL 01



ADICIONAL 01



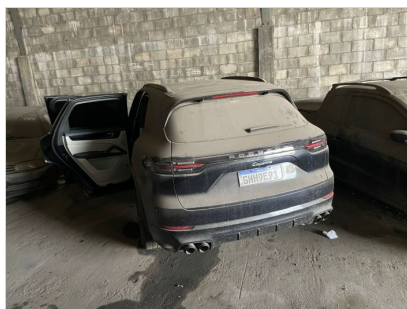

ID Vistoria: 00000742

Placa: GHH9E91

Data Impressão: 01/10/2025 12:15

Nr Motor: DCB330368

Nr Chassi: WP1AE29Y4MDA33218

#### Vistoria Financeira:

Valor Avaliado: R\$ 518.963,00

Valor FIPE: R\$ 0,00

Depreciação (%): 40,00%

Valor Depreciado: R\$ 311.377,80

#### Totais:

Sub-Total: 311.377,80

Depreciação Forçada(%): 0,00%

Valor Final Avaliado: R\$ 311.377,80

A seguir são descritas as regras e orientações aplicáveis ao serviço contratado; às quais, você manifesta ciência e anuência expressas e sem reservas, tendo validade e eficácia equivalentes a qualquer acordo, a sua observância e cumprimento será exigível a todos os usuários:

1. O Laudo Preventivo possui caráter **APENAS INFORMATIVO E CONSIDERA-SE UMA ANÁLISE PRÉVIA E PREVENTIVA DO AUTOMÓVEL** em questão, a partir de análise estruturais do veículo e consulta a bancos de dados públicos e privados oficiais; a fim de dar guarida ao CONTRATANTE na tomada de decisões relativas ao automóvel vistoriado.
2. Em hipótese alguma o Laudo Preventivo substitui a vistoria oficial de identificação veicular que é realizada exclusivamente pelos órgãos e entidades executivos de trânsito dos estados e Distrito Federal, ou inspeções outras de institutos de criminalística; e que são obrigatórias nos termos do Código de Trânsito Brasileiro e resoluções do CONTRAN.
3. As informações contidas neste Laudo Preventivo e caracterizadas como "LAUDO PREVENTIVO DE VISTORIA VEICULAR" e "CHECKLIST" e "FOTOS" correspondem às análises físicas do veículo existentes no momento da verificação realizada pelo Vistoriador. A validade restringe-se ao exato momento do exame, em razão do que a 'E-LEILÕES \*Vistoria' não se responsabiliza por modificações posteriores sofridas pelo veículo, tais como danos no chassi, mudanças de motor, mudança de câmbio, etc.
4. As informações contidas neste Laudo Preventivo e caracterizadas como "CONSULTAS VEICULARES" correspondem ao resultado de consultas a banco de dados públicos e privados oficiais e relacionados ao veículo e que estejam disponíveis no momento da consulta pelo vistoriador.
5. As informações obtidas em bancos de dados públicos podem não estar atualizadas simultaneamente ao momento da consulta, situação que independe da gerência da 'E-LEILÕES \*Vistoria' e fornecedora do software gerenciador das consultas.
6. O CONTRATANTE do Laudo Preventivo tem ciência que o sistema de informações e banco de dados disponibilizados está sujeito a constantes alterações e atualizações pelos órgãos e departamentos oficiais, leiloeiros e/ou parceiros da iniciativa privada, sobre quais a 'E-LEILÕES \*Vistoria' e fornecedora do software gerenciador das consultas não detém a propriedade das informações, limitando-se assim, a reproduzi-las fielmente, na forma como originariamente apresentadas as tais bases consultadas, sendo que este Laudo Preventivo visa auxiliar o CONTRATANTE na obtenção das informações pretendidas.
7. A 'E-LEILÕES \*Vistoria' e fornecedora do software gerenciador das consultas não possuem gerência e responsabilidade pelas informações inseridas nos bancos de dados consultados, e igualmente não se responsabilizam por perdas e danos em caso de não confirmação da informação junto a estes fornecedores gestores e/ou a utilização das informações disponibilizadas em laudos, certidões, vistorias ou documentos assemelhados.

#### Orientações:

1. Favor nas consultas BIN confirmar débitos, restrições no site do DETRAN do estado, SNG. Favor consultar na Base Federal (Senatran) e Estadual (DETRAN's dos estados que o veículo já pertenceu) possíveis sinistros apontados em CSV (Certificado de Segurança Veicular). E possível apontamento de CSV na observação da CRV.
2. Consultas BIN sujeito à alterações e/ou atualizações até o final do expediente sem validade como quitação de débitos para compra do veículo.

E-LEILÕES \*Vistoria  
Vistoriador: ANDERSON FREITAS DA SILVA

Data: \_\_\_\_/\_\_\_\_/\_\_\_\_