



LAUDO DE VISTORIA VEÍCULAR

SUCATA APROVEITÁVEL

Numeração: 00000566

M.BENZ L 2213 - M.B.



Vistoriador: ANDERSON FREITAS DA SILVA

Data Impressão: 29/04/2025 16:38

Data Vistoria: 18/11/2024 14:37

Cliente:

Nome: Prefeitura Municipal de Pontal SP

CPF/CNPJ: 45.352.267/0001-86

Local de atendimento:

Endereço: R. Ângelo Guidi, 527, Jd. Aparecida, Pontal/SP. CEP: 14180-000.

Complemento: Garagem

Vistoria Veicular:

Modelo: M.BENZ L 2213 - M.B.

Ano Fab / Modelo: 1982/1982

Local armazenamento: P.M DE PONTAL SP

Tipo Veículo:

Placa: B*****3

UF/Cidade Placa:
SP/CRAVINHOS-SP

Nr Motor:

Nr Motor BIN:

Nr Chassi: 34540312584557

Nr Chassi BIN: 34540312584557

Condições Chassi: OK - NIV (chassi) - Caracteres dentro dos padrões originais de fabricação.

Nr Cambio:

Nr Cambio BIN:

Combustível:

Combustível BIN:

Cor:

Cor BIN: Branca

Tem KIT GNV: Não

Leilão:

Leilão: P.M DE PONTAL SP

Responsável: Fábio Pontal Rodrigues da Silva

Observação:



CHASSI

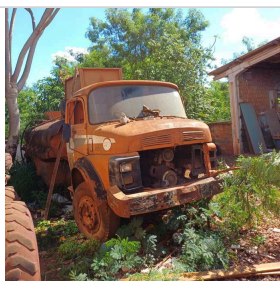

FRENTE

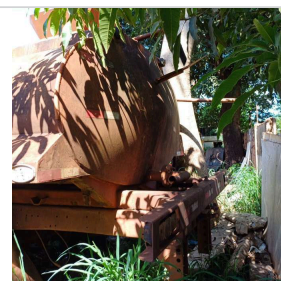

TRASEIRA



CHECKLIST

ID Vistoria: 00000566

Placa: B*****3

Data Impressão: 29/04/2025 16:38

Nr Motor:

Nr Chassi: 34540312584557

LEGENDA DOS ÍCONES DO CHECKLIST SELECIONADO PELO VISTORIADOR



OK



ATENÇÃO



APROVADO COM APONTAMENTO



APRESENTA PROBLEMA



CHECKLIST | FICHA DE INSPEÇÃO VEICULAR (FIV):

Estado Geral Do Veículo

Parachoque Dianteiro:	Avariado	Parachoque Traseiro:	OK
Farol Direito:	Avariado	Farol Esquerdo:	Avariado
Parabrisa Dianteiro:	OK	Capô:	Avariado
Teto:	Avariado	Retrovisor Lado Direito:	Avariado
Retrovisor Lado Esquerdo:	Faltando	Porta Dianteira Direita:	Avariado
Porta Dianteira Esquerda:	Avariado	Vidro Da Porta Dianteira Direita:	Avariado
Vidro Da Porta Dianteira Esquerda:	OK	Lanterna Traseira Direita:	Avariado
Lanterna Traseira Esquerda:	Avariado	Chave de Rodas:	N/A
Macaco:	N/A	Triângulo:	N/A
Bancos Dianteiros:	Avariado	Bancos Traseiros:	Avariado
Forração Do Teto:	Avariado	Forração Interna:	Avariado
Pedais:	Faltando	Volante:	Faltando
Alavanca da Marcha:	Faltando	Painel de Instrumentos:	Faltando
Pneus Dianteiros:	Faltando	Pneus Traseiros:	Avariado
Rodas Traseiras:	Avariado	Estepe:	N/A
Rodas Dianteiras:	Avariado	Condição de locomoção:	Avariado



CONSULTAS VEICULARES

ID Vistoria: 00000566

Placa: B*****3

Data Impressão: 29/04/2025 16:38

Nr Motor:

Nr Chassi: 34540312584557

Base de Dados

1 - BIN ESTADUAL



Bin Estadual - Atenção para as Restrições



Bin Estadual - Atenção para os Débitos e Multas do Veículo



Bin Estadual - Restrições do Proprietário

BIN ESTADUAL

Situação do veículo	EM CIRCULACAO	Tipo	CAMINHAOA
Placa		Renavam	00406411247
Chassi	34540312584557	Situação Chassi	NORMAL
Categoria	ALUGUEL	Marca	M.B.
Modelo	M.BENZ L 2213	Ano Fab.	1982
Ano Mod.	1982	Cor	BRANCA
Combustível	DIESEL	UF	SP
Município	CRAVINHOS-SP	Espécie	NAO ATRIBUIDO
Procedência Veículo	NACIONAL	Carroceria	INEXISTENTE



Comunicação de Venda

Indicador Comun. Venda	NÃO INFORMADO	Data Inclusao Venda	NÃO INFORMADO
------------------------	---------------	---------------------	---------------



Débitos e Multas:

Déb IPVA	NAO EXISTE DEBITO DE IPVA	Débito DPVAT	NAO EXISTE DEBITO DE DPVAT
Déb Licenc	EXISTE DEBITO LICENCIAMENTO: R\$ 160,22	Débito Multas	NAO EXISTE DEBITO DE MULTAS
Valor Débito Licenc	160,22		
ATENÇÃO: *Débitos e restrições favor confirmar consulta diretamente ao DETRAN do estado, SNG e documento CRV.			



Proprietários:

CPF CNPJ Proprietario	4*****	Proprietário	P***** S*** L***
-----------------------	--------	--------------	------------------



Restrições:

Situação do veículo	EM CIRCULACAO	Restrição 1	RESTRICAO ADMINISTRATIVA: AVERBACAO CPC TIPO AVERBACAO - CPC CUMPR.SENTENCA- 0029423-06.2017.8.26.0
Restrição 2	INSPECAO AMBIENTAL: VEICULO COM INSPECAO VEICULAR OK	Restrição 3	OUTRAS RESTRICOES: ALIENACAO FIDUCIARIA
Restrição Financeira	CONSTA RESTRIÇÃO FINANCEIRA	Restrição Furto	NADA CONSTA
Restrição RENAJUD	CONSTA RESTRIÇÃO DE RENAJUD		

Página 3



FOTOS DO VEÍCULO

ID Vistoria: 00000566

Placa: B*****3

Data Impressão: 29/04/2025 16:38

Nr Motor:

Nr Chassi: 34540312584557



CHASSI

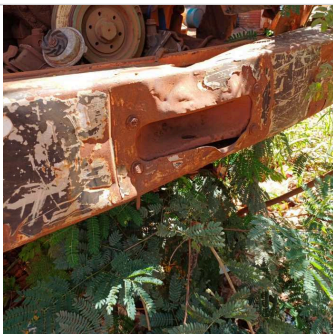

PLACA



FRENTE



MOTOR COMPARTIMENTO



MOTOR

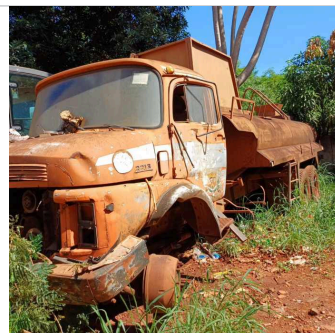

DIANTEIRA DIAGONAL ESQUERDA

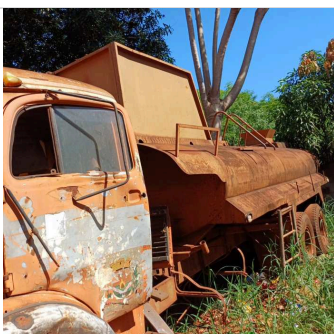

COLUNA DIANTEIRA ESQ

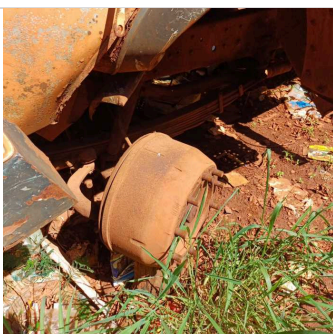

PNEU DIANTEIRO ESQUERDO



LATERAL ESQUERDA



COLUNA TRASEIRA ESQ



PNEU TRASEIRO ESQUERDO



TRASEIRA



TRASEIRA DIAGONAL DIREITA



PNEU TRASEIRO DIREITO



COLUNA TRASEIRA DIR



LATERAL DIREITA



DIANTEIRA DIAGONAL DIREITA



COLUNA DIANTEIRA DIR



INTERIOR



INTERIOR 02



INTERIOR 03



INTERIOR 04



INTERIOR 05



ADICIONAL 01



ADICIONAL 02



ADICIONAL 03

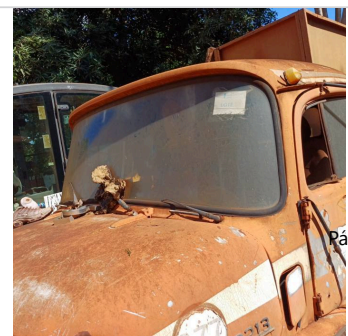

ADICIONAL 04



ADICIONAL 05



ADICIONAL 06



ADICIONAL 07



ADICIONAL 08

ID Vistoria: 00000566

Placa: B*****3

Data Impressão: 29/04/2025 16:38

Nr Motor:

Nr Chassi: 34540312584557

Vistoria Financeira:

Valor Avaliado: **R\$ 30.000,00**

Valor FIPE: **R\$ 0,00**

Depreciação (%): **95,00%**

Valor Depreciado: **R\$ 1.500,00**

Totais:

Sub-Total: **1.500,00**

Depreciação Forçada(%): **0,00%**

Valor Final Avaliado: **R\$ 1.500,00**

A seguir são descritas as regras e orientações aplicáveis ao serviço contratado; às quais, você manifesta ciência e anuência expressas e sem reservas, tendo validade e eficácia equivalentes a qualquer acordo, a sua observância e cumprimento será exigível a todos os usuários:

1. O Laudo Preventivo possui caráter **APENAS INFORMATIVO E CONSIDERA-SE UMA ANÁLISE PRÉVIA E PREVENTIVA DO AUTOMÓVEL** em questão, a partir de análise estruturais do veículo e consulta a bancos de dados públicos e privados oficiais; a fim de dar guarida ao CONTRATANTE na tomada de decisões relativas ao automóvel vistoriado.
2. Em hipótese alguma o Laudo Preventivo substitui a vistoria oficial de identificação veicular que é realizada exclusivamente pelos órgãos e entidades executivos de trânsito dos estados e Distrito Federal, ou inspeções outras de institutos de criminalística; e que são obrigatórias nos termos do Código de Trânsito Brasileiro e resoluções do CONTRAN.
3. As informações contidas neste Laudo Preventivo e caracterizadas como "LAUDO PREVENTIVO DE VISTORIA VEICULAR" e "CHECKLIST" e "FOTOS" correspondem às análises físicas do veículo existentes no momento da verificação realizada pelo Vistoriador. A validade restringe-se ao exato momento do exame, em razão do que a 'E-LEILÕES *Vistoria' não se responsabiliza por modificações posteriores sofridas pelo veículo, tais como danos no chassi, mudanças de motor, mudança de câmbio, etc.
4. As informações contidas neste Laudo Preventivo e caracterizadas como "CONSULTAS VEICULARES " correspondem ao resultado de consultas a banco de dados públicos e privados oficiais e relacionados ao veículo e que estejam disponíveis no momento da consulta pelo vistoriador.
5. As informações obtidas em bancos de dados públicos podem não estar atualizadas simultaneamente ao momento da consulta, situação que independe da gerência da 'E-LEILÕES *Vistoria' e fornecedora do software gerenciador das consultas.
6. O CONTRATANTE do Laudo Preventivo tem ciência que o sistema de informações e banco de dados disponibilizados está sujeito a constantes alterações e atualizações pelos órgãos e departamentos oficiais, leiloeiros e/ou parceiros da iniciativa privada, sobre quais a 'E-LEILÕES *Vistoria' e fornecedora do software gerenciador das consultas não detém a propriedade das informações, limitando-se assim, a reproduzi-las fielmente, na forma como originariamente apresentas as tais bases consultadas, sendo que este Laudo Preventivo visa auxiliar o CONTRATANTE na obtenção das informações pretendidas.
7. A 'E-LEILÕES *Vistoria' e fornecedora do software gerenciador das consultas não possuem gerência e responsabilidade pelas informações inseridas nos bancos de dados consultados, e igualmente não se responsabilizam por perdas e danos em caso da não confirmação da informação junto a estes fornecedores gestores e/ou a utilização das informações disponibilizadas em laudos, certidões, vistorias ou documentos assemelhados.

Orientações:

1. Favor nas consultas BIN confirmar débitos, restrições no site do DETRAN do estado, SNG. Favor consultar na Base Federal (Senatran) e Estadual (DETRAN's dos estados que o veículo já pertenceu) possíveis sinistros apontados em CSV (Certificado de Segurança Veicular). E possível apontamento de CSV na observação da CRV.
2. Consultas BIN sujeito à alterações e/ou atualizações até o final do expediente sem validade como quitação de débitos para compra do veículo.

E-LEILÕES *Vistoria
Vistoriador: ANDERSON FREITAS DA SILVA

Data: __/__/____