



## E-LEILÕES \*Vistoria

Avenida Presidente Juscelino Kubitschek NRº: 1455  
Cidade/UF: São Paulo/SP - Vila Nova Conceição CEP: 45430011  
Tel: (08) 00355-8000 | (11) 3040-6420



## LAUDO DE VISTORIA VEÍCULAR

SUCATA APROVEITÁVEL

Numeração: 00000761

ECOSPORT XLT - FORD



Vistoriador: ANDERSON FREITAS DA SILVA

Data Impressão: 01/08/2025 10:03

Data Vistoria: 11/02/2025 17:29

## Cliente:

Nome: **Secretaria Nacional de Políticas sobre Drogas e Gestão de Ativos SENAD**CPF/CNPJ: **02.645.310/0001-99**

## Local de atendimento:

Endereço: **AV. SANTA MARINA, 208, ÁGUA BRANCA, SÃO PAULO/SP. CEP: 05036-000.**Complemento: **PÁTIO ÁGUA BRANCA / SÃO PAULO-SP / Cicero (11) 353**

## Vistoria Veicular:

Modelo: **ECOSPORT XLT - FORD**Ano Fab / Modelo: **2006/2007**Categoria: **Passeio e Utilitário**Local armazenamento: **PÁTIO ÁGUA BRANCA / SÃO PAULO-SP**Tipo Veículo: **Veículos**Placa: **DUF2550**UF/Cidade Placa: **SP/SAO JOSE DOS CAMPOS-SP**Nr Motor: **FPJA78775653**Nr Motor BIN: **FPJA78775653**Condições Motor: **OK - Caracteres dentro dos padrões originais de fabricação. Sem vestígios de adulteração.**Nr Chassi: **9BFZE16F078775653**Nr Chassi BIN: **9BFZE16F078775653**Condições Chassi: **OK - NIV (chassi) - Caracteres dentro dos padrões originais de fabricação.**

Nr Cambio:

Nr Cambio BIN:

Combustível: **Gasolina**Combustível BIN: **Gasolina**Cor: **Preto**Cor BIN: **Preto**Tem KIT GNV: **Não**Órgão Apreensora: **Polícia Federal**

## Leilão:

Leilão: **Secretaria Nacional de Políticas sobre Drogas e Gestão de Ativos SENAD**

Responsável:

## Observação:

VEÍCULO FISICAMENTE BLINDADO: O veículo apresenta blindagem severamente deteriorada, com delaminação generalizada caracterizada pela separação visível das camadas que compõem os vidros blindados em todas as superfícies transparentes. Constata-se perda total da transparência óptica, com opacidade acentuada, manchas esbranquiçadas distribuídas irregularmente e formação de bolhas de ar entre as camadas de vidro e polímero. A extensão e gravidade da deterioração comprometem completamente a integridade estrutural e capacidade de proteção balística do sistema. Considerando tratar-se de veículo de fabricação antiga e que o processo de desblindagem apresenta custo superior ao valor de uma nova blindagem, conclui-se que o veículo possui apenas finalidade como sucata, não sendo tecnicamente viável sua recuperação.



CHASSI

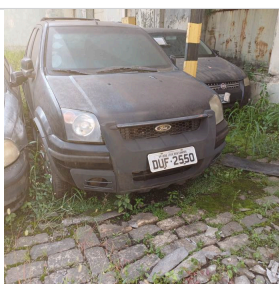

FRENTE

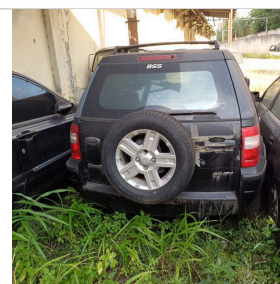

TRASEIRA



## CHECKLIST

ID Vistoria: 00000761

Placa: DUF2550

Data Impressão: 01/08/2025 10:03

Nr Motor: FPJA78775653

Nr Chassi: 9BFZE16F078775653

## LEGENDA DOS ÍCONES DO CHECKLIST SELECIONADO PELO VISTORIADOR



OK



ATENÇÃO



APROVADO COM APONTAMENTO



APRESENTA PROBLEMA



## CHECKLIST | FICHA DE INSPEÇÃO VEICULAR (FIV):

## Estado Geral Do Veículo

Parachoque Dianteiro:	OK	Farol Direito:	OK
Farol Esquerdo:	Avariado	Parabrisa Dianteiro:	OK
Capô:	OK	Teto:	OK
Retrovisor Lado Direito:	OK	Retrovisor Lado Esquerdo:	OK
Porta Dianteira Direita:	OK	Porta Dianteira Esquerda:	OK
Porta Traseira Direita:	OK	Porta Traseira Esquerda:	OK
Porta Malas:	OK	Vidro Da Porta Dianteira Direita:	OK
Vidro Da Porta Dianteira Esquerda:	OK	Vidro Traseiro Esquerdo:	OK
Vidro Traseiro Direito:	OK	Lanterna Traseira Direita:	OK
Lanterna Traseira Esquerda:	OK	Parabrisa Traseiro:	OK
Chave de Rodas:	N/A	Macaco:	N/A
Triângulo:	N/A	Bancos Dianteiros:	OK
Bancos Traseiros:	OK	Forração Do Teto:	OK
Forração Interna:	OK	Pedais:	OK
Volante:	OK	Alavanca da Marcha:	OK
Painel de Instrumentos:	OK	Pneus Dianteiros:	OK
Pneus Traseiros:	OK	Rodas Traseiras:	OK
Estepe:	OK	Rodas Dianteiras:	OK
Condição de locomoção:	N/A		



## CONSULTAS VEICULARES

ID Vistoria: 00000761

Placa: DUF2550

Data Impressão: 01/08/2025 10:03

Nr Motor: FPJA78775653

Nr Chassi: 9BFZE16F078775653

## Base de Dados

1 - BIN ESTADUAL

2 - BIN FEDERAL

 Bin Estadual - Restrições

 Bin Estadual - Atenção para os Débitos e Multas do Veículo

 Bin Estadual - Restrições do Proprietário

 Bin Federal - Restrições

 SENATRAN - Restrições

 Multas Federais

## BIN ESTADUAL

Situação do veículo	EM CIRCULACAO	Tipo	CAMIONETA
Placa	DUF2550	Renavam	00896377989
Chassi	9BFZE16F078775653	Situação Chassi	NORMAL
Nr Motor	FPJA78775653	Categoria	PARTICULAR
Marca	FORD	Modelo	ECOSPORT XLT
Ano Fab.	2006	Ano Mod.	2007
Cor	PRETA	Combustível	GASOLINA
UF	SP	Município	SAO JOSE DOS CAMPOS-SP
Espécie	MISTO	Potência	143
Procedência Veículo	NACIONAL	Carroceria	INEXISTENTE
Cilindradas	1999	Capacidade Carga	4
Capacidade Passageiros	5	Nr Eixos	2
PBT	167	CMT	207

## Comunicação de Venda

Indicador Comun. Venda NÃO INFORMADO      Data Inclusao Venda NÃO INFORMADO

## Débitos e Multas:

Déb IPVA	EXISTE DEBITO IPVA: R\$ 0,01	Débito DPVAT	EXISTE DEBITO DPVAT: R\$ 5,23
Déb Licenc	EXISTE DEBITO LICENCIAMENTO: R\$ 167,74	Débito Multas	NAO EXISTE DEBITO DE MULTAS
Valor Débito IPVA	0,01	Valor Débito Licenc	167,74
Valor Débito DPVAT	5,23		

ATENÇÃO: \*Débitos e restrições favor confirmar consulta diretamente ao DETRAN do estado, SNG e documento CRV.

## Proprietários:

CPF CNPJ Proprietario 2\*\*\*\*\*      Proprietário V\*\*\*\*\* G\*\*\*\*\* D\* O\*\*\*\*\*

## Restrições:

Situação do veículo	EM CIRCULACAO	Restrição 1	INSPECAO AMBIENTAL: VEICULO COM INSPECAO VEICULAR OK
Restrição Financeira	NADA CONSTA	Restrição Furto	NADA CONSTA

Página 3

Restrição RENAJUD NADA CONSTA

## BIN FEDERAL

<b>Tipo Consulta</b>	BIN FEDERAL	<b>Situação</b>	EM CIRCULACAO
<b>Placa</b>	DUF2550	<b>Renavam</b>	00896377989
<b>Chassi</b>	9BFZE16F078775653	<b>Remarcação Chassi</b>	NORMAL
<b>Nr Motor</b>	FPJA78775653	<b>Município</b>	SAO JOSE DOS CAMPOS
<b>UF</b>	SP	<b>Tipo</b>	CAMIONETA
<b>Categoria</b>	MISTO	<b>Marca Modelo</b>	FORD/ECOSPORT XLT
<b>Ano Fab</b>	2006	<b>Ano Mod</b>	2007
<b>Procedência Veículo</b>	NACIONAL	<b>Montagem</b>	COMPLETA
<b>Nr Carroceria</b>	INEXISTENTE	<b>Nr Eixos</b>	2
<b>Combustível</b>	GASOLINA	<b>Cilindradas</b>	1999
<b>Cor</b>	PRETA	<b>Potência</b>	143
<b>Capacidade Passageiros</b>	5	<b>Capacidade Carga</b>	0,45
<b>CMT</b>	207	<b>PTB</b>	1,67
<b>CPF/CNPJ Faturado</b>	60794013000101	<b>UF Faturamento</b>	SP

## BIN FEDERAL - Restrições:

<b>Situação</b>	EM CIRCULACAO	<b>Restrição Judicial</b>	NADA CONSTA
<b>Restrição RFB</b>	NADA CONSTA		

## RENAJUD (CORTESIA):

RENAJUD NADA CONSTA

## Débitos / Multas

\*Para sua total segurança, favor conferir débitos e multas diretamente ao SENATRAN: <https://portalservicos.senatran.serpro.gov.br>.



## FOTOS DO VEÍCULO

ID Vistoria: 00000761

Placa: DUF2550

Data Impressão: 01/08/2025 10:03

Nr Motor: FPJA78775653

Nr Chassi: 9BFZE16F078775653



CHASSI



PLACA

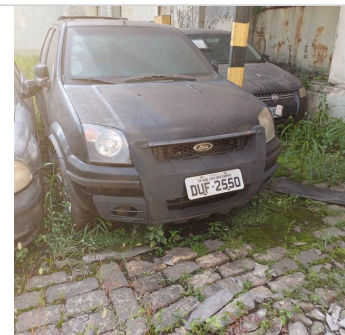

FRENTE

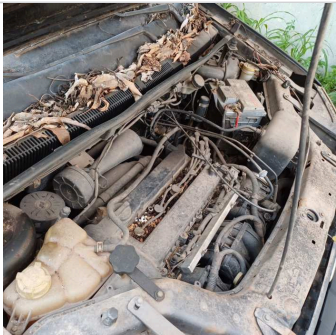

MOTOR COMPARTIMENTO



MOTOR



DIANTEIRA DIAGONAL ESQUERDA



TETO

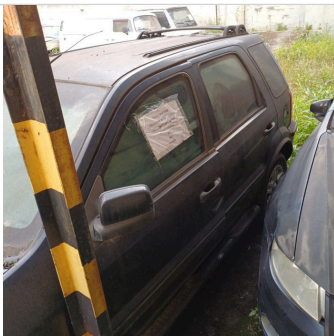

COLUNA DIANTEIRA ESQ



PNEU DIANTEIRO ESQUERDO



LATERAL ESQUERDA



COLUNA TRASEIRA ESQ

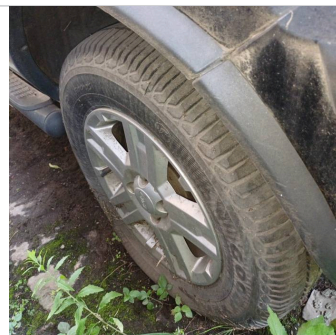

PNEU TRASEIRO ESQUERDO

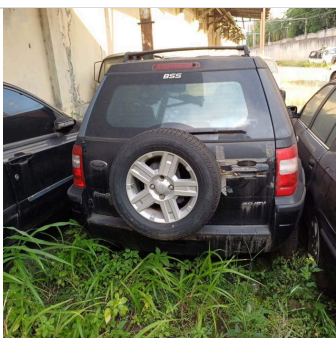

TRASEIRA

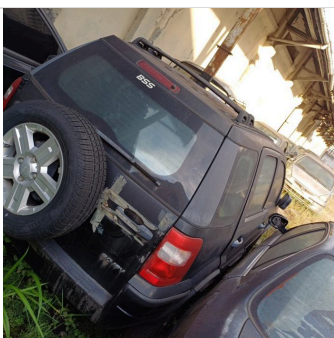

TRASEIRA DIAGONAL DIREITA

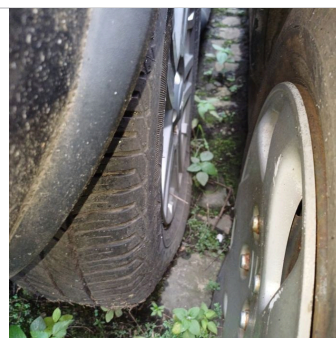

PNEU TRASEIRO DIREITO



COLUNA TRASEIRA DIR

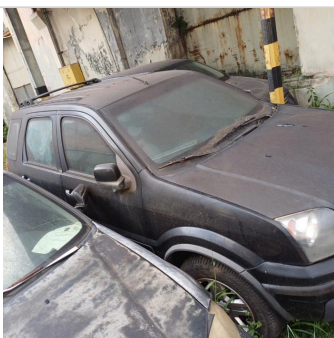

LATERAL DIREITA



DIANTEIRA DIAGONAL DIREITA



<b>ID Vistoria:</b> 00000761	<b>Placa:</b> DUF2550	<i>Data Impressão: 01/08/2025 10:03</i>
<b>Nr Motor:</b> FPJA78775653	<b>Nr Chassi:</b> 9BFZE16F078775653	
<b>Vistoria Financeira:</b>		
Valor Avaliado: <b>R\$ 28.874,00</b>	Valor FIPE: <b>R\$ 0,00</b>	
Depreciação (%): <b>90,00%</b>	Valor Depreciado: <b>R\$ 2.887,40</b>	
<b>Totais:</b>		
Sub-Total: <b>2.887,40</b>	Depreciação Forçada(%): <b>0,00%</b>	Valor Final Avaliado: <b>R\$ 2.887,40</b>

A seguir são descritas as regras e orientações aplicáveis ao serviço contratado; às quais, você manifesta ciência e anuência expressas e sem reservas, tendo validade e eficácia equivalentes a qualquer acordo, a sua observância e cumprimento será exigível a todos os usuários:

- O Laudo Preventivo possui caráter **APENAS INFORMATIVO E CONSIDERA-SE UMA ANÁLISE PRÉVIA E PREVENTIVA DO AUTOMÓVEL** em questão, a partir de análise estruturais do veículo e consulta a bancos de dados públicos e privados oficiais; a fim de dar guarida ao CONTRATANTE na tomada de decisões relativas ao automóvel vistoriado.
- Em hipótese alguma o Laudo Preventivo substitui a vistoria oficial de identificação veicular que é realizada exclusivamente pelos órgãos e entidades executivos de trânsito dos estados e Distrito Federal, ou inspeções outras de institutos de criminalística; e que são obrigatórias nos termos do Código de Trânsito Brasileiro e resoluções do CONTRAN.
- As informações contidas neste Laudo Preventivo e caracterizadas como "LAUDO PREVENTIVO DE VISTORIA VEICULAR" e "CHECKLIST" e **Página 06** correspondem às análises físicas do veículo existentes no momento da verificação realizada pelo Vistoriador. A validade restringe-se ao exato momento do exame, em razão do que a 'E-LEILÕES \*Vistoria' não se responsabiliza por modificações posteriores sofridas pelo veículo, tais como danos no chassi, mudanças de motor, mudança de câmbio, etc.
- As informações contidas neste Laudo Preventivo e caracterizadas como "CONSULTAS VEICULARES " correspondem ao resultado de consultas a banco de dados públicos e privados oficiais e relacionados ao veículo e que estejam disponíveis no momento da consulta pelo vistoriador.
- As informações obtidas em bancos de dados públicos podem não estar atualizadas simultaneamente ao momento da consulta, situação que independe da gerência da 'E-LEILÕES \*Vistoria' e fornecedora do software gerenciador das consultas.

6. O CONTRATANTE do Laudo Preventivo tem ciência que o sistema de informações e banco de dados disponibilizados está sujeito a constantes alterações e atualizações pelos órgãos e departamentos oficiais, leiloeiros e/ou parceiros da iniciativa privada, sobre quais a 'E-LEILÕES \*Vistoria' e fornecedora do software gerenciador das consultas não detém a propriedade das informações, limitando-se assim, a reproduzi-las fielmente, na forma como originariamente apresentas as tais bases consultadas, sendo que este Laudo Preventivo visa auxiliar o CONTRATANTE na obtenção das informações pretendidas.

7. A 'E-LEILÕES \*Vistoria' e fornecedora do software gerenciador das consultas não possuem gerência e responsabilidade pelas informações inseridas nos bancos de dados consultados, e igualmente não se responsabilizam por perdas e danos em caso da não confirmação da informação junto a estes fornecedores gestores e/ou a utilização das informações disponibilizadas em laudos, certidões, vistorias ou documentos assemelhados.

Orientações:

1. Favor nas consultas BIN confirmar débitos, restrições no site do DETRAN do estado, SNG. Favor consultar na Base Federal (Senatran) e Estadual (DETRAN's dos estados que o veículo já pertenceu) possíveis sinistros apontados em CSV (Certificado de Segurança Veicular). E possível apontamento de CSV na observação da CRV.
2. Consultas BIN sujeito à alterações e/ou atualizações até o final do expediente sem validade como quitação de débitos para compra do veículo.

E-LEILÕES \*Vistoria  
Vistoriador: ANDERSON FREITAS DA SILVA

Data: \_\_\_/\_\_\_/\_\_\_\_\_