



LAUDO DE VISTORIA VEÍCULAR

SUCATA APROVEITÁVEL

Numeração: 0000838

405 SRI - PEUGEOT



Vistoriador: Anderson Freitas

Data Impressão: 01/04/2026 09:45

Data Vistoria: 27/02/2025 09:50

Cliente:

Nome: Secretaria Nacional de Políticas sobre Drogas e Gestão de Ativos SENAD

CPF/CNPJ: 02.645.310/0001-99

Local de atendimento:

Endereço: Estr. Ferroviário João de Oliveira, 100, IPANEMA DAS PEDRAS, SOROCABA/SP. CEP: 18052-464.

Complemento: GRUPO CARVALHO / SOROCABA-SP / (15) 99632-5535

Vistoria Veicular:

OSA: 186

Modelo: 405 SRI - PEUGEOT

Ano Fab / Modelo:
1994/1995

Categoria: **Passeio e
Utilitário**

Local armazenamento: PÁTIO CARVALHO / SOROCABA-
SP

Tipo Veículo: **Veiculos**

Placa: **MMIO123**

UF/Cidade Placa: **PR/CASCADEL-
PR**

Nr Motor: **3022697**

Nr Motor BIN:

Nr Chassi: **8AS4BRFX2R5135179**

Nr Chassi BIN:
8AS4BRFX2R5135179

Nr Cambio:

Nr Cambio BIN:

Combustível: **Gasolina**

Combustível BIN: **Gasolina**

Cor: **Branca**

Cor BIN: **Branca**

Tem KIT GNV: **Não**

Órgão Apreensor: **Polícia Civil**

Leilão:

Leilão: Secretaria Nacional de Políticas sobre Drogas e Gestão de Ativos SENAD

Responsável:

Observação:

CARRO BATIDO



CHASSI



FRENTE



TRASEIRA



PLACA



CHECKLIST

ID Vistoria: 00000838

Placa: MMI0123

Data Impressão: 01/04/2026 09:45

Nr Motor: 3022697

Nr Chassi: 8AS4BRFX2R5135179

LEGENDA DOS ÍCONES DO CHECKLIST SELECIONADO PELO VISTORIADOR



OK



ATENÇÃO



APROVADO COM APONTAMENTO



APRESENTA PROBLEMA



CHECKLIST | FICHA DE INSPEÇÃO VEICULAR (FIV):

Estado Geral Do Veículo

Parachoque Dianteiro:	Avariado	Farol Direito:	Avariado
Farol Esquerdo:	Avariado	Parabrisa Dianteiro:	Faltando
Capô:	Avariado	Teto:	Avariado
Retrovisor Lado Direito:	Avariado	Retrovisor Lado Esquerdo:	Faltando
Porta Dianteira Direita:	Avariado	Porta Dianteira Esquerda:	Avariado
Porta Traseira Direita:	OK	Porta Traseira Esquerda:	OK
Porta Malas:	Avariado	Vidro Da Porta Dianteira Direita:	OK
Vidro Da Porta Dianteira Esquerda:	OK	Vidro Traseiro Esquerdo:	OK
Vidro Traseiro Direito:	OK	Lanterna Traseira Direita:	Avariado
Lanterna Traseira Esquerda:	Avariado	Parabrisa Traseiro:	OK
Chave de Rodas:	N/A	Triângulo:	N/A
Bancos Dianteiros:	Avariado	Bancos Traseiros:	Avariado
Forração Do Teto:	Avariado	Forração Interna:	Avariado
Pedais:	OK	Volante:	OK
Alavanca da Marcha:	OK	Painel de Instrumentos:	Avariado
Pneus Dianteiros:	Avariado	Pneus Traseiros:	Avariado
Rodas Traseiras:	OK	Estepe:	N/A
Rodas Dianteiras:	OK	Condição de locomoção:	Avariado



CONSULTAS VEICULARES

ID Vistoria: 00000838

Placa: MMI0123

Data Impressão: 01/04/2026 09:45

Nr Motor: 3022697

Nr Chassi: 8AS4BRFX2R5135179

Base de Dados

1 - BIN ESTADUAL

2 - BIN FEDERAL

3 - SENATRAN / FEDERAL

Bin Estadual - Restrições

Bin Estadual - Atenção para os Débitos e Multas do Veículo

Bin Estadual - Restrições do Proprietário

Bin Federal - Restrições

SENATRAN - Atenção para as Restrições

Recall

Renajud

Atenção para as Multas Federais

BIN ESTADUAL

Situação do veículo	EM CIRCULACAO	Tipo	AUTOMOVEL
Placa	MMI0123	Renavam	00546600441
Chassi	8AS4BRFX2R5135179	Situação Chassi	NORMAL
Categoria	PARTICULAR	Marca	PEUGEOT
Modelo	405 SRI	Ano Fab.	1994
Ano Mod.	1995	Cor	BRANCA
Combustível	GASOLINA	UF	PR
Município	CASCADEL-PR	Espécie	PASSAGEIRO
Potência	123	Procedência Veículo	IMPORTADO
Carroceria	C FECHADA	Capacidade Passageiros	5

Comunicação de Venda

Indicador Comun. Venda	NÃO INFORMADO	Data Inclusao Venda	NÃO INFORMADO
------------------------	---------------	---------------------	---------------

Débitos e Multas:

Déb IPVA	NAO EXISTE DEBITO DE IPVA	Débito DPVAT	NAO EXISTE DEBITO DE DPVAT
Déb Licenc	EXISTE DEBITO LICENCIAMENTO: R\$ 454,70	Débito Multas	EXISTEM MULTAS: R\$ 418,09
Valor Débito Licenc	454,70	Valor Débito Multa	418,09

ATENÇÃO: *Débitos e restrições favor confirmar consulta diretamente ao DETRAN do estado, SNG e documento CRV.

Proprietários:

CPF CNPJ Proprietario	0*****	Proprietário	C***** B***** M*****
-----------------------	--------	--------------	----------------------

Restrições:

Situação do veículo	EM CIRCULACAO	Restrição Financeira	NADA CONSTA
Restrição Furto	NADA CONSTA	Restrição RENAJUD	NADA CONSTA

BIN FEDERAL

Tipo Consulta	BIN FEDERAL	Situação	EM CIRCULACAO
Placa	MMI0123	Renavam	00546600441
Chassi	8AS4BRFX2R5135179	Município	CASCADEL
UF	PR	Tipo	AUTOMOVEL
Categoria	PASSAGEIRO	Marca Modelo	I/PEUGEOT/405 SRI
Ano Fab	1994	Ano Mod	1995

Procedência Veículo	ESTRANGEIRA	Montagem	COMPLETA
Nr Carroceria	C FECHADA	Combustível	GASOLINA
Cor	BRANCA	Potência	123
Capacidade Passageiros	5	CPF/CNPJ Faturado	73.712.978/0001-50
UF Faturamento	SC		

BIN FEDERAL - Restrições:

Situação	EM CIRCULACAO	Restrição Judicial	NADA CONSTA
Restrição RFB	NADA CONSTA		

RENAJUD (CORTESIA):

RENAJUD	NADA CONSTA
---------	-------------

Débitos / Multas

*Para sua total segurança, favor conferir débitos e multas diretamente ao SENATRAN: <https://portalservicos.senatran.serpro.gov.br>.

SENATRAN / FEDERAL

Tipo Consulta	SENATRAN / FEDERAL	Situação	EM CIRCULACAO
Placa	MMI0123	Renavam	00546600441
Chassi	8AS4BRFX2R5135179	Município	CASCADEL
UF	PR	Tipo	AUTOMOVEL
Categoria	PARTICULAR	Marca Modelo	I/PEUGEOT 405 SRI
Ano Fab	1994	Ano Mod	1995
Procedência Veículo	ESTRANGEIRO	Combustível	GASOLINA
Cor	BRANCA	Potência	123
Capacidade Passageiros	5	Recall	NADA CONSTA
CPF/CNPJ Proprietário	0*****	Proprietário	C***** B***** M*****

SENATRAN / FEDERAL - Restrições:

Situação	EM CIRCULACAO	Restrição	CONSTA RESTRIÇÃO GERAL
Restrição 1	INDICADOR MULTA RENAINF	Restrição Judicial	NADA CONSTA
Multa RENAINF	CONSTA	Multas	CONSTA

Roubo e Furto Ativo:

Roubo e Furto Ativo	NADA CONSTA
---------------------	-------------

RECALL:

RECALL	NADA CONSTA
--------	-------------

RENAJUD:

RENAJUD	NADA CONSTA
---------	-------------

Multas Federais 21/09/2018 às 22:14 (CORTESIA)

Placa	MMI0123	Órgão Autuado	PREF. DE SP SOROCABA
Número Infração	B001237812	Código Infração	5452
Descrição da Infração	ESTACIONAR NO PASSEIO	Data/Hora	21/09/2018 22:14
Cod RENAINF	B001237812	Valor	195

Laudo CSV

CSV	CSV não encontrado na base consultada.
-----	--

**ATENÇÃO: *Laudo CSV/Sinistro favor confirmar consulta diretamente ao SENATRAN ou DETRAN do estado.



RECALL

Registro de recall

NADA CONSTA



RENAJUD

Registro de renajud

NADA CONSTA



FOTOS DO VEÍCULO

ID Vistoria: 00000838

Placa: MMI0123

Data Impressão: 01/04/2026 09:45

Nr Motor: 3022697

Nr Chassi: 8AS4BRFX2R5135179



CHASSI

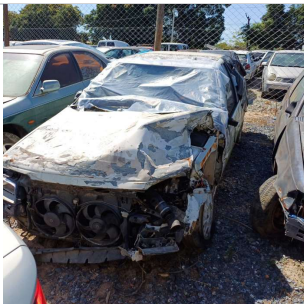

FRENTE



TRASEIRA



MOTOR COMPARTIMENTO



MOTOR

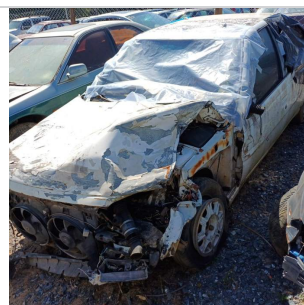

DIANTEIRA DIAGONAL ESQUERDA



TETO

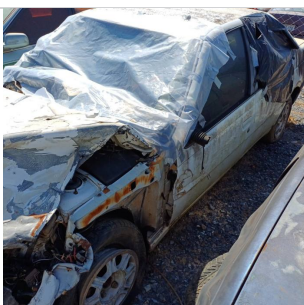

COLUNA DIANTEIRA ESQ

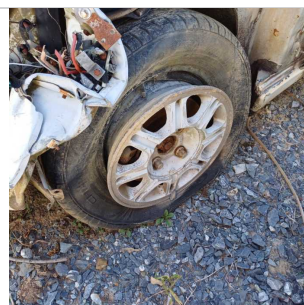

PNEU DIANTEIRO ESQUERDO

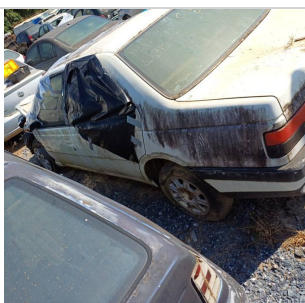

LATERAL ESQUERDA



COLUNA TRASEIRA ESQ

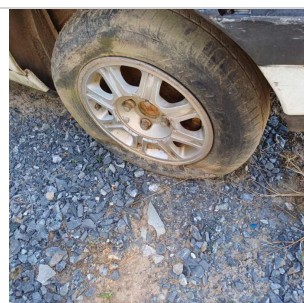

PNEU TRASEIRO ESQUERDO



PLACA



TRASEIRA DIAGONAL DIREITA



PNEU TRASEIRO DIREITO



COLUNA TRASEIRA DIR



LATERAL DIREITA



DIANTEIRA DIAGONAL DIREITA

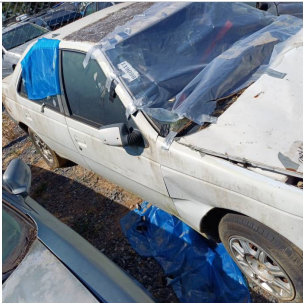

COLUNA DIANTEIRA DIR

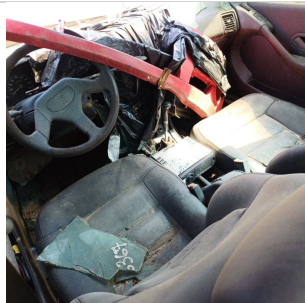

INTERIOR



INTERIOR 02



INTERIOR 03



INTERIOR 04

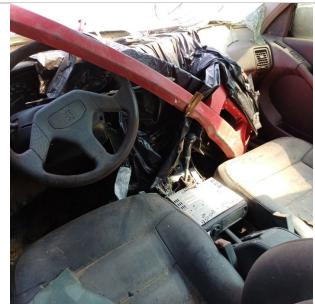

INTERIOR 05



ADICIONAL 01

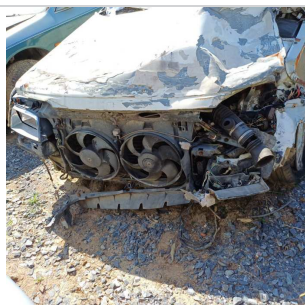

ADICIONAL 02



ADICIONAL 03

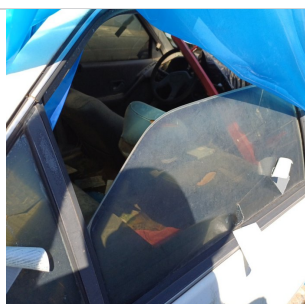

ADICIONAL 04

ADICIONAL 05

ADICIONAL 06



ADICIONAL 07

ID Vistoria: 00000838

Placa: MMI0123

Data Impressão: 01/04/2026 09:45

Nr Motor: 3022697

Nr Chassi: 8AS4BRFX2R5135179

Vistoria Financeira:Valor Avaliado: **R\$ 327,50**Valor FIPE: **R\$ 0,00**Depreciação (%): **50,00%**Valor Depreciado: **R\$ 163,75****Totais:**Sub-Total: **163,75**Depreciação Forçada(%): **0,00%**Valor Final Avaliado: **R\$ 163,75**

A seguir são descritas as regras e orientações aplicáveis ao serviço contratado; às quais, você manifesta ciência e anuência expressas e sem reservas, tendo validade e eficácia equivalentes a qualquer acordo, a sua observância e cumprimento será exigível a todos os usuários:

1. O Laudo Preventivo possui caráter **APENAS INFORMATIVO E CONSIDERA-SE UMA ANÁLISE PRÉVIA E PREVENTIVA DO AUTOMÓVEL** em questão, a partir de análise estruturais do veículo e consulta a bancos de dados públicos e privados oficiais; a fim de dar guarida ao CONTRATANTE na tomada de decisões relativas ao automóvel vistoriado.
2. Em hipótese alguma o Laudo Preventivo substitui a vistoria oficial de identificação veicular que é realizada exclusivamente pelos órgãos e entidades executivos de trânsito dos estados e Distrito Federal, ou inspeções outras de institutos de criminalística; e que são obrigatórias nos termos do Código de Trânsito Brasileiro e resoluções do CONTRAN.
3. As informações contidas neste Laudo Preventivo e caracterizadas como "LAUDO PREVENTIVO DE VISTORIA VEICULAR" e "CHECKLIST" e "FOTOS" correspondem às análises físicas do veículo existentes no momento da verificação realizada pelo Vistoriador. A validade restringe-se ao exato momento do exame, em razão do que a 'E-LEILÕES *Vistoria' não se responsabiliza por modificações posteriores sofridas pelo veículo, tais como danos no chassi, mudanças de motor, mudança de câmbio, etc.
4. As informações contidas neste Laudo Preventivo e caracterizadas como "CONSULTAS VEICULARES " correspondem ao resultado de consultas a banco de dados públicos e privados oficiais e relacionados ao veículo e que estejam disponíveis no momento da consulta pelo vistoriador.
5. As informações obtidas em bancos de dados públicos podem não estar atualizadas simultaneamente ao momento da consulta, situação que independe da gerência da 'E-LEILÕES *Vistoria' e fornecedora do software gerenciador das consultas.
6. O CONTRATANTE do Laudo Preventivo tem ciência que o sistema de informações e banco de dados disponibilizados está sujeito a constantes alterações e atualizações pelos órgãos e departamentos oficiais, leiloeiros e/ou parceiros da iniciativa privada, sobre quais a 'E-LEILÕES *Vistoria' e fornecedora do software gerenciador das consultas não detém a propriedade das informações, limitando-se assim, a reproduzi-las fielmente, na forma como originariamente apresentas as tais bases consultadas, sendo que este Laudo Preventivo visa auxiliar o CONTRATANTE na obtenção das informações pretendidas.
7. A 'E-LEILÕES *Vistoria' e fornecedora do software gerenciador das consultas não possuem gerência e responsabilidade pelas informações inseridas nos bancos de dados consultados, e igualmente não se responsabilizam por perdas e danos em caso da não confirmação da informação junto a estes fornecedores gestores e/ou a utilização das informações disponibilizadas em laudos, certidões, vistorias ou documentos assemelhados.

Orientações:

1. Favor nas consultas BIN confirmar débitos, restrições no site do DETRAN do estado, SNG. Favor consultar na Base Federal (Senatran) e Estadual (DETRAN's dos estados que o veículo já pertenceu) possíveis sinistros apontados em CSV (Certificado de Segurança Veicular). E possível apontamento de CSV na observação da CRV.
2. Consultas BIN sujeito à alterações e/ou atualizações até o final do expediente sem validade como quitação de débitos para compra do veículo.

E-LEILÕES *Vistoria
Vistoriador: Anderson Freitas

Data: ___/___/___