



## LAUDO DE VISTORIA VEÍCULAR

**CONSERVAÇÃO RUIM** Numeração: 00000914

**L200 4X4 GL - MITSUBISHI**

Vistoriador: ERIC DO ESPIRITO SANTO Data Impressão: 05/05/2025 10:05 Data Vistoria: 02/05/2025 08:50

**Cliente:**  
Nome: Instituto Chico Mendes de Conservação da Biodiversidade - ICMBio CPF/CNPJ: 08.829.974/0002-75

**Local de atendimento:**  
Endereço: AV, ROTARIANA, 1553, SOBERBO, TERESOPOLIS/RJ. CEP: 25960-602.  
Complemento: ICMBio | Teresópolis/RJ | Parque Nacional da Serra

Modelo: L200 4X4 GL - MITSUBISHI	Ano Fab / Modelo: /	Categoria: <b>Passeio e Utilitário</b>
Local armazenamento: ICMBio   Teresópolis/RJ   Parque Nacional da Serra dos Órgãos	Tipo Veículo: <b>Veículos</b>	
Placa: <b>LLB7675</b>	UF/Cidade Placa: <b>RJ/TERESOPOLIS-RJ</b>	
Nr Motor: <b>4D56CM6195</b>	Nr Motor BIN: <b>4D56CM6195</b>	
Nr Chassi: <b>93XGNK740AC959583</b>	Nr Chassi BIN: <b>93XGNK740AC959583</b>	
Nr Cambio:	Nr Cambio BIN:	
Combustível:	Combustível BIN:	
Cor:	Cor BIN:	
Tem KIT GNV: <b>Não</b>		

**Leilão:**  
Leilão: Instituto Chico Mendes de Conservação da Biodiversidade (ICMBio) Responsável: Anderson Lopes de Paula

**Observação:**  
VEICULO PERICIADO COM PARA-BRISA NAO ORIGINAL PAINEL FRONTAL COM DANOS POR BATIDAS AMASSADO COLUNA DIANTEIRO ESQUERDA AMASSADA E SEM BATERIA E COM REPAROS DE FUNILARIA E PINTURA NA CARROCERIA





ID Vistoria: 00000914

Placa: LLB7675

Data Impressão: 05/05/2025 10:05

Nr Motor: 4D56CM6195

Nr Chassi: 93XGNK740AC959583

## Base de Dados

1 - BIN ESTADUAL

2 - BIN FEDERAL

Bin Estadual - Restrições

Bin Estadual - Atenção para os Débitos e Multas do Veículo

Bin Estadual - Restrições do Proprietário

Bin Federal - Restrições

SENATRAN - Restrições

Multas Federais

## BIN ESTADUAL

Situação do veículo	EM CIRCULACAO	Tipo	MIST/CAM
Placa	LLB7675	Renavam	00196538769
Chassi	93XGNK740AC959583	Situação Chassi	NORMAL
Nr Motor	4D56CM6195	Categoria	OFICIAL
Marca	MITSUBISHI	Modelo	L200 4X4 GL
Ano Fab.	2009	Ano Mod.	2010
Cor	BRANCA	Combustível	DIESEL
UF	RJ	Município	TERESOPOLIS-RJ
Espécie	ESPECIAL	Potência	121
Procedência Veículo	NACIONAL	Carroceria	ABER C.DUP
Cilindradas	2477	Capacidade Carga	108
Capacidade Passageiros	5	Nr Eixos	2
PBT	283	CMT	220

## Comunicação de Venda

Indicador Comun. Venda	NÃO INFORMADO	Data Inclusao Venda	NÃO INFORMADO
------------------------	---------------	---------------------	---------------

## Débitos e Multas:

Déb IPVA	NAO EXISTE DEBITO DE IPVA	Débito DPVAT	NAO EXISTE DEBITO DE DPVAT
Déb Licenc	NAO EXISTE DEBITO DE LICENCIAMENTO	Débito Multas	EXISTEM MULTAS: R\$ 85,13
Valor Débito Multa	85,13		

ATENÇÃO: \*Débitos e restrições favor confirmar consulta diretamente ao DETRAN do estado, SNG e documento CRV.

## Proprietários:

CPF CNPJ Proprietario	0*****	Proprietário	I*** C*** M**** D* C*** D* B*****
-----------------------	--------	--------------	-----------------------------------

## Restrições:

Situação do veículo	EM CIRCULACAO	Restrição Financeira	NADA CONSTA
Restrição Furto	NADA CONSTA	Restrição RENAJUD	NADA CONSTA

## BIN FEDERAL

<b>Tipo Consulta</b>	BIN FEDERAL	<b>Situação</b>	EM CIRCULACAO
<b>Placa</b>	LLB7675	<b>Renavam</b>	00196538769
<b>Chassi</b>	93XGNK740AC959583	<b>Remarcação Chassi</b>	NORMAL
<b>Nr Motor</b>	4D56CM6195	<b>Município</b>	TERESOPOLIS
<b>UF</b>	RJ	<b>Tipo</b>	CAMINHONETE
<b>Categoria</b>	ESPECIAL	<b>Marca Modelo</b>	MMC/L200 4X4 GL
<b>Ano Fab</b>	2009	<b>Ano Mod</b>	2010
<b>Procedência Veículo</b>	NACIONAL	<b>Montagem</b>	COMPLETA
<b>Nr Carroceria</b>	ABER C.DUP	<b>Nr Eixos</b>	2
<b>Combustível</b>	DIESEL	<b>Cilindradas</b>	2477
<b>Cor</b>	BRANCA	<b>Potência</b>	121
<b>Capacidade Passageiros</b>	5	<b>CMT</b>	220
<b>CPF/CNPJ Faturado</b>	07.760.884/0001-21	<b>UF Faturamento</b>	RJ

### BIN FEDERAL - Restrições:

<b>Situação</b>	EM CIRCULACAO	<b>Restrição Judicial</b>	NADA CONSTA
<b>Restrição RFB</b>	NADA CONSTA		

### RENAJUD (CORTESIA):

<b>RENAJUD</b>	NADA CONSTA
----------------	-------------

### Débitos / Multas

\*Para sua total segurança, favor conferir débitos e multas diretamente ao DENATRAN: <https://portalservicos.denatran.serpro.gov.br>.



## FOTOS DO VEÍCULO

ID Vistoria: 00000914

Placa: LLB7675

Data Impressão: 05/05/2025 10:05

Nr Motor: 4D56CM6195

Nr Chassi: 93XGNK740AC959583

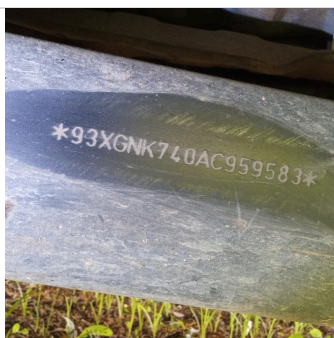

CHASSI



PLACA



FRENTE



MOTOR COMPARTIMENTO



MOTOR



DIANTEIRA DIAGONAL ESQUERDA



TETO



COLUNA DIANTEIRA ESQ



PNEU DIANTEIRO ESQUERDO



LATERAL ESQUERDA



COLUNA TRASEIRA ESQ



PNEU TRASEIRO ESQUERDO



TRASEIRA



TRASEIRA DIAGONAL DIREITA



PNEU TRASEIRO DIREITO



COLUNA TRASEIRA DIR



LATERAL DIREITA



DIANTEIRA DIAGONAL DIREITA



COLUNA DIANTEIRA DIR



INTERIOR

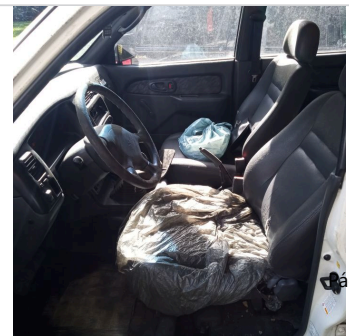

INTERIOR 02



INTERIOR 03



INTERIOR 04



INTERIOR 05



ADICIONAL 01



ADICIONAL 02



ADICIONAL 03



ADICIONAL 04



ADICIONAL 05



ADICIONAL 06



ADICIONAL 07



ADICIONAL 08

ID Vistoria: 00000914

Placa: LLB7675

Data Impressão: 05/05/2025 10:05

Nr Motor: 4D56CM6195

Nr Chassi: 93XGNK740AC959583

**Vistoria Financeira:**

Valor Avaliado: **R\$ 50.000,00**

Valor FIPE: **R\$ 0,00**

Depreciação (%): **80,00%**

Valor Depreciado: **R\$ 10.000,00**

**Totais:**

Sub-Total: **10.000,00**

Depreciação Forçada(%): **0,00%**

Valor Final Avaliado: **R\$ 10.000,00**

A seguir são descritas as regras e orientações aplicáveis ao serviço contratado; às quais, você manifesta ciência e anuência expressas e sem reservas, tendo validade e eficácia equivalentes a qualquer acordo, a sua observância e cumprimento será exigível a todos os usuários:

1. O Laudo Preventivo possui caráter **APENAS INFORMATIVO E CONSIDERA-SE UMA ANÁLISE PRÉVIA E PREVENTIVA DO AUTOMÓVEL** em questão, a partir de análise estruturais do veículo e consulta a bancos de dados públicos e privados oficiais; a fim de dar guarida ao CONTRATANTE na tomada de decisões relativas ao automóvel vistoriado.

2. Em hipótese alguma o Laudo Preventivo substitui a vistoria oficial de identificação veicular que é realizada exclusivamente pelos órgãos e entidades executivos de trânsito dos estados e Distrito Federal, ou inspeções outras de institutos de criminalística; e que são obrigatórias nos termos do Código de Trânsito Brasileiro e resoluções do CONTRAN.

3. As informações contidas neste Laudo Preventivo e caracterizadas como "LAUDO PREVENTIVO DE VISTORIA VEICULAR" e "CHECKLIST" e "FOTOS" correspondem às análises físicas do veículo existentes no momento da verificação realizada pelo Vistoriador. A validade restringe-se ao exato momento do exame, em razão do que a 'E-LEILÕES \*Vistoria' não se responsabiliza por modificações posteriores sofridas pelo veículo, tais como danos no chassi, mudanças de motor, mudança de câmbio, etc.

4. As informações contidas neste Laudo Preventivo e caracterizadas como "CONSULTAS VEICULARES" correspondem ao resultado de consultas a banco de dados públicos e privados oficiais e relacionados ao veículo e que estejam disponíveis no momento da consulta pelo vistoriador.

5. As informações obtidas em bancos de dados públicos podem não estar atualizadas simultaneamente ao momento da consulta, situação que independe da gerência da 'E-LEILÕES \*Vistoria' e fornecedora do software gerenciador das consultas.

6. O CONTRATANTE do Laudo Preventivo tem ciência que o sistema de informações e banco de dados disponibilizados está sujeito a constantes alterações e atualizações pelos órgãos e departamentos oficiais, leiloeiros e/ou parceiros da iniciativa privada, sobre quais a 'E-LEILÕES \*Vistoria' e fornecedora do software gerenciador das consultas não detém a propriedade das informações, limitando-se assim, a reproduzi-las fielmente, na forma como originariamente apresentas as tais bases consultadas, sendo que este Laudo Preventivo visa auxiliar o CONTRATANTE na obtenção das informações pretendidas.

7. A 'E-LEILÕES \*Vistoria' e fornecedora do software gerenciador das consultas não possuem gerência e responsabilidade pelas informações inseridas nos bancos de dados consultados, e igualmente não se responsabilizam por perdas e danos em caso da não confirmação da informação junto a estes fornecedores gestores e/ou a utilização das informações disponibilizadas em laudos, certidões, vistorias ou documentos assemelhados.

#### Orientações:

1. Favor nas consultas BIN confirmar débitos, restrições no site do DETRAN do estado, SNG. Favor consultar na Base Federal (Senatran) e Estadual (DETRAN's dos estados que o veículo já pertenceu) possíveis sinistros apontados em CSV (Certificado de Segurança Veicular). E possível apontamento de CSV na observação da CRV.

2. Consultas BIN sujeito à alterações e/ou atualizações até o final do expediente sem validade como quitação de débitos para compra do veículo.

---

E-LEILÕES \*Vistoria  
Vistoriador: ERIC DO ESPIRITO SANTO

Data: \_\_\_/\_\_\_/\_\_\_\_\_