



LAUDO DE VISTORIA VEÍCULAR

SUCATA APROVEITÁVEL

Numeração: 00001665

KA SE 1.0 HA - FORD

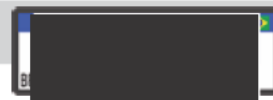

Vistoriador: ANDERSON LOPES DE PAULA

Data Impressão: 15/05/2026 11:50

Data Vistoria: 22/08/2025 12:52

Cliente:

Nome: **Secretaria Nacional de Políticas sobre Drogas e Gestão de Ativos SENAD**

CPF/CNPJ: **02.645.310/0001-99**

Local de atendimento:

Endereço: **AV. SANTA MARINA, 208, ÁGUA BRANCA, SÃO PAULO/SP. CEP: 05036-000.**

Complemento: **PÁTIO ÁGUA BRANCA / SÃO PAULO-SP / Cicero (11) 353**

Vistoria Veicular:

OSA: **1369**

Modelo: **KA SE 1.0 HA - FORD**

Ano Fab / Modelo: **2016/2016**

Categoria: **Passoio e Utilitário**

Local armazenamento: **ARMAZÉM DA POLICIA FEDERAL / SÃO PAULO-SP**

Tipo Veículo: **Veículos**

Placa: **[REDACTED]**

Nr Motor: **9G1000743**

Nr Motor BIN:
XNKAG8333817

Condições Motor: **MOTOR DIVERGENTE DO BIN (MOTOR TROCADO)**

Nr Chassi: **9BFZH55L0G8333817**

Nr Chassi BIN:
9BFZH55L0G8333817

Condições Chassi: **OK - NIV (chassi) - Caracteres dentro dos padrões originais de fabricação.**

Nr Cambio:

Nr Cambio BIN:

Combustível:

Combustível BIN:

Cor: **Branca**

Cor BIN: **Branca**

Tem KIT GNV: **Não**

Órgão Apreensor: **Polícia Federal**

Leilão:

Leilão: **Secretaria Nacional de Políticas sobre Drogas e Gestão de Ativos SENAD**

Responsável:

Observação:



CHASSI



FRENTE



CHECKLIST

ID Vistoria: 00001665

Placa:

Data Impressão: 15/05/2026 11:50

Nr Motor: 9G1000743

Nr Chassi: 9BFZH55L0G8333817

LEGENDA DOS ÍCONES DO CHECKLIST SELECIONADO PELO VISTORIADOR



OK



ATENÇÃO



APROVADO COM APONTAMENTO



APRESENTA PROBLEMA



CHECKLIST | FICHA DE INSPEÇÃO VEICULAR (FIV):

Estado Geral Do Veículo

Parachoque Dianteiro:	Avariado	Parachoque Traseiro:	OK
Farol Direito:	OK	Farol Esquerdo:	OK
Parabrisa Dianteiro:	OK	Capô:	OK
Teto:	OK	Retrovisor Lado Direito:	OK
Retrovisor Lado Esquerdo:	OK	Porta Dianteira Direita:	OK
Porta Dianteira Esquerda:	OK	Porta Traseira Direita:	OK
Porta Traseira Esquerda:	OK	Porta Malas:	OK
Vidro Da Porta Dianteira Direita:	OK	Vidro Da Porta Dianteira Esquerda:	OK
Vidro Traseiro Esquerdo:	OK	Vidro Traseiro Direito:	OK
Lanterna Traseira Direita:	OK	Lanterna Traseira Esquerda:	OK
Parabrisa Traseiro:	OK	Chave de Rodas:	N/A
Macaco:	OK	Triângulo:	OK
Bancos Dianteiros:	OK	Bancos Traseiros:	OK
Forração Do Teto:	OK	Forração Interna:	OK
Pedais:	OK	Volante:	OK
Alavanca da Marcha:	OK	Painel de Instrumentos:	OK
Pneus Dianteiros:	OK	Pneus Traseiros:	OK
Rodas Traseiras:	OK	Estepe:	N/A
Rodas Dianteiras:	OK	Condição de locomoção:	N/A



CONSULTAS VEICULARES

ID Vistoria: 00001665

Placa: [REDACTED]

Data Impressão: 15/05/2026 11:50

Nr Motor: 9G1000743

Nr Chassi: 9BFZH55L0G8333817

Base de Dados

1 - BIN ESTADUAL

2 - BIN FEDERAL

Bin Estadual - Atenção para as Restrições

Bin Estadual - Atenção para os Débitos e Multas do Veículo

Bin Estadual - Restrições do Proprietário

Bin Federal - Atenção para as Restrições

SENATRAN - Restrições

Multas Federais

Numeração do MOTOR digitada difere da BIN

Numeração do MOTOR digitada difere da BIN ESTADUAL

Numeração do MOTOR da BIN FEDERAL consultada difere da numeração do MOTOR da BIN ESTADUAL consultado

BIN ESTADUAL

Situação do veículo	EM CIRCULACAO	Tipo	AUTOMOVEL
Placa	[REDACTED]	Renavam	01077686355
Chassi	9BFZH55L0G8333817	Situação Chassi	NORMAL
Nr Motor	XNKAG8333817	Categoria	PARTICULAR
Marca	FORD	Modelo	KA SE 1.0 HA
Ano Fab.	2016	Ano Mod.	2016
Cor	BRANCA	Combustível	ALCOOL/GASOLINA
UF	SP	Município	CARAGUATATUBA-SP
Espécie	PASSAGEIRO	Potência	85
Procedência Veículo	NACIONAL	Carroceria	INEXISTENTE
Cilindradas	997	Capacidade Passageiros	5
Nr Eixos	2	PBT	145
CMT	145		

Comunicação de Venda

Indicador Comun. Venda	NÃO INFORMADO	Data Inclusao Venda	NÃO INFORMADO
------------------------	---------------	---------------------	---------------

Débitos e Multas:

Déb IPVA	EXISTE DEBITO IPVA: R\$ 1.764,25	Débito DPVAT	NAO EXISTE DEBITO DE DPVAT
Déb Licenc	EXISTE DEBITO LICENCIAMENTO: R\$ 167,74	Débito Multas	EXISTEM MULTAS: R\$ 130,16
Valor Débito IPVA	1.764,25	Valor Débito Licenc	167,74
Valor Débito Multa	130,16		

ATENÇÃO: *Débitos e restrições favor confirmar consulta diretamente ao DETRAN do estado, SNG e documento CRV.

Proprietários:

CPF CNPJ Proprietario	4*****	Proprietário	F**** D* S**** L*** S****
-----------------------	--------	--------------	---------------------------

Página 3

Restrições:

Situação do veículo	EM CIRCULACAO	Restrição 1	COMUNICADO DE VENDAS REGISTRADO
Restrição 2	OUTRAS RESTRICOES: ALIENACAO FIDUCIARIA	Restrição Financeira	CONSTA RESTRIÇÃO FINANCEIRA
Restrição Furto	NADA CONSTA	Restrição RENAJUD	NADA CONSTA

BIN FEDERAL

Tipo Consulta	BIN FEDERAL	Situação	EM CIRCULACAO
Placa		Renavam	01077686355
Chassi	9BFZH55L0G8333817	Remarcação Chassi	NORMAL
Nr Motor	9G1000743	Município	CARAGUATATUBA
UF	SP	Tipo	AUTOMOVEL
Categoria	PASSAGEIRO	Marca Modelo	FORD/KA SE 1.0 HA
Ano Fab	2016	Ano Mod	2016
Procedência Veículo	NACIONAL	Montagem	COMPLETA
Nr Carroceria	INEXISTENTE	Nr Eixos	2
Combustível	ALCOOL/GASOLINA	Cilindradas	997
Cor	BRANCA	Potência	85
Capacidade Passageiros	5	CMT	145
PTB	1,45	CPF/CNPJ Faturado	05318447002502
UF Faturamento	SP		

BIN FEDERAL - Restrições:

Situação	EM CIRCULACAO	Restrição 1	ALIENACAO FIDUCIARIA INTENCAO DE GRAVAMES
Restrição 2	ALIENACAO FIDUCIARIA	Restrição Judicial	NADA CONSTA
Restrição RFB	NADA CONSTA		

RENAJUD (CORTESIA):

RENAJUD	NADA CONSTA
----------------	-------------

Débitos / Multas

*Para sua total segurança, favor conferir débitos e multas diretamente ao SENATRAN: <https://portalservicos.senatran.serpro.gov.br>.



FOTOS DO VEÍCULO

ID Vistoria: 00001665

Placa:

Data Impressão: 15/05/2026 11:50

Nr Motor: 9G1000743

Nr Chassi: 9BFZH55L0G8333817



CHASSI



FRENTE



MOTOR COMPARTIMENTO



MOTOR



DIANTEIRA DIAGONAL ESQUERDA



DIANTEIRA DIAGONAL ESQUERDA



PNEU DIANTEIRO ESQUERDO



LATERAL ESQUERDA



TRASEIRA DIAGONAL DIREITA



PNEU TRASEIRO DIREITO

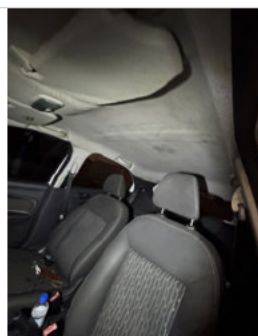

INTERIOR



INTERIOR



INTERIOR



INTERIOR

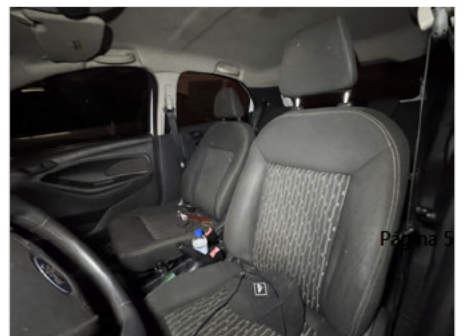

INTERIOR



INTERIOR



INTERIOR



INTERIOR



INTERIOR



INTERIOR



INTERIOR



INTERIOR



ADICIONAL 01



ADICIONAL 01



ADICIONAL 01



ADICIONAL 01



ADICIONAL 01





ID Vistoria: 00001665

Placa: [REDACTED]

Data Impressão: 15/05/2026 11:50

Nr Motor: 9G1000743

Nr Chassi: 9BFZH55L0G8333817

Vistoria Financeira:Valor Avaliado: **R\$ 25.000,00**Valor FIPE: **R\$ 0,00**Depreciação (%): **90,00%**Valor Depreciado: **R\$ 2.500,00****Totais:**Sub-Total: **2.500,00**Depreciação Forçada(%): **0,00%**Valor Final Avaliado: **R\$ 2.500,00**

A seguir são descritas as regras e orientações aplicáveis ao serviço contratado; às quais, você manifesta ciência e anuência expressas e sem reservas, tendo validade e eficácia equivalentes a qualquer acordo, a sua observância e cumprimento será exigível a todos os usuários:

1. O Laudo Preventivo possui caráter **APENAS INFORMATIVO E CONSIDERA-SE UMA ANÁLISE PRÉVIA E PREVENTIVA DO AUTOMÓVEL** em questão, a partir de análise estruturais do veículo e consulta a bancos de dados públicos e privados oficiais; a fim de dar guarida ao CONTRATANTE na tomada de decisões relativas ao automóvel vistoriado.
2. Em hipótese alguma o Laudo Preventivo substitui a vistoria oficial de identificação veicular que é realizada exclusivamente pelos órgãos e entidades executivos de trânsito dos estados e Distrito Federal, ou inspeções outras de institutos de criminalística; e que são obrigatórias nos termos do Código de Trânsito Brasileiro e resoluções do CONTRAN.
3. As informações contidas neste Laudo Preventivo e caracterizadas como "LAUDO PREVENTIVO DE VISTORIA VEICULAR" e "CHECKLIST" e "FOTOS" correspondem às análises físicas do veículo existentes no momento da verificação realizada pelo Vistoriador. A validade restringe-se ao exato momento do exame, em razão do que a 'E-LEILÕES *Vistoria' não se responsabiliza por modificações posteriores sofridas pelo veículo, tais como danos no chassi, mudanças de motor, mudança de câmbio, etc.
4. As informações contidas neste Laudo Preventivo e caracterizadas como "CONSULTAS VEICULARES" correspondem ao resultado de consultas a banco de dados públicos e privados oficiais e relacionados ao veículo e que estejam disponíveis no momento da consulta pelo vistoriador.
5. As informações obtidas em bancos de dados públicos podem não estar atualizadas simultaneamente ao momento da consulta, situação que independe da gerência da 'E-LEILÕES *Vistoria' e fornecedora do software gerenciador das consultas.
6. O CONTRATANTE do Laudo Preventivo tem ciência que o sistema de informações e banco de dados disponibilizados está sujeito a constantes alterações e atualizações pelos órgãos e departamentos oficiais, leiloeiros e/ou parceiros da iniciativa privada, sobre quais a 'E-LEILÕES *Vistoria' e fornecedora do software gerenciador das consultas não detém a propriedade das informações, limitando-se assim, a reproduzi-las fielmente, na forma como originariamente apresentas as tais bases consultadas, sendo que este Laudo Preventivo visa auxiliar o CONTRATANTE na obtenção das informações pretendidas.
7. A 'E-LEILÕES *Vistoria' e fornecedora do software gerenciador das consultas não possuem gerência e responsabilidade pelas informações inseridas nos bancos de dados consultados, e igualmente não se responsabilizam por perdas e danos em caso da não confirmação da informação junto a estes fornecedores gestores e/ou a utilização das informações disponibilizadas em laudos, certidões, vistorias ou documentos assemelhados.

Orientações:

1. Favor nas consultas BIN confirmar débitos, restrições no site do DETRAN do estado, SNG. Favor consultar na Base Federal (Senatran) e Estadual (DETRAN's dos estados que o veículo já pertenceu) possíveis sinistros apontados em CSV (Certificado de Segurança Veicular). E possível apontamento de CSV na observação da CRV.
2. Consultas BIN sujeito à alterações e/ou atualizações até o final do expediente sem validade como quitação de débitos para compra do veículo.

Página 7

Anderson de Paula
Leiloeiro Oficial e Rural

E-LEILÕES *Vistoria
Vistoriador: ANDERSON LOPES DE PAULA

Data: __/__/____