



LAUDO DE VISTORIA VEÍCULAR

CONSERVADO

Numeração: 00001533

NINJA 300 - KAWASAKI

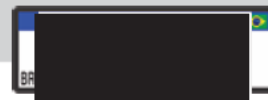

Vistoriador: ANDERSON FREITAS DA SILVA

Data Impressão: 05/09/2025 14:58

Data Vistoria: 04/06/2025 11:19

Cliente:

Nome: **Secretaria Nacional de Políticas sobre Drogas e Gestão de Ativos SENAD**

CPF/CNPJ: **02.645.310/0001-99**

Local de atendimento:

Endereço: **AV. SANTA MARINA, 208, ÁGUA BRANCA, SÃO PAULO/SP. CEP: 05036-000.**

Complemento: **PÁTIO ÁGUA BRANCA / SÃO PAULO-SP / Cícero (11) 353**

Vistoria Veicular:

OSA: **735**

Modelo: **NINJA 300 - KAWASAKI**

Ano Fab / Modelo:
2015/2015

Categoria: **Ciclomotor, Motoneta, Moto e Side Car**

Local armazenamento: **PÁTIO ÁGUA BRANCA / SÃO PAULO-SP**

Tipo Veículo: **Veículos**

Placa: **[REDACTED]**

UF/Cidade Placa:
SP/PAULINIA-SP

Nr Motor: **EX300AES07403**

Nr Motor BIN:
EX300AES07403

Condições Motor: **OK - Caracteres dentro dos padrões originais de fabricação. Sem vestígios de adulteração.**

Nr Chassi: **96PEXHA18FFS00487**

Nr Chassi BIN:
96PEXHA18FFS00487

Condições Chassi: **OK - NIV (chassi) - Caracteres dentro dos padrões originais de fabricação.**

Nr Cambio:

Nr Cambio BIN:

Combustível:

Combustível BIN:

Cor:

Cor BIN: **Preto**

Tem KIT GNV: **Não**

Órgão Apreensor: **Polícia Federal**

Leilão:

Leilão: **Secretaria Nacional de Políticas sobre Drogas e Gestão de Ativos SENAD**

Responsável:

Observação:

RALADO NA CARANAGEM DA LATERAL ESQUERDA.



CHASSI



FRENTE



TRASEIRA



PLACA



CHECKLIST

ID Vistoria: 00001533

Placa: [REDACTED]

Data Impressão: 05/09/2025 14:58

Nr Motor: EX300AES07403

Nr Chassi: 96PEXHA18FFS00487

LEGENDA DOS ÍCONES DO CHECKLIST SELECIONADO PELO VISTORIADOR



OK



ATENÇÃO



APROVADO COM APONTAMENTO



APRESENTA PROBLEMA



CHECKLIST | FICHA DE INSPEÇÃO VEICULAR (FIV):

ANALISE DA ESTRUTURA

PINTURA TANQUE:	✓ OK	CARENAGEM DA LATERAL DIREITA:	✓ OK
CARENAGEM DA LATERAL ESQUERDA:	⚠ AVARIADO	CARENAGEM DA RABETA:	✓ OK
PARALAMA DIANTEIRO:	✓ OK	PARALAMA TRASEIRO:	✓ OK
PAINEL:	✓ OK	CARENAGEM DO PAINEL:	✓ OK
BLOCO OPTICO:	✓ OK	ARO/RODA DIANTEIRO:	✓ OK
ARO/RODA TRASEIRO:	✓ OK	PNEU DIANTEIRO:	⚠ AVARIADO
PNEU TRASEIRO:	⚠ AVARIADO	FREIO DIANTEIRO:	✓ OK
FREIO TRASEIRO:	✓ OK	MANETE DE FREIO:	✓ OK
MANETE DE EMBREAGEM:	✓ OK	LUVA DO GUIDÃO:	✓ OK
RETROVISOR ESQUERDO:	✓ OK	RETROVISOR DIREITO:	✓ OK
CAPA BANCO:	✓ OK	ESTRIBO:	✓ OK
ESTADO GERAL DA MOTOCICLETA:	✓ OK		



CONSULTAS VEICULARES

ID Vistoria: 00001533

Placa: [REDACTED]

Data Impressão: 05/09/2025 14:58

Nr Motor: EX300AES07403

Nr Chassi: 96PEXHA18FFS00487

Base de Dados

1 - BIN ESTADUAL

2 - BIN FEDERAL

3 - FIPE

4 - RENAJUD

Bin Estadual - Atenção para as Restrições

Bin Estadual - Atenção para os Débitos e Multas do Veículo

Bin Estadual - Restrições do Proprietário

Bin Federal - Atenção para as Restrições

SENATRAN - Restrições

FIPE

Multas Federais

Atenção para o bloqueio RENAJUD

BIN ESTADUAL

Situação do veículo	EM CIRCULACAO	Tipo	MOTOCICLETA
Placa	[REDACTED]	Renavam	01063713452
Chassi	96PEXHA18FFS00487	Situação Chassi	NORMAL
Nr Motor	EX300AES07403	Categoria	PARTICULAR
Marca	KAWASAKI	Modelo	NINJA 300
Ano Fab.	2015	Ano Mod.	2015
Cor	PRETA	Combustível	GASOLINA
UF	SP	Município	PAULINIA-SP
Espécie	PASSAGEIRO	Procedência Veículo	NACIONAL
Carroceria	INEXISTENTE	Cilindradas	296
Capacidade Passageiros	2	PBT	35

Comunicação de Venda

Indicador Comun. Venda	NÃO INFORMADO	Data Inclusao Venda	NÃO INFORMADO
------------------------	---------------	---------------------	---------------

Débitos e Multas:

Déb IPVA	EXISTE DEBITO IPVA: R\$ 2.710,31	Débito DPVAT	NAO EXISTE DEBITO DE DPVAT
Déb Licenc	EXISTE DEBITO LICENCIAMENTO: R\$ 167,74	Débito Multas	NAO EXISTE DEBITO DE MULTAS
Valor Débito IPVA	2.710,31	Valor Débito Licenc	167,74

ATENÇÃO: *Débitos e restrições favor confirmar consulta diretamente ao DETRAN do estado, SNG e documento CRV.

Proprietários:

CPF CNPJ Proprietario	3*****	Proprietário	V***** D* C***** R*** D* L***
-----------------------	--------	--------------	-------------------------------

Restrições:

Situação do veículo	EM CIRCULACAO	Restrição Financeira	NADA CONSTA
Restrição Furto	NADA CONSTA	Restrição RENAJUD	CONSTA RESTRIÇÃO DE RENAJUD

Página 3

BIN FEDERAL

Tipo Consulta	BIN FEDERAL	Situação	EM CIRCULACAO
Placa		Renavam	01063713452
Chassi	96PEXHA18FFS00487	Remarcação Chassi	NORMAL
Nr Motor	EX300AES07403	Município	PAULINIA
UF	SP	Tipo	MOTOCICLETA
Categoria	PASSAGEIRO	Marca Modelo	KAWASAKI/NINJA 300
Ano Fab	2015	Ano Mod	2015
Procedência Veículo	NACIONAL	Montagem	COMPLETA
Nr Carroceria	INEXISTENTE	Combustível	GASOLINA
Cilindradas	296	Cor	PRETA
Capacidade Passageiros	2	PTB	0,35
CPF/CNPJ Faturado	11046590000100	UF Faturamento	SP

BIN FEDERAL - Restrições:

Situação	EM CIRCULACAO	Restrição 1	CONSTA BLOQUEIO JUDICIAL - RENAJUD
Restrição 2	RENAJUD: SIM	Restrição Judicial	NADA CONSTA
Restrição RFB	NADA CONSTA		

RENAJUD (CORTESIA):

RENAJUD NADA CONSTA

Débitos / Multas

*Para sua total segurança, favor conferir débitos e multas diretamente ao SENATRAN: <https://portalservicos.senatran.serpro.gov.br>

FIPE:

FIPE	Ref	Marca	Modelo	Ano	Combustível	Preço FIPE	Preço Médio
817061-4	06/2025	KAWASAKI	NINJA 300	15	G	19.382,00	19.382,00

BLOQUEIO RENAJUD

Placa	Modelo				
Ano Fabricação	Ano Modelo				
Chassi	Renavam				
Orgão Judicial	Restrição	Tribunal Processo	Restrições Ativas	Restrições Inativas	Data Inclusão
TRIBUNAL REGIONAL FEDERAL DA 3A REGIAO - 1 VARA FEDERAL SOROCABA SP	CIRCULACAO -	50025052220214036110			16/04/2021

FOTOS DO VEÍCULO

ID Vistoria: 00001533

Placa

Data Impressão: 05/09/2025 14:58

Nr Motor: EX300AES07403

Nr Chassi: 96PEXHA18FFS00487



CHASSI



FRENTE



TRASEIRA



MOTOR COMPARTIMENTO



MOTOR

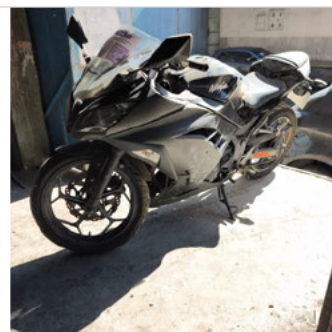

DIANTEIRA DIAGONAL ESQUERDA



COLUNA DIANTEIRA ESQ



PNEU DIANTEIRO ESQUERDO



LATERAL ESQUERDA



COLUNA TRASEIRA ESQ



PNEU TRASEIRO ESQUERDO

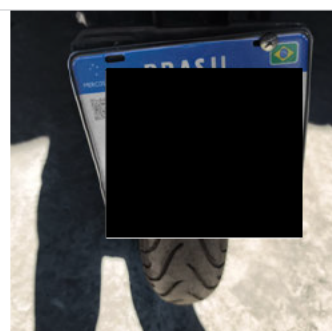

PLACA

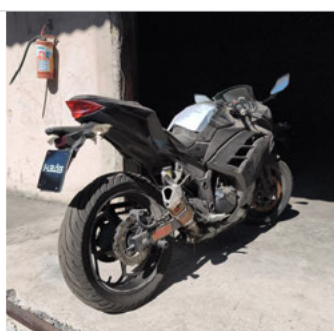

TRASEIRA DIAGONAL DIREITA



COLUNA TRASEIRA DIR



LATERAL DIREITA



DIANTEIRA DIAGONAL DIREITA



COLUNA DIANTEIRA DIR



INTERIOR



INTERIOR 02



INTERIOR 03



INTERIOR 04



INTERIOR 05

ID Vistoria: 00001533

Placa: [REDACTED]

Data Impressão: 05/09/2025 14:58

Nr Motor: EX300AES07403

Nr Chassi: 96PEXHA18FFS00487

Vistoria Financeira:Valor Avaliado: **R\$ 19.382,00**Valor FIPE: **R\$ 0,00**Depreciação (%): **30,00%**Valor Depreciado: **R\$ 13.567,40****Totais:**Sub-Total: **13.567,40**Depreciação Forçada(%): **0,00%**Valor Final Avaliado: **R\$ 13.567,40**

A seguir são descritas as regras e orientações aplicáveis ao serviço contratado; às quais, você manifesta ciência e anuência expressas e sem reservas, tendo validade e eficácia equivalentes a qualquer acordo, a sua observância e cumprimento será exigível a todos os usuários:

1. O Laudo Preventivo possui caráter **APENAS INFORMATIVO E CONSIDERA-SE UMA ANÁLISE PRÉVIA E PREVENTIVA DO AUTOMÓVEL** em questão, a partir de análise estruturais do veículo e consulta a bancos de dados públicos e privados oficiais; a fim de dar guarida ao CONTRATANTE na tomada de decisões relativas ao automóvel vistoriado.
2. Em hipótese alguma o Laudo Preventivo substitui a vistoria oficial de identificação veicular que é realizada exclusivamente pelos órgãos e departamentos executivos de trânsito dos estados e Distrito Federal, ou inspeções outras de institutos de criminalística; e que são obrigatórias nos termos do Código de Trânsito Brasileiro e resoluções do CONTRAN.
3. As informações contidas neste Laudo Preventivo e caracterizadas como "LAUDO PREVENTIVO DE VISTORIA VEICULAR" e "CHECKLIST" e "FOTOS" correspondem às análises físicas do veículo existentes no momento da verificação realizada pelo Vistoriador. A validade restringe-se ao exato momento do exame, em razão do que a 'E-LEILÕES *Vistoria' não se responsabiliza por modificações posteriores sofridas pelo veículo, tais como danos no chassi, mudanças de motor, mudança de câmbio, etc.
4. As informações contidas neste Laudo Preventivo e caracterizadas como "CONSULTAS VEICULARES" correspondem ao resultado de consultas a banco de dados públicos e privados oficiais e relacionados ao veículo e que estejam disponíveis no momento da consulta pelo vistoriador.
5. As informações obtidas em bancos de dados públicos podem não estar atualizadas simultaneamente ao momento da consulta, situação que independe da gerência da 'E-LEILÕES *Vistoria' e fornecedora do software gerenciador das consultas.
6. O CONTRATANTE do Laudo Preventivo tem ciência que o sistema de informações e banco de dados disponibilizados está sujeito a constantes alterações e atualizações pelos órgãos e departamentos oficiais, leiloeiros e/ou parceiros da iniciativa privada, sobre quais a 'E-LEILÕES *Vistoria' e fornecedora do

software gerenciador das consultas não detém a propriedade das informações, limitando-se assim, a reproduzi-las fielmente, na forma como originariamente apresentas as tais bases consultadas, sendo que este Laudo Preventivo visa auxiliar o CONTRATANTE na obtenção das informações pretendidas.

7. A 'E-LEILÕES *Vistoria' e fornecedora do software gerenciador das consultas não possuem gerência e responsabilidade pelas informações inseridas nos bancos de dados consultados, e igualmente não se responsabilizam por perdas e danos em caso da não confirmação da informação junto a estes fornecedores gestores e/ou a utilização das informações disponibilizadas em laudos, certidões, vistorias ou documentos assemelhados.

Orientações:

1. Favor nas consultas BIN confirmar débitos, restrições no site do DETRAN do estado, SNG. Favor consultar na Base Federal (Senatran) e Estadual (DETRAN's dos estados que o veículo já pertenceu) possíveis sinistros apontados em CSV (Certificado de Segurança Veicular). E possível apontamento de CSV na observação da CRV.

2. Consultas BIN sujeito à alterações e/ou atualizações até o final do expediente sem validade como quitação de débitos para compra do veículo.



E-LEILÕES *Vistoria
Vistoriador: ANDERSON FREITAS DA SILVA

Data: __/__/____