



E-LEILÕES *Vistoria

Avenida Presidente Juscelino Kubitschek NRº: 1455
Cidade/UF: São Paulo/SP - Vila Nova Conceição CEP: 45430011
Tel: (08) 00355-8000 | (11) 3040-6420



LAUDO DE VISTORIA VEÍCULAR

CONSERVAÇÃO RUIM

Numeração: 00001044

SCENIC EXP 1616V - RENAULT



Vistoriador: ANDERSON FREITAS DA SILVA

Data Impressão: 16/07/2025 18:29

Data Vistoria: 21/05/2025 17:33

Cliente:

Nome: Leilão de Veículo Apreendidos - EMDEC

CPF/CNPJ: 44.602.720/0001-00

Local de atendimento:

Endereço: rua Miguel cascaldi junior, 141, Jardim São José, CAMPINAS/SP. CEP: 13035-280.

Vistoria Veicular:

OSA: 194793

Modelo: SCENIC EXP 1616V - RENAULT

Ano Fab / Modelo: 2004/2005

Categoria: Passeio e Utilitário

Local armazenamento: EMDEC MUNICIPAL / CAMPINAS-SP

Tipo Veículo: Veículos

Placa: DPM0963

UF/Cidade Placa:
SP/VALINHOS-SP

Nr Motor: K4MJ706Q068435

Nr Motor BIN:
K4MJ706Q068435Condições Motor: **OK - Caracteres dentro dos padrões originais de fabricação. Sem vestígios de adulteração.**

Nr Chassi: 93YJA00255J555595

Nr Chassi BIN:
93YJA00255J555595Condições Chassi: **OK - NIV (chassi) - Caracteres dentro dos padrões originais de fabricação.**

Nr Cambio:

Nr Cambio BIN:

Combustível:

Combustível BIN:

Cor:

Cor BIN: Preto

Tem KIT GNV: Não

Leilão:

Leilão: Leilão de Veículo Apreendidos - EMDEC

Responsável: Celso

Observação:



CHASSI



FRENTE



TRASEIRA



CHECKLIST

ID Vistoria: 00001044

Placa: DPM0963

Data Impressão: 16/07/2025 18:29

Nr Motor: K4MJ706Q068435

Nr Chassi: 93YJA00255J555595

LEGENDA DOS ÍCONES DO CHECKLIST SELECIONADO PELO VISTORIADOR



OK



ATENÇÃO



APROVADO COM APONTAMENTO



APRESENTA PROBLEMA



CHECKLIST | FICHA DE INSPEÇÃO VEICULAR (FIV):

Estado Geral Do Veículo

Parachoque Traseiro:	Avariado	Retrovisor Lado Esquerdo:	Faltando
Porta Dianteira Direita:	OK	Porta Dianteira Esquerda:	OK
Porta Traseira Direita:	OK	Porta Traseira Esquerda:	Avariado
Porta Malas:	OK	Vidro Da Porta Dianteira Direita:	OK
Vidro Da Porta Dianteira Esquerda:	OK	Vidro Traseiro Esquerdo:	OK
Vidro Traseiro Direito:	OK	Lanterna Traseira Direita:	OK
Lanterna Traseira Esquerda:	Faltando	Parabrisa Traseiro:	OK
Bancos Dianteiros:	OK	Bancos Traseiros:	OK
Forração Do Teto:	OK	Forração Interna:	Avariado
Pedais:	OK	Volante:	OK
Alavanca da Marcha:	OK	Pneus Dianteiros:	Avariado
Pneus Traseiros:	Avariado	Rodas Traseiras:	OK
Rodas Dianteiras:	OK	Condição de locomoção:	N/A



CONSULTAS VEICULARES

ID Vistoria: 00001044

Placa: DPM0963

Data Impressão: 16/07/2025 18:29

Nr Motor: K4MJ706Q068435

Nr Chassi: 93YJA00255J555595

Base de Dados

1 - BIN ESTADUAL

Bin Estadual - Restrições

Bin Estadual - Atenção para os Débitos e Multas do Veículo

Bin Estadual - Restrições do Proprietário

BIN ESTADUAL

Situação do veículo	EM CIRCULACAO	Tipo	AUTOMOVEL
Placa	DPM0963	Renavam	00847246698
Chassi	93YJA00255J555595	Situação Chassi	NORMAL
Nr Motor	K4MJ706Q068435	Categoria	PARTICULAR
Marca	RENAULT	Modelo	SCENIC EXP 1616V
Ano Fab.	2004	Ano Mod.	2005
Cor	PRETA	Combustivel	GASOLINA
UF	SP	Município	VALINHOS-SP
Espécie	PASSAGEIRO	Potência	110
Procedência Veículo	NACIONAL	Carroceria	INEXISTENTE
Cilindradas	1598	Capacidade Passageiros	5
Nr Eixos	2	CMT	270

Comunicação de Venda

Indicador Comun. Venda	NÃO INFORMADO	Data Inclusao Venda	NÃO INFORMADO
------------------------	---------------	---------------------	---------------

Débitos e Multas:

Déb IPVA	EXISTE DEBITO IPVA: R\$ 2.969,95	Débito DPVAT	EXISTE DEBITO DPVAT: R\$ 5,23
Déb Licenc	EXISTE DEBITO LICENCIAMENTO: R\$ 167,74	Débito Multas	EXISTEM MULTAS: R\$ 809,18
Valor Débito IPVA	2.969,95	Valor Débito Licenc	167,74
Valor Débito Multa	809,18	Valor Débito DPVAT	5,23

ATENÇÃO: *Débitos e restrições favor confirmar consulta diretamente ao DETRAN do estado, SNG e documento CRV.

Proprietários:

CPF CNPJ Proprietario	4*****	Proprietário	S**** R***** D* A***** P*****
-----------------------	--------	--------------	-------------------------------

Restrições:

Situação do veículo	EM CIRCULACAO	Restrição Financeira	NADA CONSTA
Restrição Furto	NADA CONSTA	Restrição RENAJUD	NADA CONSTA

Página 3



FOTOS DO VEÍCULO

ID Vistoria: 00001044

Placa: DPM0963

Data Impressão: 16/07/2025 18:29

Nr Motor: K4MJ706Q068435

Nr Chassi: 93YJA00255J555595



CHASSI



PLACA



FRENTE

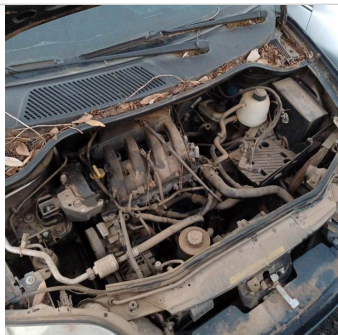

MOTOR COMPARTIMENTO



MOTOR



DIANTEIRA DIAGONAL ESQUERDA

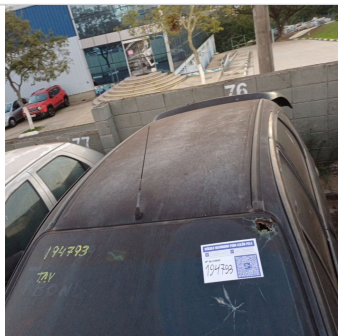

TETO



COLUNA DIANTEIRA ESQ



COLUNA TRASEIRA ESQ



TRASEIRA



TRASEIRA DIAGONAL DIREITA

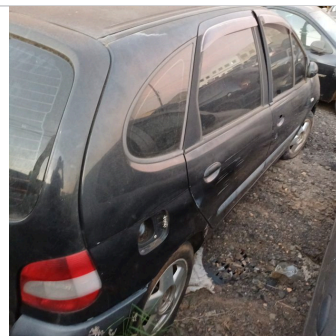

LATERAL DIREITA



DIANTEIRA DIAGONAL DIREITA



COLUNA DIANTEIRA DIR



INTERIOR



INTERIOR 02



INTERIOR 03

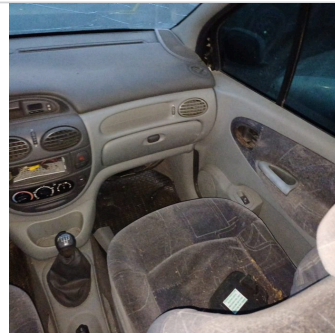

INTERIOR 04

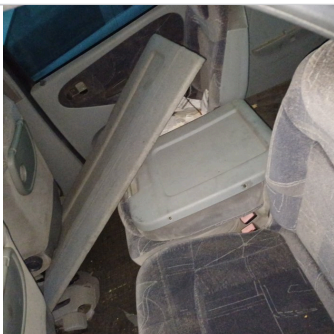

INTERIOR 05



ADICIONAL 02

ID Vistoria: 00001044

Placa: DPM0963

Data Impressão: 16/07/2025 18:29

Nr Motor: K4MJ706Q068435

Nr Chassi: 93YJA00255J555595

Vistoria Financeira:Valor Avaliado: **R\$ 669,80**Valor FIPE: **R\$ 0,00**Depreciação (%): **0,00%**Valor Depreciado: **R\$ 669,80****Totais:**Sub-Total: **669,80**Depreciação Forçada(%): **0,00%**Valor Final Avaliado: **R\$ 669,80**

A seguir são descritas as regras e orientações aplicáveis ao serviço contratado; às quais, você manifesta ciência e anuência expressas e sem reservas, tendo validade e eficácia equivalentes a qualquer acordo, a sua observância e cumprimento será exigível a todos os usuários:

1. O Laudo Preventivo possui caráter **APENAS INFORMATIVO E CONSIDERA-SE UMA ANÁLISE PRÉVIA E PREVENTIVA DO AUTOMÓVEL** em questão, a partir de análise estruturais do veículo e consulta a bancos de dados públicos e privados oficiais; a fim de dar guarida ao CONTRATANTE na tomada de decisões relativas ao automóvel vistoriado.
2. Em hipótese alguma o Laudo Preventivo substitui a vistoria oficial de identificação veicular que é realizada exclusivamente pelos órgãos e entidades executivos de trânsito dos estados e Distrito Federal, ou inspeções outras de institutos de criminalística; e que são obrigatórias nos termos do Código de Trânsito Brasileiro e resoluções do CONTRAN.
3. As informações contidas neste Laudo Preventivo e caracterizadas como "LAUDO PREVENTIVO DE VISTORIA VEICULAR" e "CHECKLIST" e "FOTOS" correspondem às análises físicas do veículo existentes no momento da verificação realizada pelo Vistoriador. A validade restringe-se ao exato momento do exame, em razão do que a 'E-LEILÕES *Vistoria' não se responsabiliza por modificações posteriores sofridas pelo veículo, tais como danos no chassi, mudanças de motor, mudança de câmbio, etc.
4. As informações contidas neste Laudo Preventivo e caracterizadas como "CONSULTAS VEICULARES " correspondem ao resultado de consultas a banco de dados públicos e privados oficiais e relacionados ao veículo e que estejam disponíveis no momento da consulta pelo vistoriador.
5. As informações obtidas em bancos de dados públicos podem não estar atualizadas simultaneamente ao momento da consulta, situação que independe da gerência da 'E-LEILÕES *Vistoria' e fornecedora do software gerenciador das consultas.
6. O CONTRATANTE do Laudo Preventivo tem ciência que o sistema de informações e banco de dados disponibilizados está sujeito a constantes alterações e atualizações pelos órgãos e departamentos oficiais, leiloeiros e/ou parceiros da iniciativa privada, sobre quais a 'E-LEILÕES *Vistoria' e fornecedora do software gerenciador das consultas não detém a propriedade das informações, limitando-se assim, a reproduzi-las fielmente, na forma como originariamente apresentas as tais bases consultadas, sendo que este Laudo Preventivo visa auxiliar o CONTRATANTE na obtenção das informações pretendidas.
7. A 'E-LEILÕES *Vistoria' e fornecedora do software gerenciador das consultas não possuem gerência e responsabilidade pelas informações inseridas nos bancos de dados consultados, e igualmente não se responsabilizam por perdas e danos em caso da não confirmação da informação junto a estes fornecedores gestores e/ou a utilização das informações disponibilizadas em laudos, certidões, vistorias ou documentos assemelhados.

Orientações:

1. Favor nas consultas BIN confirmar débitos, restrições no site do DETRAN do estado, SNG. Favor consultar na Base Federal (Senatran) e Estadual (DETRAN's dos estados que o veículo já pertenceu) possíveis sinistros apontados em CSV (Certificado de Segurança Veicular). E possível apontamento de CSV na observação da CRV.
2. Consultas BIN sujeito à alterações e/ou atualizações até o final do expediente sem validade como quitação de débitos para compra do veículo.

E-LEILÕES *Vistoria
Vistoriador: ANDERSON FREITAS DA SILVA

Data: __/__/____