



## E-LEILÕES \*Vistoria

Avenida Presidente Juscelino Kubitschek NRº: 1455  
Cidade/UF: São Paulo/SP - Vila Nova Conceição CEP: 45430011  
Tel: (08) 00355-8000 | (11) 3040-6420



## LAUDO DE VISTORIA VEÍCULAR

CONSERVAÇÃO RUIM

Numeração: 00001429

CG 125 FAN KS - HONDA



Vistoriador: ANDERSON FREITAS DA SILVA

Data Impressão: 16/07/2025 18:30

Data Vistoria: 27/05/2025 16:26

## Cliente:

Nome: **Leilão de Veículo Apreendidos - EMDEC**CPF/CNPJ: **44.602.720/0001-00**

## Vistoria Veicular:

OSA: **194803**Modelo: **CG 125 FAN KS - HONDA**Ano Fab / Modelo: **2012/2012**Categoria: **Ciclomotor, Motoneta, Moto e Side Car**Tipo Veículo: **Veículos**Placa: **EOI5092**UF/Cidade Placa: **SP/CABREUVA-SP**Nr Motor: **JC41E1C484612**Nr Motor BIN: **JC41E1C484612**Condições Motor: **OK - Caracteres dentro dos padrões originais de fabricação. Sem vestígios de adulteração.**Nr Chassi: **9C2JC4110CR484612**Nr Chassi BIN: **9C2JC4110CR484612**

Nr Cambio:

Nr Cambio BIN:

Combustível:

Combustível BIN:

Cor:

Cor BIN: **Preto**Tem KIT GNV: **Não**

## Leilão:

Leilão: Leilão de Veículo Apreendidos - EMDEC

Responsável: Celso

## Observação:

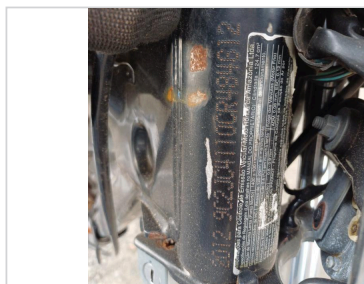

CHASSI



FRENTE



## CHECKLIST

ID Vistoria: 00001429

Placa: EOI5092

Data Impressão: 16/07/2025 18:30

Nr Motor: JC41E1C484612

Nr Chassi: 9C2JC4110CR484612

## LEGENDA DOS ÍCONES DO CHECKLIST SELECIONADO PELO VISTORIADOR



OK



ATENÇÃO



APROVADO COM APONTAMENTO



APRESENTA PROBLEMA



## CHECKLIST | FICHA DE INSPEÇÃO VEICULAR (FIV):

## ANALISE DA ESTRUTURA

PINTURA TANQUE:	AVARIADO	CARENAGEM DA LATERAL DIREITA:	N/OK
CARENAGEM DA LATERAL ESQUERDA:	AVARIADO	CARENAGEM DA RABETA:	AVARIADO
PARALAMA DIANTEIRO:	OK	PARALAMA TRASEIRO:	OK
PAINEL:	OK	CARENAGEM DO PAINEL:	AVARIADO
BLOCO OPTICO:	OK	ARO/RODA DIANTEIRO:	OK
ARO/RODA TRASEIRO:	OK	PNEU DIANTEIRO:	AVARIADO
PNEU TRASEIRO:	AVARIADO	FREIO DIANTEIRO:	OK
FREIO TRASEIRO:	OK	MANETE DE FREIO:	OK
MANETE DE EMBREAGEM:	AVARIADO	LUVA DO GUIDÃO:	AVARIADO
RETROVISOR ESQUERDO:	AVARIADO	RETROVISOR DIREITO:	AVARIADO



## CONSULTAS VEICULARES

ID Vistoria: 00001429

Placa: EOI5092

Data Impressão: 16/07/2025 18:30

Nr Motor: JC41E1C484612

Nr Chassi: 9C2JC4110CR484612

## Base de Dados

1 - BIN ESTADUAL

Bin Estadual - Restrições

Bin Estadual - Atenção para os Débitos e Multas do Veículo

Bin Estadual - Restrições do Proprietário

## BIN ESTADUAL

Situação do veículo	EM CIRCULACAO	Tipo	MOTOCICLETA
Placa	EOI5092	Renavam	00450943372
Chassi	9C2JC4110CR484612	Situação Chassi	NORMAL
Nr Motor	JC41E1C484612	Categoria	PARTICULAR
Marca	HONDA	Modelo	CG 125 FAN KS
Ano Fab.	2012	Ano Mod.	2012
Cor	PRETA	Combustível	GASOLINA
UF	SP	Município	CABREUVA-SP
Espécie	PASSAGEIRO	Procedência Veículo	NACIONAL
Carroceria	INEXISTENTE	Cilindradas	124
Capacidade Passageiros	2	PBT	29

## Comunicação de Venda

Indicador Comun. Venda	NÃO INFORMADO	Data Inclusao Venda	NÃO INFORMADO
------------------------	---------------	---------------------	---------------

## Débitos e Multas:

Déb IPVA	EXISTE DEBITO IPVA: R\$ 0,01	Débito DPVAT	EXISTE DEBITO DPVAT: R\$ 12,30
Déb Licenc	EXISTE DEBITO LICENCIAMENTO: R\$ 167,74	Débito Multas	EXISTEM MULTAS: R\$ 10.001,33
Valor Débito IPVA	0,01	Valor Débito Licenc	167,74
Valor Débito Multa	10.001,33	Valor Débito DPVAT	12,30

ATENÇÃO: \*Débitos e restrições favor confirmar consulta diretamente ao DETRAN do estado, SNG e documento CRV.

## Proprietários:

CPF CNPJ Proprietario	5*****	Proprietário	E**** P***** D* C*****
-----------------------	--------	--------------	------------------------

## Restrições:

Situação do veículo	EM CIRCULACAO	Restrição Financeira	NADA CONSTA
Restrição Furto	NADA CONSTA	Restrição RENAJUD	NADA CONSTA



## FOTOS DO VEÍCULO

ID Vistoria: 00001429

Placa: EOI5092

Data Impressão: 16/07/2025 18:30



Nr Motor: JC41E1C484612

Nr Chassi: 9C2JC4110CR484612



CHASSI



PLACA



FRENTE



MOTOR COMPARTIMENTO



MOTOR



DIANTEIRA DIAGONAL ESQUERDA



COLUNA TRASEIRA ESQ



TRASEIRA DIAGONAL DIREITA



DIANTEIRA DIAGONAL DIREITA



INTERIOR



INTERIOR 02



INTERIOR 03



INTERIOR 04



INTERIOR 05

ID Vistoria: 00001429

Placa: EOI5092

Nr Motor: JC41E1C484612

Nr Chassi: 9C2JC4110CR484612

**Vistoria Financeira:**Valor Avaliado: **R\$ 1.582,60**Valor FIPE: **R\$ 0,00**Depreciação (%): **0,00%**Valor Depreciado: **R\$ 1.582,60****Totais:**Sub-Total: **1.582,60**Depreciação Forçada(%): **0,00%**Valor Final Avaliado: **R\$ 1.582,60**

A seguir são descritas as regras e orientações aplicáveis ao serviço contratado; às quais, você manifesta ciência e anuência expressas e sem reservas, tendo validade e eficácia equivalentes a qualquer acordo, a sua observância e cumprimento será exigível a todos os usuários:

1. O Laudo Preventivo possui caráter **APENAS INFORMATIVO E CONSIDERA-SE UMA ANÁLISE PRÉVIA E PREVENTIVA DO AUTOMÓVEL** em questão, a partir de análises estruturais do veículo e consulta a bancos de dados públicos e privados oficiais; a fim de dar guarida ao CONTRATANTE na tomada de decisões relativas ao automóvel vistoriado.
2. Em hipótese alguma o Laudo Preventivo substitui a vistoria oficial de identificação veicular que é realizada exclusivamente pelos órgãos e entidades executivos de trânsito dos estados e Distrito Federal, ou inspeções outras de institutos de criminalística; e que são obrigatórias nos termos do Código de Trânsito Brasileiro e resoluções do CONTRAN.
3. As informações contidas neste Laudo Preventivo e caracterizadas como "LAUDO PREVENTIVO DE VISTORIA VEICULAR" e "CHECKLIST" e "FOTOS" correspondem às análises físicas do veículo existentes no momento da verificação realizada pelo Vistoriador. A validade restringe-se ao exato momento do exame, em razão do que a 'E-LEILÕES \*Vistoria' não se responsabiliza por modificações posteriores sofridas pelo veículo, tais como danos no chassi, mudanças de motor, mudança de câmbio, etc.
4. As informações contidas neste Laudo Preventivo e caracterizadas como "CONSULTAS VEICULARES" correspondem ao resultado de consultas a banco de dados públicos e privados oficiais e relacionados ao veículo e que estejam disponíveis no momento da consulta pelo vistoriador.
5. As informações obtidas em bancos de dados públicos podem não estar atualizadas simultaneamente ao momento da consulta, situação que independe da gerência da 'E-LEILÕES \*Vistoria' e fornecedora do software gerenciador das consultas.
6. O CONTRATANTE do Laudo Preventivo tem ciência que o sistema de informações e banco de dados disponibilizados está sujeito a constantes alterações e atualizações pelos órgãos e departamentos oficiais, leiloeiros e/ou parceiros da iniciativa privada, sobre quais a 'E-LEILÕES \*Vistoria' e fornecedora do software gerenciador das consultas não detém a propriedade das informações, limitando-se assim, a reproduzi-las fielmente, na forma como originariamente apresentas as tais bases consultadas, sendo que este Laudo Preventivo visa auxiliar o CONTRATANTE na obtenção das informações pretendidas.
7. A 'E-LEILÕES \*Vistoria' e fornecedora do software gerenciador das consultas não possuem gerência e responsabilidade pelas informações inseridas nos bancos de dados consultados, e igualmente não se responsabilizam por perdas e danos em caso da não confirmação da informação junto a estes fornecedores gestores e/ou a utilização das informações disponibilizadas em laudos, certidões, vistorias ou documentos assemelhados.

**Orientações:**

1. Favor nas consultas BIN confirmar débitos, restrições no site do DETRAN do estado, SNG. Favor consultar na Base Federal (Senatran) e Estadual (DETRAN's dos estados que o veículo já pertenceu) possíveis sinistros apontados em CSV (Certificado de Segurança Veicular). E possível apontamento de CSV na observação da CRV.
2. Consultas BIN sujeito à alterações e/ou atualizações até o final do expediente sem validade como quitação de débitos para compra do veículo.

E-LEILÕES \*Vistoria  
Vistoriador: ANDERSON FREITAS DA SILVA

Data: \_\_/\_\_/\_\_\_\_