



LAUDO DE VISTORIA VEÍCULAR

CONSERVAÇÃO RUIM

Numeração: 00001617

GOL GL - VOLKSWAGEN

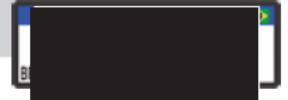

Vistoriador: ANDERSON FREITAS DA SILVA

Data Impressão: 15/09/2025 20:18

Data Vistoria: 18/07/2025 09:39

Cliente:

Nome: **Secretaria Nacional de Políticas sobre Drogas e Gestão de Ativos SENAD**

CPF/CNPJ: **02.645.310/0001-99**

Local de atendimento:

Endereço: **ROD. MSRIO DONEGA (APOS PASSAR O PRIMEIRO TREVO DE DUMONT EA SEGUNDA ROTATORIA APOS O BARRACÃO VIRA, S/N, DUMONT - SP, DUMONT/SP.**

Complemento: **PATIO AREA RURAL / DUMONT / (11) 98186-0086 / E-ma**

Vistoria Veicular:

OSA: **897**

Modelo: **GOL GL - VOLKSWAGEN**

Ano Fab / Modelo: **1988/1988**

Categoria: **Passeio e Utilitário**

Local armazenamento: **PATIO AREA RURAL / DUMONT**

Tipo Veículo: **Veículos**

Placa: **[REDACTED]**

UF/Cidade Placa: **SP/RIBEIRAO PRETO-SP**

Nr Motor: **UP 396 616**

Nr Motor BIN:

Condições Motor: **MOTOR SEM CADASTRO NA BIN**

Nr Chassi: **9BWZZZ30ZJT066366**

Nr Chassi BIN:
9BWZZZ30ZJT066366

Condições Chassi: **OK - NIV (chassi) - Caracteres dentro dos padrões originais de fabricação.**

Nr Cambio:

Nr Cambio BIN:

Combustível:

Combustível BIN:

Cor:

Cor BIN: **Branca**

Tem KIT GNV: **Não**

Órgão Apreensor: **Polícia Civil**

Leilão:

Leilão: **Secretaria Nacional de Políticas sobre Drogas e Gestão de Ativos SENAD**

Responsável:

Observação:

--

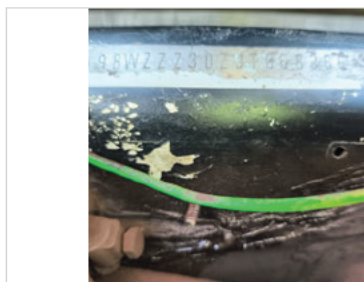

CHASSI



FRENTE



TRASEIRA



PLACA



CHECKLIST

ID Vistoria: 00001617

Placa: [REDACTED]

Data Impressão: 15/09/2025 20:18

Nr Motor: UP 396 616

Nr Chassi: 9BWZZZ30ZJT066366

LEGENDA DOS ÍCONES DO CHECKLIST SELECIONADO PELO VISTORIADOR



OK



ATENÇÃO



APROVADO COM APONTAMENTO



APRESENTA PROBLEMA



CHECKLIST | FICHA DE INSPEÇÃO VEICULAR (FIV):

Estado Geral Do Veículo

Paracheque Dianteiro:	✓ OK	Farol Direito:	✓ OK
Farol Esquerdo:	✓ OK	Parabrisa Dianteiro:	✓ OK
Capô:	✗ Avariado	Teto:	✓ OK
Retrovisor Lado Direito:	✓ OK	Retrovisor Lado Esquerdo:	✓ OK
Porta Dianteira Direita:	✓ OK	Porta Dianteira Esquerda:	✓ OK
Porta Malas:	✓ OK	Vidro Da Porta Dianteira Direita:	✓ OK
Vidro Da Porta Dianteira Esquerda:	✓ OK	Vidro Traseiro Esquerdo:	✓ OK
Vidro Traseiro Direito:	✓ OK	Lanterna Traseira Direita:	✓ OK
Lanterna Traseira Esquerda:	✓ OK	Parabrisa Traseiro:	✓ OK
Bancos Dianteiros:	✗ Avariado	Bancos Traseiros:	✗ Avariado
Forração Interna:	✗ Avariado	Pedais:	✓ OK
Volante:	✗ Avariado	Alavanca da Marcha:	✓ OK
Pneus Dianteiros:	✗ Avariado	Pneus Traseiros:	✗ Avariado
Rodas Traseiras:	✓ OK	Rodas Dianteiras:	✓ OK
Condição de locomoção:	✓ N/A		



CONSULTAS VEICULARES

ID Vistoria: 00001617

Placa: [REDACTED]

Data Impressão: 15/09/2025 20:18

Nr Motor: UP 396 616

Nr Chassi: 9BWZZZ30ZJT066366

Base de Dados

1 - BIN ESTADUAL

2 - BIN FEDERAL

Bin Estadual - Restrições

Bin Estadual - Atenção para os Débitos e Multas do Veículo

Bin Estadual - Restrições do Proprietário

Bin Federal - Restrições

SENATRAN - Restrições

Multas Federais

Numeração do MOTOR digitada difere da BIN FEDERAL

BIN ESTADUAL

Situação do veículo	EM CIRCULACAO	Tipo	AUTOMOVEL
Placa	[REDACTED]	Renavam	00413919510
Chassi	9BWZZZ30ZJT066366	Situação Chassi	NORMAL
Categoria	PARTICULAR	Marca	VOLKSWAGEN
Modelo	GOL GL	Ano Fab.	1988
Ano Mod.	1988	Cor	BRANCA
Combustível	ALCOOL	UF	SP
Município	RIBEIRAO PRETO-SP	Espécie	NAO ATRIBUIDO
Potência	90	Procedência Veículo	NACIONAL
Carroceria	INEXISTENTE		

Comunicação de Venda

Indicador Comun. Venda	NÃO INFORMADO	Data Inclusao Venda	NÃO INFORMADO
------------------------	---------------	---------------------	---------------

Débitos e Multas:

Déb IPVA	NAO EXISTE DEBITO DE IPVA	Débito DPVAT	NAO EXISTE DEBITO DE DPVAT
Déb Licenc	EXISTE DEBITO LICENCIAMENTO: R\$ 167,74	Débito Multas	NAO EXISTE DEBITO DE MULTAS
Valor Débito Licenc	167,74		

ATENÇÃO: *Débitos e restrições favor confirmar consulta diretamente ao DETRAN do estado, SNG e documento CRV.

Proprietários:

CPF CNPJ Proprietario	4*****	Proprietário	G***** C***** L*****
-----------------------	--------	--------------	----------------------

Restrições:

Situação do veículo	EM CIRCULACAO	Restrição Financeira	NADA CONSTA
Restrição Furto	NADA CONSTA	Restrição RENAJUD	NADA CONSTA

Página 3

BIN FEDERAL

Tipo Consulta	BIN FEDERAL	Situação	EM CIRCULACAO
Placa	██████████	Renavam	00413919510
Chassi	9BWZZZ30ZJT066366	Remarcação Chassi	NORMAL
Nr Motor	UP396616	Município	RIBEIRAO PRETO
UF	SP	Tipo	AUTOMOVEL
Categoria	NAO ATRIBUIDO	Marca Modelo	VW/GOL GL
Ano Fab	1988	Ano Mod	1988
Procedência Veículo	NACIONAL	Montagem	COMPLETA
Nr Carroceria	INEXISTENTE	Combustível	ALCOOL
Cor	BRANCA	Potência	90
CPF/CNPJ Faturado	61068276010169	UF Faturamento	SP

BIN FEDERAL - Restrições:

Situação	EM CIRCULACAO	Restrição Judicial	NADA CONSTA
Restrição RFB	NADA CONSTA		

RENAJUD (CORTESIA):

RENAJUD	NADA CONSTA
----------------	-------------

Débitos / Multas

**Para sua total segurança, favor conferir débitos e multas diretamente ao SENATRAN: <https://portalservicos.senatran.serpro.gov.br>*



FOTOS DO VEÍCULO

ID Vistoria: 00001617

Placa: ██████████

Data Impressão: 15/09/2025 20:18

Nr Motor: UP 396 616

Nr Chassi: 9BWZZZ30ZJT066366



CHASSI



FRENTE



TRASEIRA



MOTOR COMPARTIMENTO



MOTOR



DIANTEIRA DIAGONAL ESQUERDA



TETO



COLUNA DIANTEIRA ESQ



PNEU DIANTEIRO ESQUERDO



LATERAL ESQUERDA



COLUNA TRASEIRA ESQ



PNEU TRASEIRO ESQUERDO



PLACA



TRASEIRA DIAGONAL DIREITA



PNEU TRASEIRO DIREITO



COLUNA TRASEIRA DIR



LATERAL DIREITA



DIANTEIRA DIAGONAL DIREITA



COLUNA DIANTEIRA DIR



INTERIOR



INTERIOR 02



ID Vistoria: 00001617

Data Impressão: 15/09/2025 20:18

Nr Motor: UP 396 616

Nr Chassi: 9BWZZ30ZJT066366

Vistoria Financeira:Valor Avaliado: **R\$ 11.591,00**Valor FIPE: **R\$ 0,00**Depreciação (%): **70,00%**Valor Depreciado: **R\$ 3.477,30****Totais:**Sub-Total: **3.477,30**Depreciação Forçada(%): **0,00%**Valor Final Avaliado: **R\$ 3.477,30**

A seguir são descritas as regras e orientações aplicáveis ao serviço contratado; às quais, você manifesta ciência e anuência expressas e sem reservas, tendo validade e eficácia equivalentes a qualquer acordo, a sua observância e cumprimento será exigível a todos os usuários:

1. O Laudo Preventivo possui caráter **APENAS INFORMATIVO E CONSIDERA-SE UMA ANÁLISE PRÉVIA E PREVENTIVA DO AUTOMÓVEL** em questão, a partir de análise estruturais do veículo e consulta a bancos de dados públicos e privados oficiais; a fim de dar guarida ao CONTRATANTE na tomada de decisões relativas ao automóvel vistoriado.
2. Em hipótese alguma o Laudo Preventivo substitui a vistoria oficial de identificação veicular que é realizada exclusivamente pelos órgãos e entidades executivos de trânsito dos estados e Distrito Federal, ou inspeções outras de institutos de criminalística; e que são obrigatórias nos termos do Código de Trânsito Brasileiro e resoluções do CONTRAN.
3. As informações contidas neste Laudo Preventivo e caracterizadas como "LAUDO PREVENTIVO DE VISTORIA VEICULAR" e "CHECKLIST" **correspondem às análises físicas do veículo existentes no momento da verificação realizada pelo Vistoriador. A validade restringe-se ao exato momento do exame, em razão do que a 'E-LEILÕES *Vistoria' não se responsabiliza por modificações posteriores sofridas pelo veículo, tais como danos no chassi, mudanças de motor, mudança de câmbio, etc.**
4. As informações contidas neste Laudo Preventivo e caracterizadas como "CONSULTAS VEICULARES " correspondem ao resultado de consultas a banco de dados públicos e privados oficiais e relacionados ao veículo e que estejam disponíveis no momento da consulta pelo vistoriador.
5. As informações obtidas em bancos de dados públicos podem não estar atualizadas simultaneamente ao momento da consulta, situação que independe da gerência da 'E-LEILÕES *Vistoria' e fornecedora do software gerenciador das consultas.

6. O CONTRATANTE do Laudo Preventivo tem ciência que o sistema de informações e banco de dados disponibilizados está sujeito a constantes alterações e atualizações pelos órgãos e departamentos oficiais, leiloeiros e/ou parceiros da iniciativa privada, sobre quais a 'E-LEILÕES *Vistoria' e fornecedora do software gerenciador das consultas não detém a propriedade das informações, limitando-se assim, a reproduzi-las fielmente, na forma como originariamente apresentas as tais bases consultadas, sendo que este Laudo Preventivo visa auxiliar o CONTRATANTE na obtenção das informações pretendidas.

7. A 'E-LEILÕES *Vistoria' e fornecedora do software gerenciador das consultas não possuem gerência e responsabilidade pelas informações inseridas nos bancos de dados consultados, e igualmente não se responsabilizam por perdas e danos em caso da não confirmação da informação junto a estes fornecedores gestores e/ou a utilização das informações disponibilizadas em laudos, certidões, vistorias ou documentos assemelhados.

Orientações:

1. Favor nas consultas BIN confirmar débitos, restrições no site do DETRAN do estado, SNG. Favor consultar na Base Federal (Senatran) e Estadual (DETRAN's dos estados que o veículo já pertenceu) possíveis sinistros apontados em CSV (Certificado de Segurança Veicular). E possível apontamento de CSV na observação da CRV.
2. Consultas BIN sujeito à alterações e/ou atualizações até o final do expediente sem validade como quitação de débitos para compra do veículo.



E-LEILÕES *Vistoria
Vistoriador: ANDERSON FREITAS DA SILVA

Data: __/__/____