



### LAUDO DE VISTORIA VEÍCULAR

SUCATA INSERVÍVEL (Reciclagem)

Numeração: 00001657

UNO MILLE EX - FIAT



Vistoriador: Anderson Freitas

Data Impressão: 02/02/2026 09:38

Data Vistoria: 22/08/2025 15:49

#### Cliente:

Nome: Secretaria Nacional de Políticas sobre Drogas e Gestão de Ativos SENAD

CPF/CNPJ: 02.645.310/0001-99

#### Local de atendimento:

Endereço: R. Elpidio Ferraz de Almeida, 56, SÃO PEDRO/SP.

Complemento: PÁTIO D.E.R / ATIBAIA / SÃO PEDRO / +55 11 2427-90

#### Vistoria Veicular:

OSA: 794

Modelo: UNO MILLE EX - FIAT

Ano Fab / Modelo: 1999/1999

Categoria: Passeio e Utilitário

Local armazenamento: PÁTIO PVD / SÃO PEDRO

Tipo Veículo: Veículos

Placa:

UF/Cidade Placa: MG/POUSO ALEGRE-MG

Nr Motor: 5721417

Nr Motor BIN: 5721417

Condições Motor: OK - Caracteres dentro dos padrões originais de fabricação. Sem vestígios de adulteração.

Nr Chassi: CHASSI OXIDADO

Nr Chassi BIN: 9BD158068X4057657

Condições Chassi: CHASSI COM OXIDAÇÃO ACENTUADA

Nr Cambio:

Nr Cambio BIN:

Combustível:

Combustível BIN:

Cor:

Cor BIN: Verde

Tem KIT GNV: Não

Órgão Apreensor: Polícia Civil

#### Leilão:

Leilão: Secretaria Nacional de Políticas sobre Drogas e Gestão de Ativos SENAD

Responsável:

#### Observação:

CHASSI OXIDADO



CHASSI



FRENTE



TRASEIRA



# CHECKLIST

ID Vistoria: 00001657

Placa: [REDACTED]

Data Impressão: 02/02/2026 09:38

Nr Motor: 5721417

Nr Chassi: CHASSI OXIDADO

## LEGENDA DOS ÍCONES DO CHECKLIST SELECIONADO PELO VISTORIADOR



OK



ATENÇÃO



APROVADO COM APONTAMENTO



APRESENTA PROBLEMA



## CHECKLIST | FICHA DE INSPEÇÃO VEICULAR (FIV):

### Estado Geral Do Veículo

Parachoque Dianteiro:	✓ OK	Parachoque Traseiro:	✓ OK
Farol Direito:	⊗ Avariado	Farol Esquerdo:	⊗ Avariado
Parabrisa Dianteiro:	✓ OK	Capô:	✓ OK
Teto:	⊗ Avariado	Retrovisor Lado Direito:	✓ OK
Retrovisor Lado Esquerdo:	✓ OK	Porta Dianteira Direita:	✓ OK
Porta Dianteira Esquerda:	✓ OK	Porta Traseira Direita:	✓ OK
Porta Traseira Esquerda:	✓ OK	Porta Malas:	✓ OK
Vidro Da Porta Dianteira Direita:	✓ OK	Vidro Da Porta Dianteira Esquerda:	✓ OK
Vidro Traseiro Esquerdo:	✓ OK	Vidro Traseiro Direito:	✓ OK
Lanterna Traseira Direita:	✓ OK	Lanterna Traseira Esquerda:	✓ OK
Parabrisa Traseiro:	✓ OK	Bancos Dianteiros:	⊗ Avariado
Bancos Traseiros:	⊗ Avariado	Forração Do Teto:	⊗ Avariado
Forração Interna:	⊗ Avariado	Pedais:	✓ OK
Volante:	⊗ Avariado	Alavanca da Marcha:	✓ OK
Pneus Dianteiros:	⊗ Avariado	Pneus Traseiros:	⊗ Avariado
Rodas Traseiras:	✓ OK	Estepe:	⊗ Avariado
Rodas Dianteiras:	✓ OK	Condição de locomoção:	⊗ Avariado



## FOTOS DO VEÍCULO

ID Vistoria: 00001657

Placa: [REDACTED]

Data Impressão: 02/02/2026 09:38

Nr Motor: 5721417

Nr Chassi: CHASSI OXIDADO



CHASSI



FRENTE



TRASEIRA

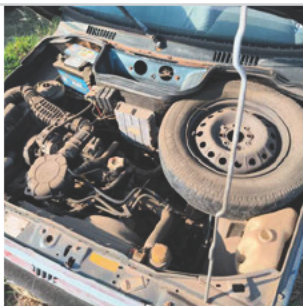

MOTOR COMPARTIMENTO



MOTOR



DIANTEIRA DIAGONAL ESQUERDA



COLUNA DIANTEIRA ESQ



PNEU DIANTEIRO ESQUERDO



LATERAL ESQUERDA



COLUNA TRASEIRA ESQ



PNEU TRASEIRO ESQUERDO



TRASEIRA DIAGONAL DIREITA



COLUNA TRASEIRA DIR



LATERAL DIREITA



DIANTEIRA DIAGONAL DIREITA



COLUNA DIANTEIRA DIR



INTERIOR

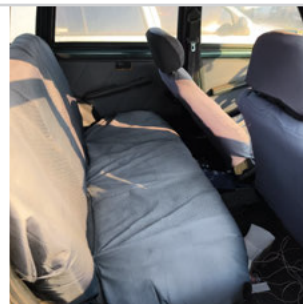

INTERIOR 02



INTERIOR 03



INTERIOR 04



INTERIOR 05



ID Vistoria: 00001657

Placa: [REDACTED]

Data Impressão: 02/02/2026 09:38

Nr Motor: 5721417

Nr Chassi: CHASSI OXIDADO

**Vistoria Financeira:**

Valor Avaliado: R\$ 5.000,00

Valor FIPE: R\$ 0,00

Depreciação (%): 90,00%

Valor Depreciado: R\$ 500,00

**Totais:**

Sub-Total: 500,00

Depreciação Forçada(%): 0,00%

Valor Final Avaliado: R\$ 500,00

A seguir são descritas as regras e orientações aplicáveis ao serviço contratado; às quais, você manifesta ciência e anuência expressas e sem reservas, tendo validade e eficácia equivalentes a qualquer acordo, a sua observância e cumprimento será exigível a todos os usuários:

1. O Laudo Preventivo possui caráter **APENAS INFORMATIVO E CONSIDERA-SE UMA ANÁLISE PRÉVIA E PREVENTIVA DO AUTOMÓVEL** em questão, a partir de análise estruturais do veículo e consulta a bancos de dados públicos e privados oficiais; a fim de dar guarida ao CONTRATANTE na tomada de decisões relativas ao automóvel vistoriado.
2. Em hipótese alguma o Laudo Preventivo substitui a vistoria oficial de identificação veicular que é realizada exclusivamente pelos órgãos e entidades executivos de trânsito dos estados e Distrito Federal, ou inspeções outras de institutos de criminalística; e que são obrigatórias nos termos do Código de Trânsito Brasileiro e resoluções do CONTRAN.
3. As informações contidas neste Laudo Preventivo e caracterizadas como "LAUDO PREVENTIVO DE VISTORIA VEICULAR" e "CHECKLIST" e "FOTOS" correspondem às análises físicas do veículo existentes no momento da verificação realizada pelo Vistoriador. A validade restringe-se ao exato momento do exame, em razão do que a 'E-LEILÕES \*Vistoria' não se responsabiliza por modificações posteriores sofridas pelo veículo, tais como danos no chassi, mudanças de motor, mudança de câmbio, etc.
4. As informações contidas neste Laudo Preventivo e caracterizadas como "CONSULTAS VEICULARES " correspondem ao resultado de consultas a banco de dados públicos e privados oficiais e relacionados ao veículo e que estejam disponíveis no momento da consulta pelo vistoriador.
5. As informações obtidas em bancos de dados públicos podem não estar atualizadas simultaneamente ao momento da consulta, situação que independe da gerência da 'E-LEILÕES \*Vistoria' e fornecedora do software gerenciador das consultas.
6. O CONTRATANTE do Laudo Preventivo tem ciência que o sistema de informações e banco de dados disponibilizados está sujeito a constantes alterações e atualizações pelos órgãos e departamentos oficiais, leiloeiros e/ou parceiros da iniciativa privada, sobre quais a 'E-LEILÕES \*Vistoria' e fornecedora do software gerenciador das consultas não detém a propriedade das informações, limitando-se assim, a reproduzi-las fielmente, na forma como originariamente apresentas as tais bases consultadas, sendo que este Laudo Preventivo visa auxiliar o CONTRATANTE na obtenção das informações pretendidas.
7. A 'E-LEILÕES \*Vistoria' e fornecedora do software gerenciador das consultas não possuem gerência e responsabilidade pelas informações inseridas nos bancos de dados consultados, e igualmente não se responsabilizam por perdas e danos em caso da não confirmação da informação junto a estes fornecedores gestores e/ou a utilização das informações disponibilizadas em laudos, certidões, vistorias ou documentos assemelhados.

**Orientações:**

1. Favor nas consultas BIN confirmar débitos, restrições no site do DETRAN do estado, SNG. Favor consultar na Base Federal (Senatran) e Estadual (DETRAN's dos estados que o veículo já pertenceu) possíveis sinistros apontados em CSV (Certificado de Segurança Veicular). E possível apontamento de CSV na observação da CRV.
2. Consultas BIN sujeito à alterações e/ou atualizações até o final do expediente sem validade como quitação de débitos para compra do veículo.



E-LEILÕES \*Vistoria  
Vistoriador: Anderson Freitas

Data: \_\_\_\_/\_\_\_\_/\_\_\_\_