



## LAUDO DE VISTORIA VEÍCULAR

**CONSERVADO**

Numeração: 00001693

**LR - LAND ROVER**



Vistoriador: ANDERSON LOPES DE PAULA

Data Impressão: 10/09/2025 14:56

Data Vistoria: 03/09/2025 08:21

### Cliente:

Nome: **Secretaria Nacional de Políticas sobre Drogas e Gestão de Ativos SENAD**

CPF/CNPJ: **02.645.310/0001-99**

### Local de atendimento:

Endereço: **AV. SANTA MARINA, 208, ÁGUA BRANCA, SÃO PAULO/SP. CEP: 05036-000.**

Complemento: **PÁTIO ÁGUA BRANCA / SÃO PAULO-SP / Cícero (11) 353**

### Vistoria Veicular:

OSA: **1670**

Modelo: **LR - LAND ROVER**

Ano Fab / Modelo: **2021/2021**

Categoria: **Passoio e Utilitário**

Local armazenamento: **PÁTIO ÁGUA BRANCA / SÃO PAULO-SP**

Tipo Veículo: **Veículos**

Placa: **[REDACTED]**

UF/Cidade Placa: **SP/SAO PAULO-SP**

Nr Motor: **201207Z0534PT306**

Nr Motor BIN: **201207Z0534PT306**

Condições Motor: **OK - Caracteres dentro dos padrões originais de fabricação. Sem vestígios de adulteração.**

Nr Chassi: **SALYA2BUXMA301508**

Nr Chassi BIN: **SALYA2BUXMA301508**

Condições Chassi: **OK - NIV (chassi) - Caracteres dentro dos padrões originais de fabricação.**

Nr Cambio:

Nr Cambio BIN:

Combustível: **Gasolina**

Combustível BIN: **Gasolina**

Cor: **Preto**

Cor BIN: **Preto**

Tem KIT GNV: **Não**

Órgão Apreensor: **Polícia Federal**

### Leilão:

Leilão: **Secretaria Nacional de Políticas sobre Drogas e Gestão de Ativos SENAD**

Responsável:

### Observação:

• Blindado Guardian NIIIA



CHASSI



PLACA



## CHECKLIST

ID Vistoria: 00001693

Placa:

Data Impressão: 10/09/2025 14:56

Nr Motor: 201207Z0534PT306

Nr Chassi: SALYA2BUXMA301508

## LEGENDA DOS ÍCONES DO CHECKLIST SELECIONADO PELO VISTORIADOR



OK



ATENÇÃO



APROVADO COM APONTAMENTO



APRESENTA PROBLEMA



## CHECKLIST | FICHA DE INSPEÇÃO VEICULAR (FIV):

## Estado Geral Do Veículo

Parachoque Dianteiro:	OK	Parachoque Traseiro:	OK
Farol Direito:	OK	Farol Esquerdo:	OK
Parabrisa Dianteiro:	OK	Capô:	OK
Teto:	OK	Retrovisor Lado Direito:	OK
Retrovisor Lado Esquerdo:	OK	Porta Dianteira Direita:	OK
Porta Dianteira Esquerda:	OK	Porta Traseira Direita:	OK
Porta Traseira Esquerda:	OK	Porta Malas:	OK
Vidro Da Porta Dianteira Direita:	OK	Vidro Da Porta Dianteira Esquerda:	OK
Vidro Traseiro Esquerdo:	OK	Vidro Traseiro Direito:	OK
Lanterna Traseira Direita:	OK	Lanterna Traseira Esquerda:	OK
Parabrisa Traseiro:	OK	Triângulo:	OK
Bancos Dianteiros:	OK	Bancos Traseiros:	OK
Forração Do Teto:	OK	Forração Interna:	OK
Pedais:	OK	Volante:	OK
Alavanca da Marcha:	OK	Painel de Instrumentos:	OK
Pneus Dianteiros:	OK	Pneus Traseiros:	OK
Rodas Traseiras:	OK	Rodas Dianteiras:	OK
Condição de locomoção:	OK		



## CONSULTAS VEICULARES

ID Vistoria: 00001693

Placa: [REDACTED]

Data Impressão: 10/09/2025 14:56

Nr Motor: 201207Z0534PT306

Nr Chassi: SALYA2BUXMA301508

## Base de Dados

1 - BIN ESTADUAL

2 - BIN FEDERAL

3 - FIPE

4 - RENAJUD

Bin Estadual - Atenção para as Restrições

Bin Estadual - Atenção para os Débitos e Multas do Veículo

Bin Estadual - Restrições do Proprietário

Bin Federal - Atenção para as Restrições

SENATRAN - Restrições

FIPE

Multas Federais

Atenção para o bloqueio RENAJUD

## BIN ESTADUAL

Situação do veículo	EM CIRCULACAO	Tipo	UTILITARIO
Placa	[REDACTED]	Renavam	01265745142
Chassi	SALYA2BUXMA301508	Situação Chassi	NORMAL
Nr Motor	201207Z0534PT306	Categoria	PARTICULAR
Marca	I	Modelo	LR
Ano Fab.	2021	Ano Mod.	2021
Cor	PRETA	Combustível	GASOLINA
UF	SP	Município	SAO PAULO-SP
Espécie	MISTO	Potência	340
Procedência Veículo	IMPORTADA	Carroceria	JIPE
Cilindradas	2996	Capacidade Carga	42
Capacidade Passageiros	5	Nr Eixos	2
PBT	267	CMT	507

## Comunicação de Venda

Indicador Comun. Venda NÃO INFORMADO

Data Inclusao Venda NÃO INFORMADO

## Débitos e Multas:

Déb IPVA	EXISTE DEBITO IPVA: R\$ 22.911,84	Débito DPVAT	NAO EXISTE DEBITO DE DPVAT
Déb Licenc	NAO EXISTE DEBITO DE LICENCIAMENTO	Débito Multas	EXISTEM MULTAS: R\$ 390,48
Valor Débito IPVA	22.911,84	Valor Débito Multa	390,48

ATENÇÃO: \*Débitos e restrições favor confirmar consulta diretamente ao DETRAN do estado, SNG e documento CRV.

## Proprietários:

CPF CNPJ Proprietario 5\*\*\*\*\*

Proprietário A\*\*\*\*\* S\*\*\*\*\* E\* P\*\*\*\*\* E\*\*\*\*\*

## Restrições:

Situação do veículo	EM CIRCULACAO	Restrição Financeira	NADA CONSTA
Restrição Furto	NADA CONSTA	Restrição RENAJUD	CONSTA RESTRIÇÃO DE RENAJUD

Página 3

**BIN FEDERAL**

<b>Tipo Consulta</b>	BIN FEDERAL	<b>Situação</b>	EM CIRCULACAO
<b>Placa</b>	██████████	<b>Renavam</b>	01265745142
<b>Chassi</b>	SALYA2BUXMA301508	<b>Remarcação Chassi</b>	NORMAL
<b>Nr Motor</b>	201207Z0534PT306	<b>Município</b>	SAO PAULO
<b>UF</b>	SP	<b>Tipo</b>	UTILITARIO
<b>Categoria</b>	MISTO	<b>Marca Modelo</b>	I/LR/VELAR P340 SE RDYN
<b>Ano Fab</b>	2021	<b>Ano Mod</b>	2021
<b>Procedência Veículo</b>	IMPORTADA	<b>Montagem</b>	COMPLETA
<b>Nr Carroceria</b>	JIPE	<b>Nr Eixos</b>	2
<b>Combustível</b>	GASOLINA	<b>Cilindradas</b>	2996
<b>Cor</b>	PRETA	<b>Potência</b>	340
<b>Capacidade Passageiros</b>	5	<b>Capacidade Carga</b>	0,42
<b>CMT</b>	507	<b>PTB</b>	2,67
<b>CPF/CNPJ Faturado</b>	09192778000114	<b>UF Faturamento</b>	SP

**BIN FEDERAL - Restrições:**

<b>Situação</b>	EM CIRCULACAO	<b>Restrição 1</b>	CONSTA BLOQUEIO JUDICIAL - RENAJUD
<b>Restrição 2</b>	RENAJUD: SIM	<b>Restrição Judicial</b>	NADA CONSTA
<b>Restrição RFB</b>	NADA CONSTA		

**RENAJUD (CORTESIA):**

**RENAJUD** NADA CONSTA

**Débitos / Multas**

\*Para sua total segurança, favor conferir débitos e multas diretamente ao SENATRAN: <https://portalservicos.senatran.serpro.gov.br>

**FIPE:**

FIPE	Ref	Marca	Modelo	Ano	Combustível	Preço FIPE	Preço Médio
033184-8	09/2025	LAND ROVER	RANGE R. VEL. R-DYN. SE 3.0 AUT. (HIB.)	21	H	379.137,00	379.137,00

**BLOQUEIO RENAJUD**

Placa	Modelo				
Ano Fabricação	Ano Modelo				
Chassi	Renavam				
Orgão Judicial	Restrição	Tribunal Processo	Restrições Ativas	Restrições Inativas	Data Inclusão
TRIBUNAL DE JUSTIÇA DO RIO GRANDE DO NORTE - 08231 3VCNAT	TRANSFERÊNCIA DE PROPRIEDADE	- 08347571620258205001			25/06/2025
TRIBUNAL DE JUSTIÇA DE SÃO PAULO - 07597 3A VC DE CLARO	CIRCULAÇÃO	- 10059849620258260510			18/06/2025
TRIBUNAL REGIONAL FEDERAL DA 5ª REGIÃO - 01174 SJ-RN	CIRCULAÇÃO	- 08012033120254058400			25/02/2025

Página 4

**FOTOS DO VEÍCULO**

ID Vistoria: 00001693

Placa: ██████████

Data Impressão: 10/09/2025 14:56

Nr Motor: 201207Z0534PT306

Nr Chassi: SALYA2BUXMA301508



CHASSI



MOTOR



PLACA

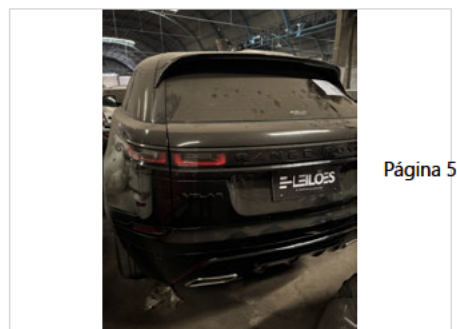
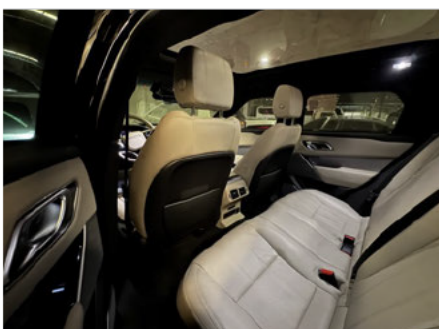

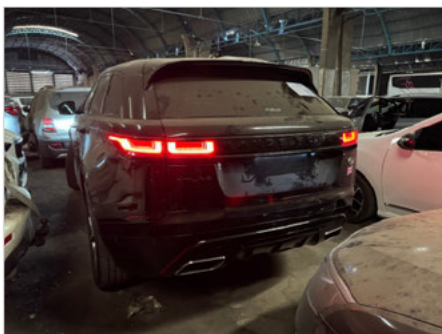
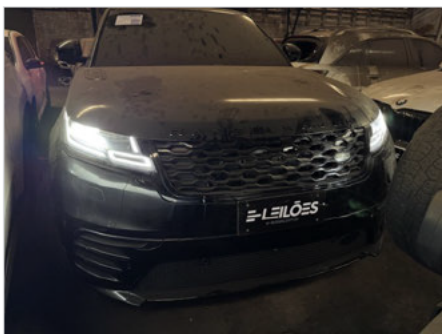
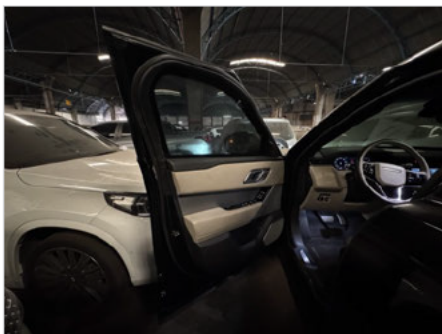
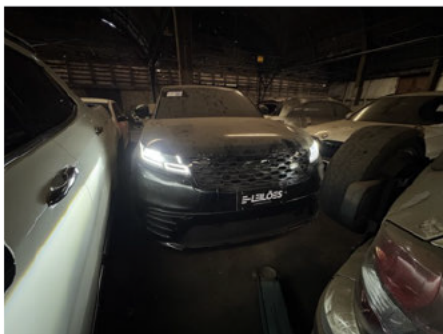
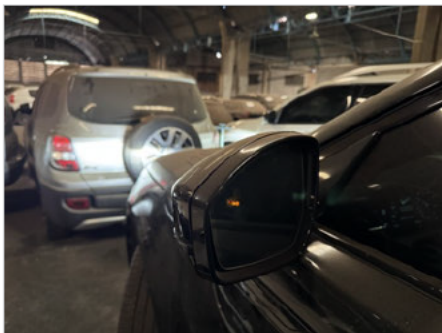



ID Vistoria: 00001693

Placa: [REDACTED]

Data Impressão: 10/09/2025 14:56

Nr Motor: 201207Z0534PT306

Nr Chassi: SALYA2BUXMA301508

**Vistoria Financeira:**

Valor Avaliado: R\$ 379.137,00

Valor FIPE: R\$ 0,00

Depreciação (%): 30,00%

Valor Depreciado: R\$ 265.395,90

**Totais:**

Sub-Total: 265.395,90

Depreciação Forçada(%): 0,00%

Valor Final Avaliado: R\$ 265.395,90

A seguir são descritas as regras e orientações aplicáveis ao serviço contratado; às quais, você manifesta ciência e anuência expressas e sem reservas, tendo validade e eficácia equivalentes a qualquer acordo, a sua observância e cumprimento será exigível a todos os usuários:

1. O Laudo Preventivo possui caráter **APENAS INFORMATIVO E CONSIDERA-SE UMA ANÁLISE PRÉVIA E PREVENTIVA DO AUTOMÓVEL** em questão, a partir de análise estruturais do veículo e consulta a bancos de dados públicos e privados oficiais; a fim de dar guarida ao CONTRATANTE na tomada de decisões relativas ao automóvel vistoriado.
2. Em hipótese alguma o Laudo Preventivo substitui a vistoria oficial de identificação veicular que é realizada exclusivamente pelos órgãos e entidades executivos de trânsito dos estados e Distrito Federal, ou inspeções outras de institutos de criminalística; e que são obrigatórias nos termos do Código de Trânsito Brasileiro e resoluções do CONTRAN.
3. As informações contidas neste Laudo Preventivo e caracterizadas como "LAUDO PREVENTIVO DE VISTORIA VEICULAR" e "CHECKLIST" e "FOTOS" correspondem às análises físicas do veículo existentes no momento da verificação realizada pelo Vistoriador. A validade restringe-se ao exato momento do exame, em razão do que a 'E-LEILÕES \*Vistoria' não se responsabiliza por modificações posteriores sofridas pelo veículo, tais como danos no chassi, mudanças de motor, mudança de câmbio, etc.
4. As informações contidas neste Laudo Preventivo e caracterizadas como "CONSULTAS VEICULARES" correspondem ao resultado de consultas a banco de dados públicos e privados oficiais e relacionados ao veículo e que estejam disponíveis no momento da consulta pelo vistoriador.
5. As informações obtidas em bancos de dados públicos podem não estar atualizadas simultaneamente ao momento da consulta, situação que independe da gerência da 'E-LEILÕES \*Vistoria' e fornecedora do software gerenciador das consultas.
6. O CONTRATANTE do Laudo Preventivo tem ciência que o sistema de informações e banco de dados disponibilizados está sujeito a constantes alterações e atualizações pelos órgãos e departamentos oficiais, leiloeiros e/ou parceiros da iniciativa privada, sobre quais a 'E-LEILÕES \*Vistoria' e fornecedora do

software gerenciador das consultas não detém a propriedade das informações, limitando-se assim, a reproduzi-las fielmente, na forma como originariamente apresentas as tais bases consultadas, sendo que este Laudo Preventivo visa auxiliar o CONTRATANTE na obtenção das informações pretendidas.

7. A 'E-LEILÕES \*Vistoria' e fornecedora do software gerenciador das consultas não possuem gerência e responsabilidade pelas informações inseridas nos bancos de dados consultados, e igualmente não se responsabilizam por perdas e danos em caso da não confirmação da informação junto a estes fornecedores gestores e/ou a utilização das informações disponibilizadas em laudos, certidões, vistorias ou documentos assemelhados.

**Orientações:**

1. Favor nas consultas BIN confirmar débitos, restrições no site do DETRAN do estado, SNG. Favor consultar na Base Federal (Senatran) e Estadual (DETRAN's dos estados que o veículo já pertenceu) possíveis sinistros apontados em CSV (Certificado de Segurança Veicular). E possível apontamento de CSV na observação da CRV.

2. Consultas BIN sujeito à alterações e/ou atualizações até o final do expediente sem validade como quitação de débitos para compra do veículo.



Anderson Lopes de Paula  
Leiloeiro Oficial e Rural

E-LEILÕES \*Vistoria  
Vistoriador: ANDERSON LOPES DE PAULA

Data: \_\_/\_\_/\_\_\_\_