



E-LEILÕES *Vistoria

Avenida Presidente Juscelino Kubitschek NRº: 1455
Cidade/UF: São Paulo/SP - Vila Nova Conceição CEP: 45430011
Tel: (08) 00355-8000 | (11) 3040-6420



LAUDO DE VISTORIA VEÍCULAR

CONSERVADO

Numeração: 00001682

M.BENZ AMG GLE53 4M - MERCEDES-BENZ

Vistoriador: ANDERSON LOPES DE PAULA Data Impressão: 05/09/2025 14:44 Data Vistoria: 27/08/2025 11:20

Cliente:

Nome: **Secretaria Nacional de Políticas sobre Drogas e Gestão de Ativos SENAD** CPF/CNPJ: **02.645.310/0001-99**

Local de atendimento:

Endereço: **AV. SANTA MARINA, 208, ÁGUA BRANCA, SÃO PAULO/SP. CEP: 05036-000.**
Complemento: **PÁTIO ÁGUA BRANCA / SÃO PAULO-SP / Cícero (11) 353**

Vistoria Veicular:

OSA: 1670		
Modelo: M.BENZ AMG GLE53 4M - MERCEDES-BENZ	Ano Fab / Modelo: 2023/2024	Categoria: Passoio e Utilitário
Local armazenamento: PÁTIO ÁGUA BRANCA / SÃO PAULO-SP	Tipo Veículo: Veículos	
Placa: [REDACTED]	UF/Cidade Placa: SP/SAO PAULO-SP	
Nr Motor: 25683030044594	Nr Motor BIN: 25683030044594	Condições Motor: OK - Caracteres dentro dos padrões originais de fabricação. Sem vestígios de adulteração.
Nr Chassi: W1NFB6BW5RB102607	Nr Chassi BIN: W1NFB6BW5RB102607	Condições Chassi: OK - NIV (chassi) - Caracteres dentro dos padrões originais de fabricação.
Nr Cambio:	Nr Cambio BIN: 72514200886503	
Combustível: Híbrido (Combustão e Elétrico)	Combustível BIN:	
Cor:	Cor BIN: Preto	
Quilometragem: 9.001 km		
Tem KIT GNV: Não		
Órgão Apreensora: Polícia Federal		

Leilão:

Leilão: **Secretaria Nacional de Políticas sobre Drogas e Gestão de Ativos SENAD** Responsável:

Observação:

- (OPCIONAIS)
- Vidros AGP B33
- Blindado HI-TECH

(KILOMETRAGEM)

- 9.001 km



CHASSI

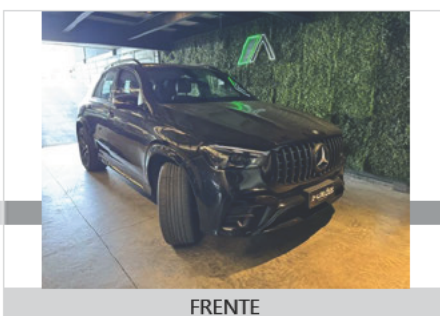

FRENTE



CHECKLIST

ID Vistoria: 00001682

Data Impressão: 05/09/2025 14:44

Nr Motor: 25683030044594

Nr Chassi: W1NFB6BW5RB102607

LEGENDA DOS ÍCONES DO CHECKLIST SELECIONADO PELO VISTORIADOR



OK



ATENÇÃO



APROVADO COM APONTAMENTO



APRESENTA PROBLEMA



CHECKLIST | FICHA DE INSPEÇÃO VEICULAR (FIV):

Estado Geral Do Veículo

Parachoque Dianteiro:	OK	Parachoque Traseiro:	OK
Farol Direito:	OK	Farol Esquerdo:	OK
Parabrisa Dianteiro:	OK	Capô:	OK
Teto:	OK	Retrovisor Lado Direito:	OK
Retrovisor Lado Esquerdo:	OK	Porta Dianteira Direita:	OK
Porta Dianteira Esquerda:	OK	Porta Traseira Direita:	OK
Porta Traseira Esquerda:	OK	Porta Malas:	OK
Vidro Da Porta Dianteira Direita:	OK	Vidro Da Porta Dianteira Esquerda:	OK
Vidro Traseiro Esquerdo:	OK	Vidro Traseiro Direito:	OK
Lanterna Traseira Direita:	OK	Lanterna Traseira Esquerda:	OK
Parabrisa Traseiro:	OK	Chave de Rodas:	OK
Macaco:	OK	Triângulo:	OK
Bancos Dianteiros:	OK	Bancos Traseiros:	OK
Forração Do Teto:	OK	Forração Interna:	OK
Pedais:	OK	Volante:	OK
Alavanca da Marcha:	OK	Painel de Instrumentos:	OK
Pneus Dianteiros:	OK	Pneus Traseiros:	OK
Rodas Traseiras:	OK	Estepe:	OK
Rodas Dianteiras:	OK	Condição de locomoção:	OK



CONSULTAS VEICULARES

ID Vistoria: 00001682

Placa

Data Impressão: 05/09/2025 14:44

Nr Motor: 25683030044594

Nr Chassi: W1NFB6BW5RB102607

Base de Dados

1 - BIN ESTADUAL

2 - BIN FEDERAL

3 - FIPE

 Bin Estadual - Restrições

 Bin Estadual - Atenção para os Débitos e Multas do Veículo

 Bin Estadual - Restrições do Proprietário

 Bin Federal - Restrições

 SENATRAN - Restrições

 FIPE

 Multas Federais

BIN ESTADUAL			
Situação do veículo	EM CIRCULACAO	Tipo	UTILITARIO
Placa	██████	Renavam	01381643458
Chassi	W1NFB6BW5RB102607	Situação Chassi	NORMAL
Nr Motor	25683030044594	Nr Caixa Câmbio	72514200886503
Categoria	PARTICULAR	Marca	MERCEDES-BENZ
Modelo	M.BENZ AMG GLE53 4M	Ano Fab.	2023
Ano Mod.	2024	Cor	PRETA
Combustível	GAS/ELETR	UF	SP
Município	SAO PAULO-SP	Espécie	MISTO
Potência	435	Procedência Veículo	IMPORTADA
Carroceria	INEXISTENTE	Capacidade Carga	84
Capacidade Passageiros	7	Nr Eixos	29
Terceiro Eixo	167584050002062	PBT	315
CMT	665		
Comunicação de Venda			
Indicador Comun. Venda	NÃO INFORMADO	Data Inclusão Venda	NÃO INFORMADO
Débitos e Multas:			
Déb IPVA	NAO EXISTE DEBITO DE IPVA	Débito DPVAT	NAO EXISTE DEBITO DE DPVAT
Déb Licenc	NAO EXISTE DEBITO DE LICENCIAMENTO	Débito Multas	EXISTEM MULTAS: R\$ 130,16
Valor Débito Multa	130,16		
ATENÇÃO: *Débitos e restrições favor confirmar consulta diretamente ao DETRAN do estado, SNG e documento CRV.			
Proprietários:			
CPF CNPJ Proprietario	2*****	Proprietário	A**** M***** L***
Restrições:			
Situação do veículo	EM CIRCULACAO	Restrição Financeira	NADA CONSTA
Restrição Furto	NADA CONSTA	Restrição RENAJUD	NADA CONSTA

BIN FEDERAL			
Tipo Consulta	BIN FEDERAL	Situação	EM CIRCULACAO
Placa	██████	Renavam	01381643458
Chassi	W1NFB6BW5RB102607	Remarcação Chassi	NORMAL
Nr Motor	25683030044594	Caixa Câmbio	72514200886503
Município	SAO PAULO	UF	SP
Tipo	UTILITARIO	Categoria	MISTO
Marca Modelo	I/M.BENZ/AMG GLE53 4M	Ano Fab	2023
Ano Mod	2024	Procedência Veículo	IMPORTADA
Montagem	COMPLETA	Nr Carroceria	INEXISTENTE
Nr Eixos	29	Nr Eixo Traseiro	16758405000206232920
Combustível	GAS/ELETR	Cor	PRETA
Potência	435	Capacidade Passageiros	7
Capacidade Carga	0,99	CMT	665

PTB 3,15 CPF/CNPJ Faturado 13739595000143

UF Faturamento SP

BIN FEDERAL - Restrições:

Situação	EM CIRCULACAO	Restrição Judicial	NADA CONSTA
Restrição RFB	NADA CONSTA		

RENAJUD (CORTESIA):

RENAJUD	NADA CONSTA
----------------	-------------

Débitos / Multas

*Para sua total segurança, favor conferir débitos e multas diretamente ao SENATRAN: <https://portalservicos.senatran.serpro.gov.br>.

FIPE:

FIPE	Ref	Marca	Modelo	Ano	Combustível	Preço FIPE	Preço Médio
021443-4	09/2025	MERCEDES-BENZ	GLE-53 AMG 3.0 TB 4MATIC (HIBRIDO)	24	H	806.164,00	806.164,00

FOTOS DO VEÍCULO

ID Vistoria: 00001682 Placa: [REDACTED] Data Impressão: 05/09/2025 14:44
 Nr Motor: 25683030044594 Nr Chassi: W1NFB6BW5RB102607



CHASSI



FRENTE

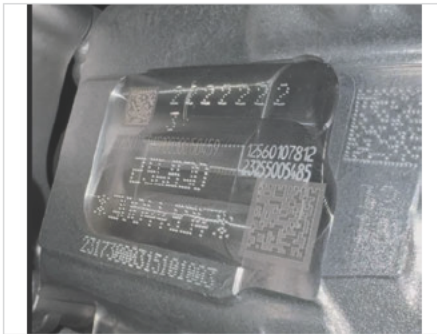

MOTOR



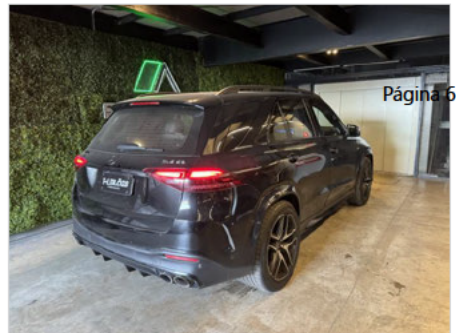
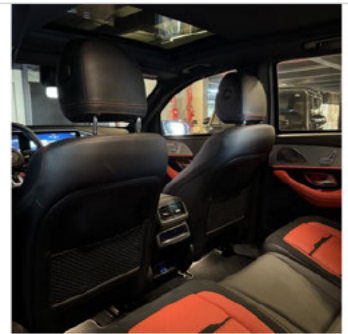

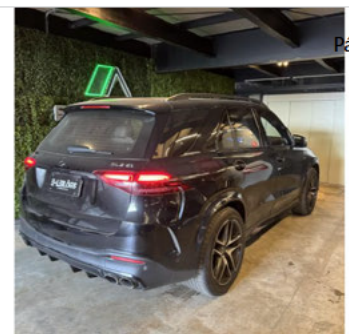
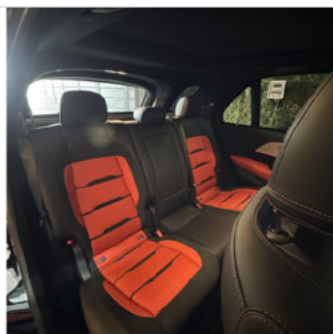
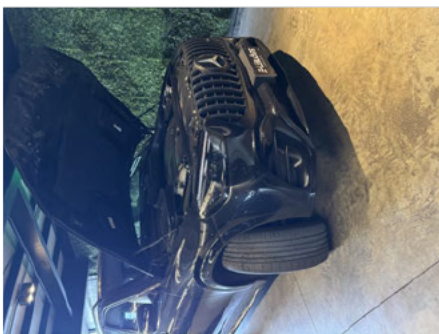
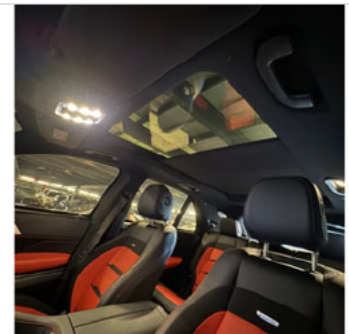
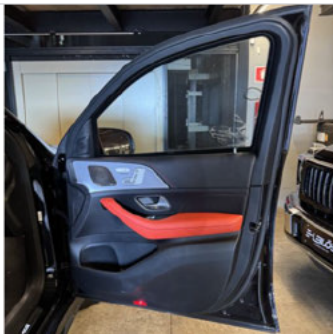
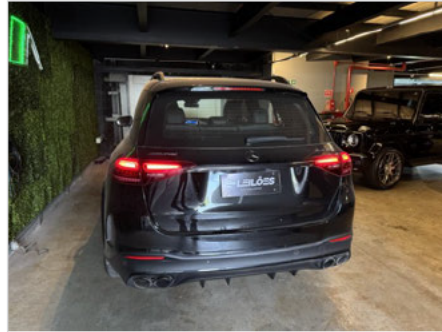
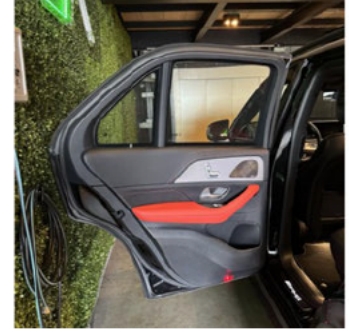
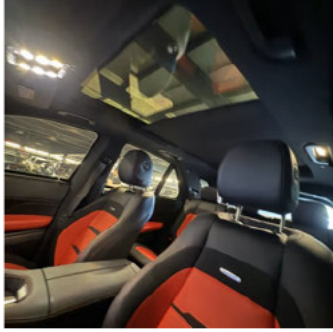



ID Vistoria: 00001682

Placa: [REDACTED]

Data Impressão: 05/09/2025 14:44

Nr Motor: 25683030044594

Nr Chassi: W1NFB6BW5RB102607

Vistoria Financeira:Valor Avaliado: **R\$ 806.164,00**Valor FIPE: **R\$ 0,00**Depreciação (%): **30,00%**Valor Depreciado: **R\$ 564.314,80****Totais:**Sub-Total: **564.314,80**Depreciação Forçada(%): **0,00%**Valor Final Avaliado: **R\$ 564.314,80**

A seguir são descritas as regras e orientações aplicáveis ao serviço contratado; às quais, você manifesta ciência e anuência expressas e sem reservas, tendo validade e eficácia equivalentes a qualquer acordo, a sua observância e cumprimento será exigível a todos os usuários:

1. O Laudo Preventivo possui caráter **APENAS INFORMATIVO E CONSIDERA-SE UMA ANÁLISE PRÉVIA E PREVENTIVA DO AUTOMÓVEL** em questão, a partir de análise estruturais do veículo e consulta a bancos de dados públicos e privados oficiais; a fim de dar guarida ao CONTRATANTE na tomada de decisões relativas ao automóvel vistoriado.
2. Em hipótese alguma o Laudo Preventivo substitui a vistoria oficial de identificação veicular que é realizada exclusivamente pelos órgãos e entidades executivos de trânsito dos estados e Distrito Federal, ou inspeções outras de institutos de criminalística; e que são obrigatórias nos termos do Código de Trânsito Brasileiro e resoluções do CONTRAN.
3. As informações contidas neste Laudo Preventivo e caracterizadas como "LAUDO PREVENTIVO DE VISTORIA VEICULAR" e "CHECKLIST" e "FOTOS" correspondem às análises físicas do veículo existentes no momento da verificação realizada pelo Vistoriador. A validade restringe-se ao exato momento do exame, em razão do que a 'E-LEILÕES *Vistoria' não se responsabiliza por modificações posteriores sofridas pelo veículo, tais como danos no chassi, mudanças de motor, mudança de câmbio, etc.
4. As informações contidas neste Laudo Preventivo e caracterizadas como "CONSULTAS VEICULARES" correspondem ao resultado de consultas a banco de dados públicos e privados oficiais e relacionados ao veículo e que estejam disponíveis no momento da consulta pelo vistoriador.
5. As informações obtidas em bancos de dados públicos podem não estar atualizadas simultaneamente ao momento da consulta, situação que independe da gerência da 'E-LEILÕES *Vistoria' e fornecedora do software gerenciador das consultas.
6. O CONTRATANTE do Laudo Preventivo tem ciência que o sistema de informações e banco de dados disponibilizados está sujeito a constantes alterações e atualizações pelos órgãos e departamentos oficiais, leiloeiros e/ou parceiros da iniciativa privada, sobre quais a 'E-LEILÕES *Vistoria' e fornecedora do software gerenciador das consultas não detém a propriedade das informações, limitando-se assim, a reproduzi-las fielmente, na forma como originariamente apresentas as tais bases consultadas, sendo que este Laudo Preventivo visa auxiliar o CONTRATANTE na obtenção das informações pretendidas.
7. A 'E-LEILÕES *Vistoria' e fornecedora do software gerenciador das consultas não possuem gerência e responsabilidade pelas informações inseridas nos bancos de dados consultados, e igualmente não se responsabilizam por perdas e danos em caso da não confirmação da informação junto a estes fornecedores gestores e/ou a utilização das informações disponibilizadas em laudos, certidões, vistorias ou documentos assemelhados.

Orientações:

1. Favor nas consultas BIN confirmar débitos, restrições no site do DETRAN do estado, SNG. Favor consultar na Base Federal (Senatran) e Estadual (DETRAN's dos estados que o veículo já pertenceu) possíveis sinistros apontados em CSV (Certificado de Segurança Veicular). E possível apontar no CSV na observação da CRV.
2. Consultas BIN sujeito à alterações e/ou atualizações até o final do expediente sem validade como quitação de débitos para compra do veículo.

Anderson de Paula
Leiloeiro Oficial e Rural

E-LEILÕES *Vistoria
Vistoriador: ANDERSON LOPES DE PAULA

Data: ___/___/___

