



LAUDO DE VISTORIA VEÍCULAR

CONSERVADO

Numeração: 00001681

320I M SPORT FLEX - BMW

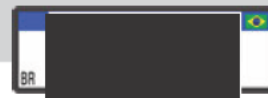

Vistoriador: ANDERSON LOPES DE PAULA

Data Impressão: 05/09/2025 14:46

Data Vistoria: 27/08/2025 10:13

Cliente:

Nome: **Secretaria Nacional de Políticas sobre Drogas e Gestão de Ativos SENAD**

CPF/CNPJ: **02.645.310/0001-99**

Local de atendimento:

Endereço: **AV. SANTA MARINA, 208, ÁGUA BRANCA, SÃO PAULO/SP. CEP: 05036-000.**

Complemento: **PÁTIO ÁGUA BRANCA / SÃO PAULO-SP / Cícero (11) 353**

Vistoria Veicular:

OSA: **1670**

Modelo: **320I M SPORT FLEX - BMW**

Ano Fab / Modelo: **2024/2025**

Categoria: **Passeio e Utilitário**

Local armazenamento: **PÁTIO ÁGUA BRANCA / SÃO PAULO-SP**

Tipo Veículo: **Veículos**

Placa: **[REDACTED]**

UF/Cidade Placa: **SP/SAO PAULO-SP**

Nr Motor: **F497P790**

Nr Motor BIN: **F497P790**

Condições Motor: **OK - Caracteres dentro dos padrões originais de fabricação. Sem vestígios de adulteração.**

Nr Chassi: **98M30FV09S4033924**

Nr Chassi BIN: **98M30FV09S4033924**

Condições Chassi: **OK - NIV (chassi) - Caracteres dentro dos padrões originais de fabricação.**

Nr Cambio:

Nr Cambio BIN:

Combustível:

Combustível BIN:

Cor: **Preto**

Cor BIN: **Preto**

Quilometragem: **2.392 km**

Tem KIT GNV: **Não**

Órgão Apreensora: **Polícia Federal**

Leilão:

Leilão: **Secretaria Nacional de Políticas sobre Drogas e Gestão de Ativos SENAD**

Responsável:

Observação:

(OPCIONAIS:)

- Blindado VRZ
- Vidros AGP B33

(KILOMETRAGEM:)

- 2.392 km

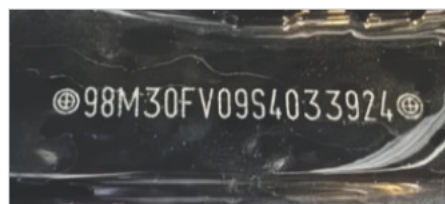

CHASSI



FRENTE



TRASEIRA



CHECKLIST

ID Vistoria: 00001681

Placa: [REDACTED]

Data Impressão: 05/09/2025 14:46

Nr Motor: F497P790

Nr Chassi: 98M30FV09S4033924

LEGENDA DOS ÍCONES DO CHECKLIST SELECIONADO PELO VISTORIADOR



OK



ATENÇÃO



APROVADO COM APONTAMENTO



APRESENTA PROBLEMA



CHECKLIST | FICHA DE INSPEÇÃO VEICULAR (FIV):

Estado Geral Do Veículo

| | | | |
|-----------------------------------|----|------------------------------------|----|
| Parachoque Dianteiro: | OK | Parachoque Traseiro: | OK |
| Farol Direito: | OK | Farol Esquerdo: | OK |
| Parabrisa Dianteiro: | OK | Capô: | OK |
| Teto: | OK | Retrovisor Lado Direito: | OK |
| Retrovisor Lado Esquerdo: | OK | Porta Dianteira Direita: | OK |
| Porta Dianteira Esquerda: | OK | Porta Traseira Direita: | OK |
| Porta Traseira Esquerda: | OK | Porta Malas: | OK |
| Vidro Da Porta Dianteira Direita: | OK | Vidro Da Porta Dianteira Esquerda: | OK |
| Vidro Traseiro Esquerdo: | OK | Vidro Traseiro Direito: | OK |
| Lanterna Traseira Direita: | OK | Lanterna Traseira Esquerda: | OK |
| Parabrisa Traseiro: | OK | Chave de Rodas: | OK |
| Macaco: | OK | Triângulo: | OK |
| Bancos Dianteiros: | OK | Bancos Traseiros: | OK |
| Forração Do Teto: | OK | Forração Interna: | OK |
| Pedais: | OK | Volante: | OK |
| Alavanca da Marcha: | OK | Painel de Instrumentos: | OK |
| Pneus Dianteiros: | OK | Pneus Traseiros: | OK |
| Rodas Traseiras: | OK | Estepe: | OK |
| Rodas Dianteiras: | OK | Condição de locomoção: | OK |



CONSULTAS VEICULARES

ID Vistoria: 00001681

Placa: [REDACTED]

Data Impressão: 05/09/2025 14:46

Nr Motor: F497P790

Nr Chassi: 98M30FV09S4033924

Base de Dados

1 - BIN ESTADUAL

2 - BIN FEDERAL

3 - FIPE



Bin Estadual - Atenção para as Restrições



Bin Estadual - Atenção para os Débitos e Multas do Veículo



Bin Estadual - Restrições do Proprietário



Bin Federal - Atenção para as Restrições



SENATRAN - Restrições



FIPE



Multas Federais

BIN ESTADUAL

| | | | |
|---------------------|-------------------|------------------------|-------------------|
| Situação do veículo | EM CIRCULACAO | Tipo | AUTOMOVEL |
| Placa | [REDACTED] | Renavam | 01406481600 |
| Chassi | 98M30FV09S4033924 | Situação Chassi | NORMAL |
| Nr Motor | F497P790 | Categoria | PARTICULAR |
| Marca | BMW | Modelo | 320I M SPORT FLEX |
| Ano Fab. | 2024 | Ano Mod. | 2025 |
| Cor | PRETA | Combustível | ALCOOL/GASOLINA |
| UF | SP | Município | SAO PAULO-SP |
| Espécie | PASSAGEIRO | Potência | 184 |
| Procedência Veículo | NACIONAL | Carroceria | INEXISTENTE |
| Cilindradas | 1998 | Capacidade Passageiros | 5 |
| PBT | 207 | CMT | 370 |



Comunicação de Venda

| | | | |
|------------------------|---------------|---------------------|---------------|
| Indicador Comun. Venda | NÃO INFORMADO | Data Inclusao Venda | NÃO INFORMADO |
|------------------------|---------------|---------------------|---------------|



Débitos e Multas:

| | | | |
|--------------------|---|---------------------|----------------------------|
| Déb IPVA | EXISTE DEBITO IPVA: R\$ 13.285,06 | Débito DPVAT | NAO EXISTE DEBITO DE DPVAT |
| Déb Licenc | EXISTE DEBITO LICENCIAMENTO: R\$ 167,74 | Débito Multas | EXISTEM MULTAS: R\$ 195,23 |
| Valor Débito IPVA | 13.285,06 | Valor Débito Licenc | 167,74 |
| Valor Débito Multa | 195,23 | | |

ATENÇÃO: *Débitos e restrições favor confirmar consulta diretamente ao DETRAN do estado, SNG e documento CRV.



Proprietários:

| | | | |
|-----------------------|--------|--------------|---------------------------|
| CPF CNPJ Proprietario | 3***** | Proprietário | M***** C***** G***** D*** |
|-----------------------|--------|--------------|---------------------------|

Página 3



Restrições:

| | | | |
|----------------------|---------------|-----------------|---------------------------------|
| Situação do veículo | EM CIRCULACAO | Restrição 1 | COMUNICADO DE VENDAS REGISTRADO |
| Restrição Financeira | NADA CONSTA | Restrição Furto | NADA CONSTA |

Restrição RENAJUD

CONSTA RESTRIÇÃO DE RENAJUD

BIN FEDERAL

| | | | |
|---------------------|-------------------|------------------------|-----------------------|
| Tipo Consulta | BIN FEDERAL | Situação | EM CIRCULACAO |
| Placa | ██████ | Renavam | 01406481600 |
| Chassi | 98M30FV09S4033924 | Remarcação Chassi | NORMAL |
| Nr Motor | F497P790 | Município | SAO PAULO |
| UF | SP | Tipo | AUTOMOVEL |
| Categoria | PASSAGEIRO | Marca Modelo | BMW/320I M SPORT FLEX |
| Ano Fab | 2024 | Ano Mod | 2025 |
| Procedência Veículo | NACIONAL | Montagem | COMPLETA |
| Nr Carroceria | INEXISTENTE | Combustível | ALCOOL/GASOLINA |
| Cilindradas | 1998 | Cor | PRETA |
| Potência | 184 | Capacidade Passageiros | 5 |
| CMT | 370 | PTB | 2,07 |
| CPF/CNPJ Faturado | 04625102000153 | UF Faturamento | SP |

BIN FEDERAL - Restrições:

| | | | |
|---------------|---------------|--------------------|------------------------------------|
| Situação | EM CIRCULACAO | Restrição 1 | CONSTA BLOQUEIO JUDICIAL - RENAJUD |
| Restrição 2 | RENAJUD: SIM | Restrição Judicial | NADA CONSTA |
| Restrição RFB | NADA CONSTA | | |

RENAJUD (CORTESIA):

RENAJUD NADA CONSTA

Débitos / Multas

*Para sua total segurança, favor conferir débitos e multas diretamente ao SENATRAN: <https://portalservicos.senatran.serpro.gov.br>

FIPE:

| FIPE | Ref | Marca | Modelo | Ano | Combustível | Preço FIPE | Preço Médio |
|----------|---------|-------|--|-----|-------------|------------|-------------|
| 009213-4 | 09/2025 | BMW | 320IA 2.0 TB M SPORT A.FLEX/M.SPORT 4P | 25 | F | 348.685,00 | 348.685,00 |

FOTOS DO VEÍCULO

ID Vistoria: 00001681

Placa ██████

Data Impressão: 05/09/2025 14:46

Nr Motor: F497P790

Nr Chassi: 98M30FV09S4033924

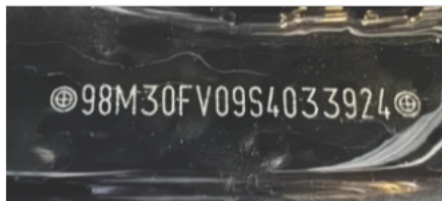

CHASSI

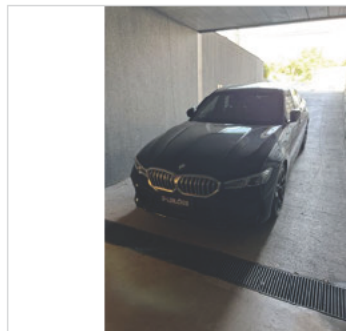

FRENTE

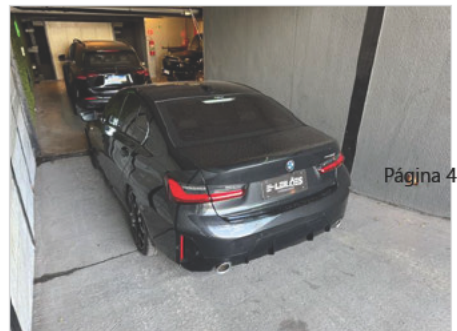

TRASEIRA

Página 4

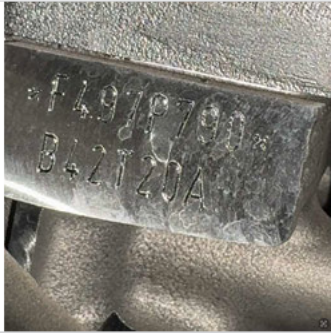

MOTOR

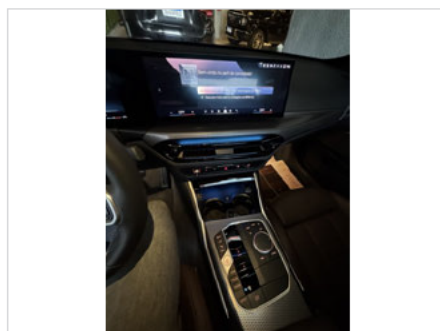
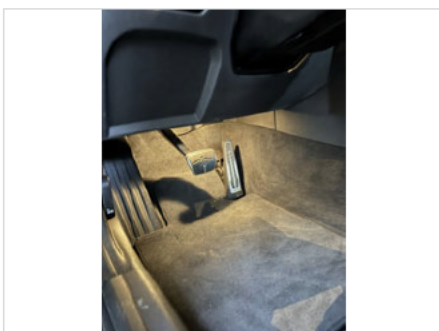
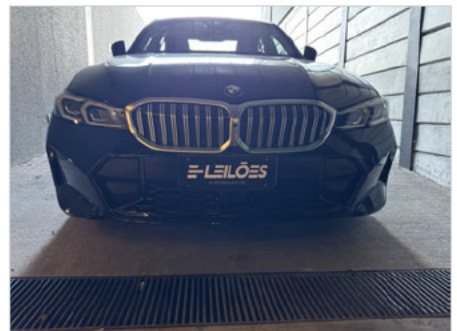
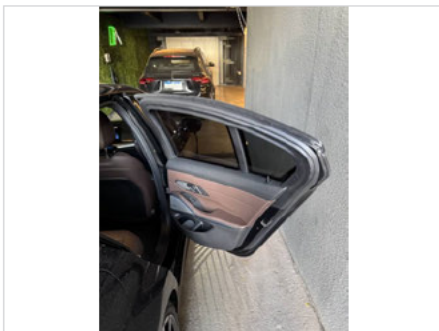
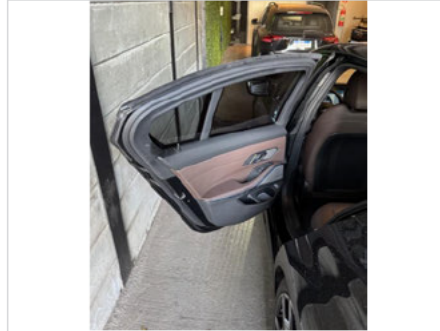
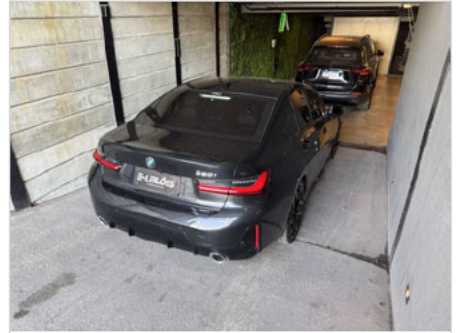
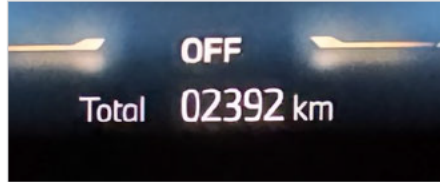

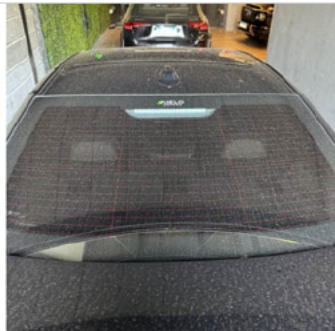
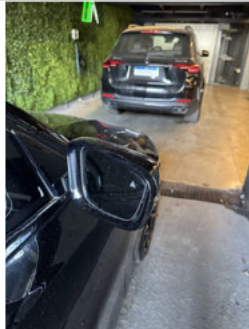

ID Vistoria: 00001681

Placa



Data Impressão: 05/09/2025 14:46

Nr Motor: F497P790

Nr Chassi: 98M30FV09S4033924

Vistoria Financeira:Valor Avaliado: **R\$ 348.685,00**Valor FIPE: **R\$ 0,00**Depreciação (%): **30,00%**Valor Depreciado: **R\$ 244.079,50****Totais:**Sub-Total: **244.079,50**Depreciação Forçada(%): **0,00%**Valor Final Avaliado: **R\$ 244.079,50**

A seguir são descritas as regras e orientações aplicáveis ao serviço contratado; às quais, você manifesta ciência e anuência expressas e sem reservas, tendo validade e eficácia equivalentes a qualquer acordo, a sua observância e cumprimento será exigível a todos os usuários:

1. O Laudo Preventivo possui caráter **APENAS INFORMATIVO E CONSIDERA-SE UMA ANÁLISE PRÉVIA E PREVENTIVA DO AUTOMÓVEL** em questão, a partir de análise estruturais do veículo e consulta a bancos de dados públicos e privados oficiais; a fim de dar guarida ao CONTRATANTE na tomada de decisões relativas ao automóvel vistoriado.
2. Em hipótese alguma o Laudo Preventivo substitui a vistoria oficial de identificação veicular que é realizada exclusivamente pelos órgãos e entidades executivos de trânsito dos estados e Distrito Federal, ou inspeções outras de institutos de criminalística; e que são obrigatórias nos termos do Código de Trânsito Brasileiro e resoluções do CONTRAN.
3. As informações contidas neste Laudo Preventivo e caracterizadas como "LAUDO PREVENTIVO DE VISTORIA VEICULAR" e "CHECKLIST" e "FOTOS" correspondem às análises físicas do veículo existentes no momento da verificação realizada pelo Vistoriador. A validade restringe-se ao exato momento do exame, em razão do que a 'E-LEILÕES *Vistoria' não se responsabiliza por modificações posteriores sofridas pelo veículo, tais como danos no chassi, mudanças de motor, mudança de câmbio, etc.
4. As informações contidas neste Laudo Preventivo e caracterizadas como "CONSULTAS VEICULARES" correspondem ao resultado de consultas a banco de dados públicos e privados oficiais e relacionados ao veículo e que estejam disponíveis no momento da consulta pelo vistoriador.
5. As informações obtidas em bancos de dados públicos podem não estar atualizadas simultaneamente ao momento da consulta, situação que independe da gerência da 'E-LEILÕES *Vistoria' e fornecedora do software gerenciador das consultas.
6. O CONTRATANTE do Laudo Preventivo tem ciência que o sistema de informações e banco de dados disponibilizados está sujeito a constantes alterações e atualizações pelos órgãos e departamentos oficiais, leiloeiros e/ou parceiros da iniciativa privada, sobre quais a 'E-LEILÕES *Vistoria' e fornecedora do software gerenciador das consultas não detém a propriedade das informações, limitando-se assim, a reproduzi-las fielmente, na forma como originariamente apresentas as tais bases consultadas, sendo que este Laudo Preventivo visa auxiliar o CONTRATANTE na obtenção das informações pretendidas.
7. A 'E-LEILÕES *Vistoria' e fornecedora do software gerenciador das consultas não possuem gerência e responsabilidade pelas informações inseridas nos bancos de dados consultados, e igualmente não se responsabilizam por perdas e danos em caso da não confirmação da informação junto a estes fornecedores gestores e/ou a utilização das informações disponibilizadas em laudos, certidões, vistorias ou documentos assemelhados.

Orientações:

1. Favor nas consultas BIN confirmar débitos, restrições no site do DETRAN do estado, SNG. Favor consultar na Base Federal (Senatran) e Estadual (DETRAN's dos estados que o veículo já pertenceu) possíveis sinistros apontados em CSV (Certificado de Segurança Veicular). E possível apontamento de CSV na observação da CRV.
2. Consultas BIN sujeito à alterações e/ou atualizações até o final do expediente sem validade como quitação de débitos para compra do veículo.



Leiloeiro Oficial e Rural

E-LEILÕES *Vistoria
Vistoriador: ANDERSON LOPES DE PAULA

Data: __/__/____