



E-LEILÕES *Vistoria

Avenida Presidente Juscelino Kubitschek NRº: 1455
Cidade/UF: São Paulo/SP - Vila Nova Conceição CEP: 45430011
Tel: (08) 00355-8000 | (11) 3040-6420



LAUDO DE VISTORIA VEÍCULAR

CONSERVADO

Numeração: 00001680

M.BENZ AMG CLA45S 4M - MERCEDES-BENZ



Vistoriador: ANDERSON LOPES DE PAULA Data Impressão: 05/09/2025 14:47 Data Vistoria: 27/08/2025 09:53

Cliente:

Nome: **Secretaria Nacional de Políticas sobre Drogas e Gestão de Ativos SENAD** CPF/CNPJ: **02.645.310/0001-99**

Local de atendimento:

Endereço: **AV. SANTA MARINA, 208, ÁGUA BRANCA, SÃO PAULO/SP. CEP: 05036-000.**

Complemento: **PÁTIO ÁGUA BRANCA / SÃO PAULO-SP / Cícero (11) 353**

Vistoria Veicular:

OSA: **1670**

Modelo: **M.BENZ AMG CLA45S 4M - MERCEDES-BENZ** Ano Fab / Modelo: **2024/2025** Categoria: **Passoio e Utilitário**

Local armazenamento: **PÁTIO ÁGUA BRANCA / SÃO PAULO-SP** Tipo Veículo: **Veículos**

Placa: **[REDACTED]** UF/Cidade Placa: **RN/NATAL-RN**

Nr Motor: **13998060050669** Nr Motor BIN: **13998060050669** Condições Motor: **OK - Caracteres dentro dos padrões originais de fabricação. Sem vestígios de adulteração.**

Nr Chassi: **W1K5J5EW6SN507011** Nr Chassi BIN: **W1K5J5EW6SN507011** Condições Chassi: **OK - NIV (chassi) - Caracteres dentro dos padrões originais de fabricação.**

Nr Cambio: Nr Cambio BIN: **72411521392957**

Combustível: Combustível BIN:

Cor: **Cinza** Cor BIN: **Cinza**

Tem KIT GNV: **Não**

Órgão Apreensor: **Polícia Federal**

Leilão:

Leilão: **Secretaria Nacional de Políticas sobre Drogas e Gestão de Ativos SENAD** Responsável:

Observação:

com PPF FULL



CHASSI



TRASEIRA



PLACA



CHECKLIST

ID Vistoria: 00001680

Placa

Data Impressão: 05/09/2025 14:47

Nr Motor: 13998060050669

Nr Chassi: W1K5J5EW6SN507011

LEGENDA DOS ÍCONES DO CHECKLIST SELECIONADO PELO VISTORIADOR



OK



ATENÇÃO



APROVADO COM APONTAMENTO



APRESENTA PROBLEMA



CHECKLIST | FICHA DE INSPEÇÃO VEICULAR (FIV):

Estado Geral Do Veículo

Parachoque Dianteiro:	OK	Parachoque Traseiro:	OK
Farol Direito:	OK	Farol Esquerdo:	OK
Parabrisa Dianteiro:	OK	Capô:	OK
Teto:	OK	Retrovisor Lado Direito:	OK
Retrovisor Lado Esquerdo:	OK	Porta Dianteira Direita:	OK
Porta Dianteira Esquerda:	OK	Porta Traseira Direita:	OK
Porta Traseira Esquerda:	OK	Porta Malas:	OK
Vidro Da Porta Dianteira Direita:	OK	Vidro Da Porta Dianteira Esquerda:	OK
Vidro Traseiro Esquerdo:	OK	Vidro Traseiro Direito:	OK
Lanterna Traseira Direita:	OK	Lanterna Traseira Esquerda:	OK
Parabrisa Traseiro:	OK	Chave de Rodas:	OK
Macaco:	OK	Triângulo:	OK
Bancos Dianteiros:	OK	Bancos Traseiros:	OK
Forração Do Teto:	OK	Forração Interna:	OK
Pedais:	OK	Volante:	OK
Alavanca da Marcha:	OK	Painel de Instrumentos:	OK
Pneus Dianteiros:	OK	Pneus Traseiros:	OK
Rodas Traseiras:	OK	Estepe:	OK
Rodas Dianteiras:	OK	Condição de locomoção:	OK



CONSULTAS VEICULARES

ID Vistoria: 00001680

Placa: [REDACTED]

Data Impressão: 05/09/2025 14:47

Nr Motor: 13998060050669

Nr Chassi: W1K5J5EW6SN507011

Base de Dados

1 - BIN ESTADUAL

2 - BIN FEDERAL

3 - FIPE

Bin Estadual - Atenção para as Restrições

Bin Estadual - Atenção para os Débitos e Multas do Veículo

Bin Estadual - Restrições do Proprietário

Bin Federal - Restrições

SENATRAN - Restrições

FIPE

Multas Federais

BIN ESTADUAL

Situação do veículo	EM CIRCULACAO	Tipo	AUTOMOVEL
Placa	[REDACTED]	Renavam	01423051898
Chassi	W1K5J5EW6SN507011	Situação Chassi	NORMAL
Nr Motor	13998060050669	Nr Caixa Câmbio	72411521392957
Categoria	PARTICULAR	Marca	MERCEDES-BENZ
Modelo	M.BENZ AMG CLA45S 4M	Ano Fab.	2024
Ano Mod.	2025	Cor	CINZA
Combustível	GASOLINA	UF	RN
Município	NATAL-RN	Espécie	PASSAGEIRO
Potência	421	Procedência Veículo	IMPORTADA
Carroceria	INEXISTENTE	Capacidade Passageiros	5
Nr Eixos	2	Terceiro Eixo	118350300112033
PBT	214	CMT	364

Comunicação de Venda

Indicador Comun. Venda NÃO INFORMADO

Data Inclusao Venda NÃO INFORMADO

Débitos e Multas:

Déb IPVA	EXISTE DEBITO IPVA: R\$ 17.342,54	Débito DPVAT	NAO EXISTE DEBITO DE DPVAT
Déb Licenc	EXISTE DEBITO LICENCIAMENTO: R\$ 110,06	Débito Multas	NAO EXISTE DEBITO DE MULTAS
Valor Débito IPVA	17.342,54	Valor Débito Licenc	110,06

ATENÇÃO: *Débitos e restrições favor confirmar consulta diretamente ao DETRAN do estado, SNG e documento CRV.

Proprietários:

Proprietário A***** S***** E* P***** E*****

Página 3

Restrições:

Situação do veículo	EM CIRCULACAO	Restrição 1	RESTRICAO ADMINISTRATIVA: RENAJUD
---------------------	---------------	-------------	-----------------------------------

Restrição 2	RESTRICAO JUDICIAL: CONSTA RESTRICAO	Restrição 3	OUTRAS RESTRICOES: RENAJUD
JUDICIAL			
Restrição Financeira	NADA CONSTA	Restrição Furto	NADA CONSTA
Restrição RENAJUD	CONSTA RESTRIÇÃO DE RENAJUD		

BIN FEDERAL

Tipo Consulta	BIN FEDERAL	Situação	EM CIRCULACAO
Placa		Renavam	01423051898
Chassi	W1K5J5EW6SN507011	Remarcação Chassi	NORMAL
Nr Motor	13998060050669	Caixa Câmbio	72411521392957
Município	NATAL	UF	RN
Tipo	AUTOMOVEL	Categoria	PASSAGEIRO
Marca Modelo	I/M.BENZ/AMG CLA45S 4M	Ano Fab	2024
Ano Mod	2025	Procedência Veículo	ESTRANGEIRA
Montagem	COMPLETA	Nr Carroceria	INEXISTENTE
Nr Eixos	2	Nr Eixo Traseiro	11835030011203363004
Combustível	GASOLINA	Cor	CINZA
Potência	421	Capacidade Passageiros	5
CMT	364	CPF/CNPJ Faturado	19.427.967/0001-82
UF Faturamento	RN		

BIN FEDERAL - Restrições:

Situação	EM CIRCULACAO	Restrição Judicial	NADA CONSTA
Restrição RFB	NADA CONSTA		

RENAJUD (CORTESIA):

RENAJUD	NADA CONSTA
----------------	-------------

Débitos / Multas

*Para sua total segurança, favor conferir débitos e multas diretamente ao SENATRAN: <https://portalservicos.senatran.serpro.gov.br>

FIPE:

FIPE	Ref	Marca	Modelo	Ano	Combustível	Preço FIPE	Preço Médio
021451-5	09/2025	MERCEDES-BENZ	CLA-45 S AMG 4MATIC CGI 2.0 TB AUT.	25	G	531.326,00	531.326,00

FOTOS DO VEÍCULO

ID Vistoria: 00001680

Placa: TSR9E28

Data Impressão: 05/09/2025 14:47

Nr Motor: 13998060050669

Nr Chassi: W1K5J5EW6SN507011



CHASSI

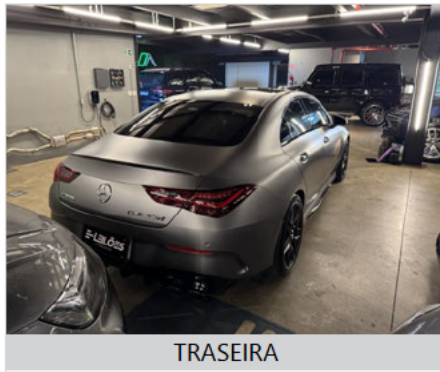

TRASEIRA



MOTOR



PLACA

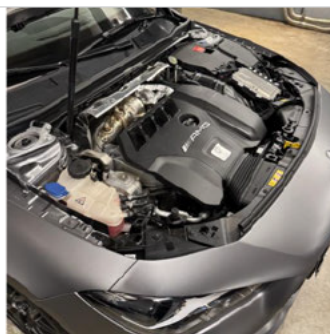
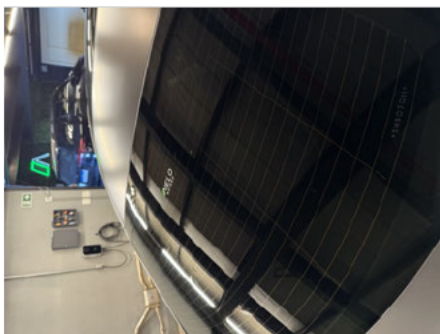
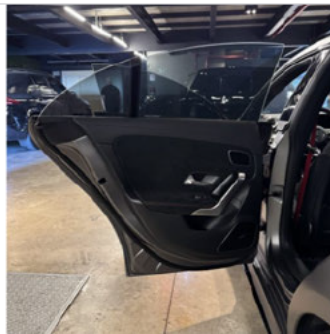
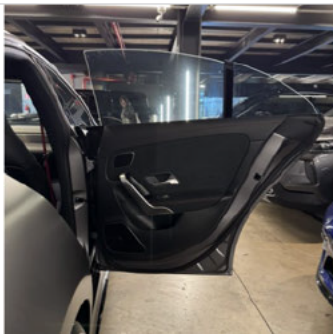



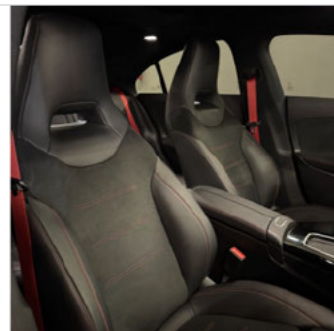
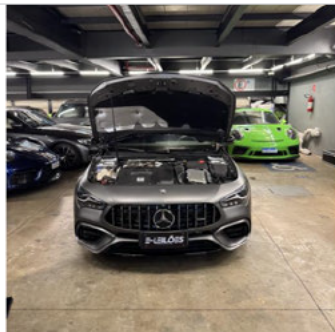

ID Vistoria: 00001680

Placa: [REDACTED]

Data Impressão: 05/09/2025 14:47

Nr Motor: 13998060050669

Nr Chassi: W1K5J5EW6SN507011

Vistoria Financeira:Valor Avaliado: **R\$ 531.326,00**Valor FIPE: **R\$ 0,00**Depreciação (%): **30,00%**Valor Depreciado: **R\$ 371.928,20****Totais:**Sub-Total: **371.928,20**Depreciação Forçada(%): **0,00%**Valor Final Avaliado: **R\$ 371.928,20**

A seguir são descritas as regras e orientações aplicáveis ao serviço contratado; às quais, você manifesta ciência e anuência expressas e sem reservas, tendo validade e eficácia equivalentes a qualquer acordo, a sua observância e cumprimento será exigível a todos os usuários:

1. O Laudo Preventivo possui caráter **APENAS INFORMATIVO E CONSIDERA-SE UMA ANÁLISE PRÉVIA E PREVENTIVA DO AUTOMÓVEL** em questão, a partir de análise estruturais do veículo e consulta a bancos de dados públicos e privados oficiais; a fim de dar guarida ao CONTRATANTE na tomada de decisões relativas ao automóvel vistoriado.
2. Em hipótese alguma o Laudo Preventivo substitui a vistoria oficial de identificação veicular que é realizada exclusivamente pelos órgãos e entidades executivos de trânsito dos estados e Distrito Federal, ou inspeções outras de institutos de criminalística; e que são obrigatórias nos termos do Código de Trânsito Brasileiro e resoluções do CONTRAN.
3. As informações contidas neste Laudo Preventivo e caracterizadas como "LAUDO PREVENTIVO DE VISTORIA VEICULAR" e "CHECKLIST" e "FOTOS" correspondem às análises físicas do veículo existentes no momento da verificação realizada pelo Vistoriador. A validade restringe-se ao exato momento do exame, em razão do que a 'E-LEILÕES *Vistoria' não se responsabiliza por modificações posteriores sofridas pelo veículo, tais como danos no chassi, mudanças de motor, mudança de câmbio, etc.
4. As informações contidas neste Laudo Preventivo e caracterizadas como "CONSULTAS VEICULARES" correspondem ao resultado de consultas a banco de dados públicos e privados oficiais e relacionados ao veículo e que estejam disponíveis no momento da consulta pelo vistoriador.
5. As informações obtidas em bancos de dados públicos podem não estar atualizadas simultaneamente ao momento da consulta, situação que independe da gerência da 'E-LEILÕES *Vistoria' e fornecedora do software gerenciador das consultas.
6. O CONTRATANTE do Laudo Preventivo tem ciência que o sistema de informações e banco de dados disponibilizados está sujeito a constantes alterações e atualizações pelos órgãos e departamentos oficiais, leiloeiros e/ou parceiros da iniciativa privada, sobre quais a 'E-LEILÕES *Vistoria' e fornecedora do software gerenciador das consultas não detém a propriedade das informações, limitando-se assim, a reproduzi-las fielmente, na forma como originariamente apresentas as tais bases consultadas, sendo que este Laudo Preventivo visa auxiliar o CONTRATANTE na obtenção das informações pretendidas.
7. A 'E-LEILÕES *Vistoria' e fornecedora do software gerenciador das consultas não possuem gerência e responsabilidade pelas informações inseridas nos bancos de dados consultados, e igualmente não se responsabilizam por perdas e danos em caso da não confirmação da informação junto a estes fornecedores gestores e/ou a utilização das informações disponibilizadas em laudos, certidões, vistorias ou documentos assemelhados.

Orientações:

1. Favor nas consultas BIN confirmar débitos, restrições no site do DETRAN do estado, SNG. Favor consultar na Base Federal (Senatran) e Estadual (DETRAN's dos estados que o veículo já pertenceu) possíveis sinistros apontados em CSV (Certificado de Segurança Veicular). E possível apontamento de CSV na observação da CRV.
2. Consultas BIN sujeito à alterações e/ou atualizações até o final do expediente sem validade como quitação de débitos para compra do veículo.



Anderson Lopes de Paula
Leiloeiro Oficial e Rural

E-LEILÕES *Vistoria
Vistoriador: ANDERSON LOPES DE PAULA

Data: __/__/____

Página 8