



LAUDO DE VISTORIA VEÍCULAR

CONSERVADO

Numeração: 00001672

SORENTO EX2 2.4G25 - KIA MOTORS

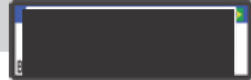

Vistoriador: ANDERSON LOPES DE PAULA

Data Impressão: 16/04/2026 12:47

Data Vistoria: 20/08/2025 15:27

Cliente:

Nome: Secretaria Nacional de Políticas sobre Drogas e Gestão de Ativos SENAD

CPF/CNPJ: 02.645.310/0001-99

Local de atendimento:

Endereço: AV. SANTA MARINA, 208, ÁGUA BRANCA, SÃO PAULO/SP. CEP: 05036-000.

Complemento: PÁTIO ÁGUA BRANCA / SÃO PAULO-SP / Cicero (11) 353

Vistoria Veicular:

OSA: 1607

Modelo: SORENTO EX2 2.4G25 - KIA MOTORS

Ano Fab / Modelo: 2010/2011

Categoria: Passeio e Utilitário

Local armazenamento: ARMAZÉM DA POLICIA FEDERAL / SÃO PAULO-SP

Tipo Veículo: Veículos

Placa:

UF/Cidade Placa:
MS/CAMPO GRANDE-MS

Nr Motor: G4KEAH714208

Nr Motor BIN:
G4KEAH714208

Condições Motor: OK - Caracteres dentro dos padrões originais de fabricação. Sem vestígios de adulteração.

Nr Chassi: KNAKU811BB5079541

Nr Chassi BIN:
KNAKU811BB5079541

Condições Chassi: OK - NIV (chassi) - Caracteres dentro dos padrões originais de fabricação.

Nr Cambio:

Nr Cambio BIN:

Combustível:

Combustível BIN:

Cor:

Cor BIN: Prata

Tem KIT GNV: Não

Órgão Apreensor: Polícia Federal

Leilão:

Leilão: Secretaria Nacional de Políticas sobre Drogas e Gestão de Ativos SENAD

Responsável:

Observação:



CHASSI



CHECKLIST

ID Vistoria: 00001672

Placa: [REDACTED]

Data Impressão: 16/04/2026 12:47

Nr Motor: G4KEAH714208

Nr Chassi: KNAKU811BB5079541

LEGENDA DOS ÍCONES DO CHECKLIST SELECIONADO PELO VISTORIADOR



OK



ATENÇÃO



APROVADO COM APONTAMENTO



APRESENTA PROBLEMA



CHECKLIST | FICHA DE INSPEÇÃO VEICULAR (FIV):

Estado Geral Do Veículo

Paracheque Dianteiro:	✓ OK	Paracheque Traseiro:	✓ OK
Farol Direito:	✓ OK	Farol Esquerdo:	✓ OK
Parabrisa Dianteiro:	✓ OK	Capô:	✓ OK
Teto:	✓ OK	Retrovisor Lado Direito:	✓ OK
Retrovisor Lado Esquerdo:	⊘ Avariado	Porta Dianteira Direita:	✓ OK
Porta Dianteira Esquerda:	✓ OK	Porta Traseira Direita:	✓ OK
Porta Traseira Esquerda:	✓ OK	Porta Malas:	✓ OK
Vidro Da Porta Dianteira Direita:	✓ OK	Vidro Da Porta Dianteira Esquerda:	✓ OK
Vidro Traseiro Esquerdo:	✓ OK	Vidro Traseiro Direito:	✓ OK
Lanterna Traseira Direita:	✓ OK	Lanterna Traseira Esquerda:	✓ OK
Parabrisa Traseiro:	✓ OK	Chave de Rodas:	⚠ Faltando
Macaco:	✓ OK	Triângulo:	✓ OK
Bancos Dianteiros:	✓ OK	Bancos Traseiros:	✓ OK
Forração Do Teto:	✓ OK	Forração Interna:	✓ OK
Pedais:	✓ OK	Volante:	✓ OK
Alavanca da Marcha:	✓ OK	Painel de Instrumentos:	✓ OK
Pneus Dianteiros:	✓ OK	Pneus Traseiros:	✓ OK
Rodas Traseiras:	✓ OK	Estepe:	⚠ Faltando
Rodas Dianteiras:	✓ OK	Condição de locomoção:	✓ N/A



CONSULTAS VEICULARES

ID Vistoria: 00001672

Placa: [REDACTED]

Data Impressão: 16/04/2026 12:47

Nr Motor: G4KEAH714208

Nr Chassi: KNAKU811BB5079541

Base de Dados

1 - BIN ESTADUAL

2 - BIN FEDERAL

Bin Estadual - Atenção para as Restrições

Bin Estadual - Atenção para os Débitos e Multas do Veículo

Bin Estadual - Restrições do Proprietário

Bin Federal - Restrições

SENATRAN - Restrições

Multas Federais

BIN ESTADUAL

Situação do veículo	EM CIRCULACAO	Tipo	CAMIONETA
Placa	[REDACTED]	Renavam	00216389399
Chassi	KNAKU811BB5079541	Situação Chassi	NORMAL
Nr Motor	G4KEAH714208	Categoria	PARTIC
Marca	KIA MOTORS	Modelo	SORENTO EX2 2.4G25
Ano Fab.	2010	Ano Mod.	2011
Cor	PRATA	Combustível	GASOLINA
UF	MS	Município	CAMPO GRANDE-MS
Espécie	MISTO	Potência	174
Procedência Veículo	IMPORTADO	Carroceria	INEXISTENTE
Cilindradas	2359	Capacidade Carga	79
Capacidade Passageiros	5	Nr Eixos	2
PBT	251	CMT	451

Comunicação de Venda

Indicador Comun. Venda NÃO INFORMADO

Data Inclusao Venda NÃO INFORMADO

Débitos e Multas:

Déb IPVA	EXISTE DEBITO IPVA: R\$ 3.472,18	Débito DPVAT	NAO EXISTE DEBITO DE DPVAT
Déb Licenc	EXISTE DEBITO LICENCIAMENTO: R\$ 1.166,56	Débito Multas	NAO EXISTE DEBITO DE MULTAS
Valor Débito IPVA	3.472,18	Valor Débito Licenc	1.166,56

ATENÇÃO: *Débitos e restrições favor confirmar consulta diretamente ao DETRAN do estado, SNG e documento CRV.

Restrições:

Situação do veículo	EM CIRCULACAO	Restrição 1	RESTRICAO ADMINISTRATIVA: IPVA 2020 INSCRITO D.A. EM ATRASO, PROCURE A PGE LICENCIAMENTO 2020 INSCR
Restrição 2	OUTRAS RESTRICOES: LICENCIAMENTO 2019 INSCRITO D.A, PROCURE A PGE LICENCIAMENTO 2019 INSCRITO DA PRO	Restrição 3	OUTRAS RESTRICOES: LICENCIAMENTO 2020 INSCRITO DA PROCURE A PGE
Restrição 4	OUTRAS RESTRICOES: LICENCIAMENTO 2020 INSCRITO D.A, PROCURE A PGE LICENCIAMENTO 2021 INSCRITO D.A, P	Restrição Financeira	NADA CONSTA
Restrição Furto	NADA CONSTA	Restrição RENAJUD	NADA CONSTA

BIN FEDERAL

Tipo Consulta	BIN FEDERAL	Situação	EM CIRCULACAO
Placa	██████	Renavam	00216389399
Chassi	KNAKU811BB5079541	Remarcação Chassi	NORMAL
Nr Motor	G4KEAH714208	Município	CAMPO GRANDE
UF	MS	Tipo	CAMIONETA
Categoria	MISTO	Marca Modelo	I/KIA/SORENTO EX2 2.4G25
Ano Fab	2010	Ano Mod	2011
Procedência Veículo	ESTRANGEIRA	Montagem	COMPLETA
Nr Carroceria	INEXISTENTE	Nr Eixos	2
Combustível	GASOLINA	Cilindradas	2359
Cor	PRATA	Potência	174
Capacidade Passageiros	5	CMT	451
CPF/CNPJ Faturado	08.714.464/0001-71	UF Faturamento	SP

BIN FEDERAL - Restrições:

Situação	EM CIRCULACAO	Restrição Judicial	NADA CONSTA
Restrição RFB	NADA CONSTA		

RENAJUD (CORTESIA):

RENAJUD	NADA CONSTA
---------	-------------

Débitos / Multas

**Para sua total segurança, favor conferir débitos e multas diretamente ao SENATRAN: <https://portalservicos.senatran.serpro.gov.br>.*

FOTOS DO VEÍCULO

ID Vistoria: 00001672 Placa: ██████ Data Impressão: 16/04/2026 12:47
 Nr Motor: G4KEAH714208 Nr Chassi: KNAKU811BB5079541

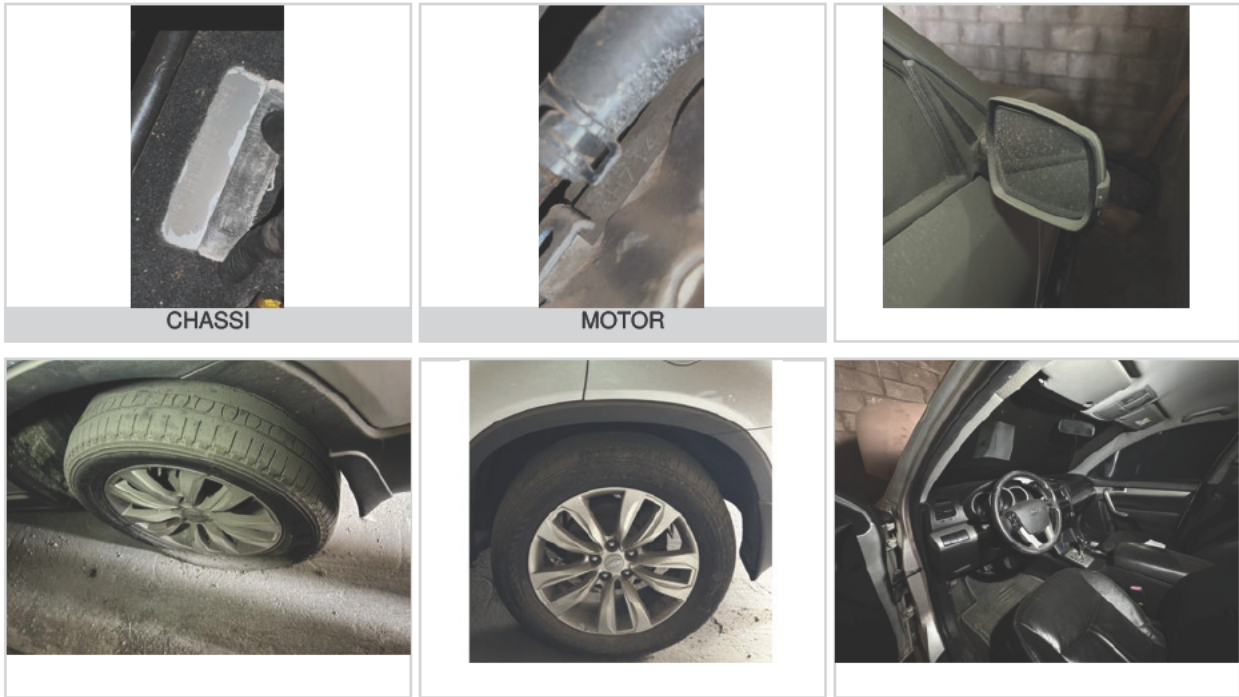

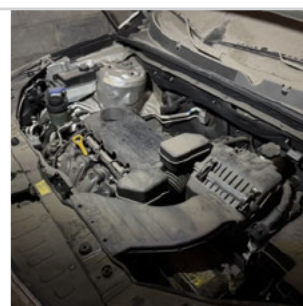
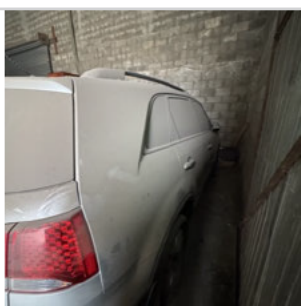
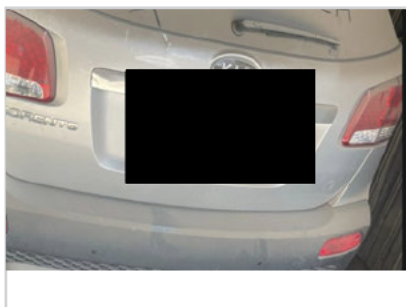

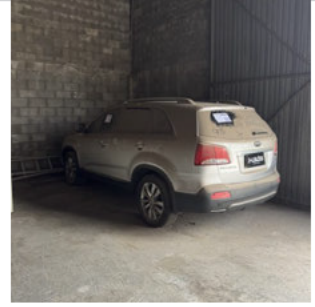



ID Vistoria: 00001672

Placa: [REDACTED]

Data Impressão: 16/04/2026 12:47

Nr Motor: G4KEAH714208

Nr Chassi: KNAKU811BB5079541

Vistoria Financeira:

Valor Avaliado: R\$ 52.200,00

Valor FIPE: R\$ 0,00

Depreciação (%): 30,00%

Valor Depreciado: R\$ 36.540,00

Totais:

Sub-Total: 36.540,00

Depreciação Forçada(%): 0,00%

Valor Final Avaliado: R\$ 36.540,00

A seguir são descritas as regras e orientações aplicáveis ao serviço contratado; às quais, você manifesta ciência e anuência expressas e sem reservas, tendo validade e eficácia equivalentes a qualquer acordo, a sua observância e cumprimento será exigível a todos os usuários:

1. O Laudo Preventivo possui caráter **APENAS INFORMATIVO E CONSIDERA-SE UMA ANÁLISE PRÉVIA E PREVENTIVA DO AUTOMÓVEL** em questão, a partir de análise estruturais do veículo e consulta a bancos de dados públicos e privados oficiais; a fim de dar guarida ao CONTRATANTE na tomada de decisões relativas ao automóvel vistoriado.
2. Em hipótese alguma o Laudo Preventivo substitui a vistoria oficial de identificação veicular que é realizada exclusivamente pelos órgãos e entidades executivos de trânsito dos estados e Distrito Federal, ou inspeções outras de institutos de criminalística; e que são obrigatórias nos termos do Código de Trânsito Brasileiro e resoluções do CONTRAN.
3. As informações contidas neste Laudo Preventivo e caracterizadas como "LAUDO PREVENTIVO DE VISTORIA VEICULAR" e "CHECKLIST" e "FOTOS" correspondem às análises físicas do veículo existentes no momento da verificação realizada pelo Vistoriador. A validade restringe-se ao exato momento do exame, em razão do que a 'E-LEILÕES 'Vistoria' não se responsabiliza por modificações posteriores sofridas pelo veículo, tais como danos no chassi, mudanças de motor, mudança de câmbio, etc.
4. As informações contidas neste Laudo Preventivo e caracterizadas como "CONSULTAS VEICULARES " correspondem ao resultado de consultas a banco de dados públicos e privados oficiais e relacionados ao veículo e que estejam disponíveis no momento da consulta pelo vistoriador.
5. As informações obtidas em bancos de dados públicos podem não estar atualizadas simultaneamente ao momento da consulta, situação que independe da gerência da 'E-LEILÕES 'Vistoria' e fornecedora do software gerenciador das consultas.
6. O CONTRATANTE do Laudo Preventivo tem ciência que o sistema de informações e banco de dados disponibilizados está sujeito a constantes alterações e atualizações pelos órgãos e departamentos oficiais, leiloeiros e/ou parceiros da iniciativa privada, sobre quais a 'E-LEILÕES 'Vistoria' e fornecedora do software gerenciador das consultas não detém a propriedade das informações, limitando-se assim, a reproduzi-las fielmente, na forma como originariamente apresentas as tais bases consultadas, sendo que este Laudo Preventivo visa auxiliar o CONTRATANTE na obtenção das informações pretendidas.
7. A 'E-LEILÕES 'Vistoria' e fornecedora do software gerenciador das consultas não possuem gerência e responsabilidade pelas informações inseridas nos bancos de dados consultados, e igualmente não se responsabilizam por perdas e danos em caso da não confirmação da informação junto a estes fornecedores gestores e/ou a utilização das informações disponibilizadas em laudos, certidões, vistorias ou documentos assemelhados.

Orientações:

1. Favor nas consultas BIN confirmar débitos, restrições no site do DETRAN do estado, SNG. Favor consultar na Base Federal (Senatran) e Estadual (DETRAN's dos estados que o veículo já pertenceu) possíveis sinistros apontados em CSV (Certificado de Segurança Veicular). E possível apontamento de CSV na observação da CRV.
2. Consultas BIN sujeito à alterações e/ou atualizações até o final do expediente sem validade como quitação de débitos para compra do veículo.

Leiloeiro Oficial e Rural

E-LEILÕES 'Vistoria
Vistoriador: ANDERSON LOPES DE PAULA

Data: ____/____/____