



LAUDO DE VISTORIA VEÍCULAR

CONSERVADO

Numeração: 00001670

X1 S20I M SPORT - BMW

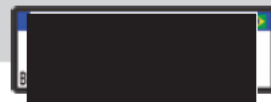

Vistoriador: ANDERSON LOPES DE PAULA

Data Impressão: 05/09/2025 14:46

Data Vistoria: 21/08/2025 13:07

Cliente:

Nome: **Secretaria Nacional de Políticas sobre Drogas e Gestão de Ativos SENAD**

CPF/CNPJ: **02.645.310/0001-99**

Local de atendimento:

Endereço: **AV. SANTA MARINA, 208, ÁGUA BRANCA, SÃO PAULO/SP. CEP: 05036-000.**

Complemento: **PÁTIO ÁGUA BRANCA / SÃO PAULO-SP / Cícero (11) 353**

Vistoria Veicular:

OSA: **1670**

Modelo: **X1 S20I M SPORT - BMW**

Ano Fab / Modelo: **2024/2024**

Categoria: **Passeio e Utilitário**

Local armazenamento: **PÁTIO ÁGUA BRANCA / SÃO PAULO-SP**

Tipo Veículo: **Veículos**

Placa: **[REDACTED]**

Nr Motor: **F804P635**

Nr Motor BIN: **F804P635**

Condições Motor: **OK - Caracteres dentro dos padrões originais de fabricação. Sem vestígios de adulteração.**

Nr Chassi: **98M40EE04R4027683**

Nr Chassi BIN:
98M40EE04R4027683

Condições Chassi: **OK - NIV (chassi) - Caracteres dentro dos padrões originais de fabricação.**

Nr Cambio:

Nr Cambio BIN:

Combustível:

Combustível BIN:

Cor:

Cor BIN: **Branca**

Tem KIT GNV: **Não**

Órgão Apreensora: **Polícia Federal**

Leilão:

Leilão: **Secretaria Nacional de Políticas sobre Drogas e Gestão de Ativos SENAD**

Responsável:

Observação:



CHASSI



PLACA



CHECKLIST

ID Vistoria: 00001670

Placa: [REDACTED]

Data Impressão: 05/09/2025 14:46

Nr Motor: F804P635

Nr Chassi: 98M40EE04R4027683

LEGENDA DOS ÍCONES DO CHECKLIST SELECIONADO PELO VISTORIADOR



OK



ATENÇÃO



APROVADO COM APONTAMENTO



APRESENTA PROBLEMA



CHECKLIST | FICHA DE INSPEÇÃO VEICULAR (FIV):

Estado Geral Do Veículo

Parachoque Dianteiro:	OK	Parachoque Traseiro:	OK
Farol Direito:	OK	Farol Esquerdo:	OK
Parabrisa Dianteiro:	OK	Capô:	OK
Teto:	OK	Retrovisor Lado Direito:	OK
Retrovisor Lado Esquerdo:	OK	Porta Dianteira Direita:	OK
Porta Dianteira Esquerda:	OK	Porta Traseira Direita:	OK
Porta Traseira Esquerda:	OK	Porta Malas:	OK
Vidro Da Porta Dianteira Direita:	OK	Vidro Da Porta Dianteira Esquerda:	OK
Vidro Traseiro Esquerdo:	OK	Vidro Traseiro Direito:	OK
Lanterna Traseira Direita:	OK	Lanterna Traseira Esquerda:	OK
Parabrisa Traseiro:	OK	Chave de Rodas:	N/A
Macaco:	OK	Triângulo:	OK
Bancos Dianteiros:	OK	Bancos Traseiros:	OK
Forração Do Teto:	OK	Forração Interna:	OK
Pedais:	OK	Volante:	OK
Alavanca da Marcha:	OK	Painel de Instrumentos:	OK
Pneus Dianteiros:	OK	Pneus Traseiros:	OK
Rodas Traseiras:	OK	Estepe:	OK
Rodas Dianteiras:	OK	Condição de locomoção:	OK



CONSULTAS VEICULARES

ID Vistoria: 00001670

Placa: [REDACTED]

Data Impressão: 05/09/2025 14:46

Nr Motor: F804P635

Nr Chassi: 98M40EE04R4027683

Base de Dados

1 - BIN FEDERAL

2 - FIPE

3 - RENAJUD

Bin Federal - Atenção para as Restrições

SENATRAN - Restrições

FIPE

Multas Federais

Atenção para o bloqueio RENAJUD

BIN FEDERAL

Tipo Consulta	BIN FEDERAL	Situação	EM CIRCULACAO
Placa	[REDACTED]	Renavam	01388915402
Chassi	98M40EE04R4027683	Remarcação Chassi	NORMAL
Nr Motor	F804P635	Município	PARNAMIRIM
UF	RN	Tipo	UTILITARIO
Categoria	MISTO	Marca Modelo	BMW/X1 S20I M SPORT
Ano Fab	2024	Ano Mod	2024
Procedência Veículo	NACIONAL	Montagem	COMPLETA
Nr Carroceria	INEXISTENTE	Combustível	GASOLINA
Cilindradas	1998	Cor	BRANCA
Potência	204	Capacidade Passageiros	5
CMT	390	CPF/CNPJ Faturado	07.083.712/0016-47
UF Faturamento	RN		

BIN FEDERAL - Restrições:

Situação	EM CIRCULACAO	Restrição 1	ALIENACAO FIDUCIARIA
Restrição Judicial	NADA CONSTA	Restrição RFB	NADA CONSTA

RENAJUD (CORTESIA):

RENAJUD	NADA CONSTA
---------	-------------

Débitos / Multas

*Para sua total segurança, favor conferir débitos e multas diretamente ao SENATRAN: <https://portalservicos.senatran.serpro.gov.br>

FIPE:

FIPE	Ref	Marca	Modelo	Ano	Combustível	Preço FIPE	Preço Médio
009305-0	09/2025	BMW	X1 SDRIVE 20I M SPORT 2.0 TB AUT.	24	G	312.999,00	312.999,00

Página 3

BLOQUEIO RENAJUD

Placa	[REDACTED]	Modelo	BMW X1 S20I M SPORT
Ano Fabricação	2024	Ano Modelo	2024
Chassi	98M40EE04R4027683	Renavam	01388915402



Orgão Judicial	Restrição Tribunal	Processo	Restrições Ativas	Restrições Inativas	Data Inclusão
Não INFORMADO	TRIBUNAL REGIONAL DO TRABALHO 21 REGIAO	00002960920255210043	Não INFORMADO	Não INFORMADO	
Não INFORMADO	TRIBUNAL DE JUSTICA RIO GRANDE DO NORTE	08662897620238205001	Não INFORMADO	Não INFORMADO	
Não INFORMADO	NÃO INFORMADO	08012033120254058400	Não INFORMADO	Não INFORMADO	



FOTOS DO VEÍCULO

ID Vistoria: 00001670

Placa: [REDACTED]

Data Impressão: 05/09/2025 14:46

Nr Motor: F804P635

Nr Chassi: 98M40EE04R4027683



CHASSI

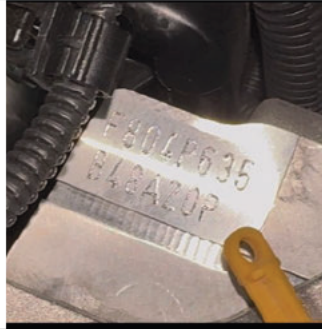

MOTOR

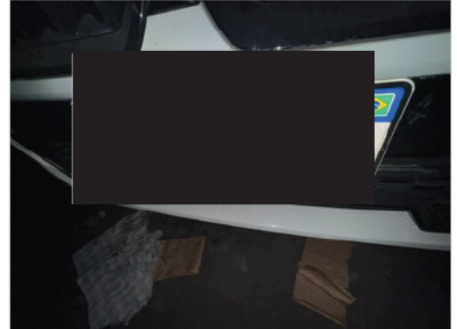

PLACA



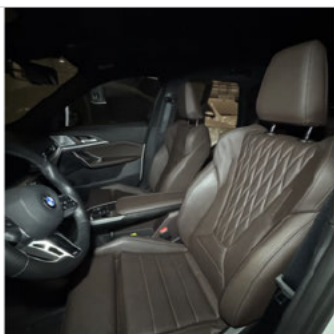

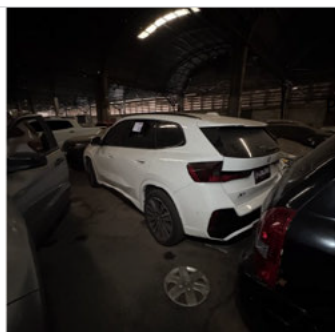

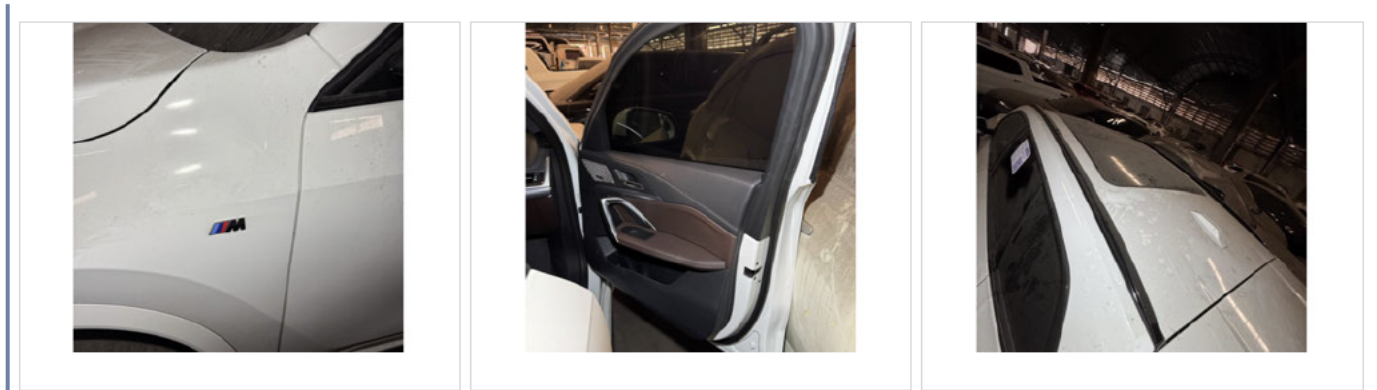

ID Vistoria: 00001670

Placa: [REDACTED]

Data Impressão: 05/09/2025 14:46

Nr Motor: F804P635

Nr Chassi: 98M40EE04R4027683

Vistoria Financeira:

Valor Avaliado: R\$ 312.999,00

Valor FIPE: R\$ 0,00

Depreciação (%): 30,00%

Valor Depreciado: R\$ 219.099,30

Totais:

Sub-Total: 219.099,30

Depreciação Forçada(%): 0,00%

Valor Final Avaliado: R\$ 219.099,30

A seguir são descritas as regras e orientações aplicáveis ao serviço contratado; às quais, você manifesta ciência e anuência expressas e sem reservas, tendo validade e eficácia equivalentes a qualquer acordo, a sua observância e cumprimento será exigível a todos os usuários:

1. O Laudo Preventivo possui caráter **APENAS INFORMATIVO E CONSIDERA-SE UMA ANÁLISE PRÉVIA E PREVENTIVA DO AUTOMÓVEL** em questão, a partir de análise estruturais do veículo e consulta a bancos de dados públicos e privados oficiais; a fim de dar guarida ao CONTRATANTE na tomada de decisões relativas ao automóvel vistoriado.
2. Em hipótese alguma o Laudo Preventivo substitui a vistoria oficial de identificação veicular que é realizada exclusivamente pelos órgãos e entidades executivos de trânsito dos estados e Distrito Federal, ou inspeções outras de institutos de criminalística; e que são obrigatórias nos termos do Código de Trânsito Brasileiro e resoluções do CONTRAN.
3. As informações contidas neste Laudo Preventivo e caracterizadas como "LAUDO PREVENTIVO DE VISTORIA VEICULAR" e "CHECKLIST" e "FOTOS" correspondem às análises físicas do veículo existentes no momento da verificação realizada pelo Vistoriador. A validade restringe-se ao exato momento do exame, em razão do que a 'E-LEILÕES *Vistoria' não se responsabiliza por modificações posteriores sofridas pelo veículo, tais como danos no chassi, mudanças de motor, mudança de câmbio, etc.
4. As informações contidas neste Laudo Preventivo e caracterizadas como "CONSULTAS VEICULARES" correspondem ao resultado de consultas a banco de dados públicos e privados oficiais e relacionados ao veículo e que estejam disponíveis no momento da consulta pelo vistoriador.
5. As informações obtidas em bancos de dados públicos podem não estar atualizadas simultaneamente ao momento da consulta, situação que independe da gerência da 'E-LEILÕES *Vistoria' e fornecedora do software gerenciador das consultas.
6. O CONTRATANTE do Laudo Preventivo tem ciência que o sistema de informações e banco de dados disponibilizados está sujeito a constantes alterações e atualizações pelos órgãos e departamentos oficiais, leiloeiros e/ou parceiros da iniciativa privada, sobre quais a 'E-LEILÕES *Vistoria' e fornecedora do software gerenciador das consultas não detém a propriedade das informações, limitando-se assim, a reproduzi-las fielmente, na forma como originariamente apresentas as tais bases consultadas, sendo que este Laudo Preventivo visa auxiliar o CONTRATANTE na obtenção das informações pretendidas.
7. A 'E-LEILÕES *Vistoria' e fornecedora do software gerenciador das consultas não possuem gerência e responsabilidade pelas informações inseridas nos bancos de dados consultados, e igualmente não se responsabilizam por perdas e danos em caso da não confirmação da informação junto a estes fornecedores gestores e/ou a utilização das informações disponibilizadas em laudos, certidões, vistorias ou documentos assemelhados.

Orientações:

1. Favor nas consultas BIN confirmar débitos, restrições no site do DETRAN do estado, SNG. Favor consultar na Base Federal (Senatran) e Estadual (DETRAN's dos estados que o veículo já pertenceu) possíveis sinistros apontados em CSV (Certificado de Segurança Veicular). E possível apontamento de CSV na observação da CRV.
2. Consultas BIN sujeito à alterações e/ou atualizações até o final do expediente sem validade como quitação de débitos para compra do veículo. Página 7

Anderson Lopes de Paula
Leiloeiro Oficial e Rural

E-LEILÕES *Vistoria
Vistoriador: ANDERSON LOPES DE PAULA

Data: __/__/____

