



LAUDO DE VISTORIA VEÍCULAR

CONSERVADO

Numeração: 00001618

Q3 1.4TFSI - AUDI

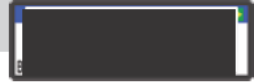

Vistoriador: Anderson Freitas

Data Impressão: 15/04/2026 16:09

Data Vistoria: 21/07/2025 15:20

Cliente:

Nome: Secretaria Nacional de Políticas sobre Drogas e Gestão de Ativos SENAD

CPF/CNPJ: 02.645.310/0001-99

Local de atendimento:

Endereço: AV. SANTA MARINA, 208, ÁGUA BRANCA, SÃO PAULO/SP. CEP: 05036-000.

Complemento: PÁTIO ÁGUA BRANCA / SÃO PAULO-SP / Cicero (11) 353

Vistoria Veicular:

OSA: 1242

Modelo: Q3 1.4TFSI - AUDI

Ano Fab / Modelo: 2016/2017

Categoria: Passeio e Utilitário

Local armazenamento: ARMAZÉM DA POLICIA FEDERAL / SÃO PAULO-SP

Tipo Veículo: Veículos

Placa:

UF/Cidade Placa:
SP/SAO PAULO-SP

Nr Motor: CZD243805

Nr Motor BIN:
CZD243805

Condições Motor: OK - Caracteres dentro dos padrões originais de fabricação. Sem vestígios de adulteração.

Nr Chassi: 99ABJ68U9H4001667

Nr Chassi BIN:
99ABJ68U9H4001667

Condições Chassi: OK - NIV (chassi) - Caracteres dentro dos padrões originais de fabricação.

Nr Cambio:

Nr Cambio BIN:

Combustível: Gasolina

Combustível BIN:
Gasolina

Cor: Branca

Cor BIN: Branca

Tem KIT GNV: Não

Órgão Apreensor: Policia Federal

Leilão:

Leilão: Secretária Nacional de Políticas sobre Drogas e Gestão de Ativos SENAD

Responsável:

Observação:



CHASSI



FRENTE



TRASEIRA



PLACA



CHECKLIST

ID Vistoria: 00001618

Placa: [REDACTED]

Data Impressão: 15/04/2026 16:09

Nr Motor: CZD243805

Nr Chassi: 99ABJ68U9H4001667

LEGENDA DOS ÍCONES DO CHECKLIST SELECIONADO PELO VISTORIADOR



OK



ATENÇÃO



APROVADO COM APONTAMENTO



APRESENTA PROBLEMA



CHECKLIST | FICHA DE INSPEÇÃO VEICULAR (FIV):

Estado Geral Do Veículo

Paracheque Dianteiro:	✓ OK	Paracheque Traseiro:	✓ OK
Farol Direito:	✓ OK	Farol Esquerdo:	✓ OK
Parabrisa Dianteiro:	✓ OK	Capô:	✓ OK
Teto:	✓ OK	Retrovisor Lado Direito:	✓ OK
Retrovisor Lado Esquerdo:	✓ OK	Porta Dianteira Direita:	✓ OK
Porta Dianteira Esquerda:	✓ OK	Porta Traseira Direita:	✓ OK
Porta Traseira Esquerda:	✓ OK	Porta Malas:	✓ OK
Vidro Da Porta Dianteira Direita:	✓ OK	Vidro Da Porta Dianteira Esquerda:	✓ OK
Vidro Traseiro Esquerdo:	✓ OK	Vidro Traseiro Direito:	✓ OK
Lanterna Traseira Direita:	✓ OK	Lanterna Traseira Esquerda:	✓ OK
Parabrisa Traseiro:	✓ OK	Bancos Dianteiros:	✓ OK
Bancos Traseiros:	✓ OK	Forração Do Teto:	✓ OK
Forração Interna:	✓ OK	Pedais:	✓ OK
Volante:	✓ OK	Alavanca da Marcha:	✓ OK
Painel de Instrumentos:	✓ OK	Pneus Dianteiros:	✓ OK
Pneus Traseiros:	✓ OK	Rodas Traseiras:	✓ OK
Estepe:	✓ OK	Rodas Dianteiras:	✓ OK
Condição de locomoção:	✓ OK		



CONSULTAS VEICULARES

ID Vistoria: 00001618

Placa: [REDACTED]

Data Impressão: 15/04/2026 16:09

Nr Motor: CZD243805

Nr Chassi: 99ABJ68U9H4001667

Base de Dados

1 - BIN ESTADUAL

2 - BIN FEDERAL

Bin Estadual - Atenção para as Restrições

Bin Estadual - Atenção para os Débitos e Multas do Veículo

Bin Estadual - Restrições do Proprietário

Bin Federal - Atenção para as Restrições

SENATRAN - Restrições

Multas Federais

BIN ESTADUAL

Situação do veículo	EM CIRCULACAO	Tipo	UTILITARIO
Placa	[REDACTED]	Renavam	01109498028
Chassi	99ABJ68U9H4001667	Situação Chassi	NORMAL
Nr Motor	CZD243805	Categoria	PARTICULAR
Marca	AUDI	Modelo	Q3 1.4TFSI
Ano Fab.	2016	Ano Mod.	2017
Cor	BRANCA	Combustível	GASOLINA
UF	SP	Município	SAO PAULO-SP
Espécie	MISTO	Potência	150
Procedência Veículo	NACIONAL	Carroceria	C FECHADA
Cilindradas	1395	Capacidade Carga	42
Capacidade Passageiros	5	Nr Eixos	2
PBT	200	CMT	400

Comunicação de Venda

Indicador Comun. Venda	NÃO INFORMADO	Data Inclusao Venda	NÃO INFORMADO
------------------------	---------------	---------------------	---------------

Débitos e Multas:

Déb IPVA	EXISTE DEBITO IPVA: R\$ 4.578,16	Débito DPVAT	NAO EXISTE DEBITO DE DPVAT
Déb Licenc	EXISTE DEBITO LICENCIAMENTO: R\$ 167,74	Débito Multas	EXISTEM MULTAS: R\$ 260,32
Valor Débito IPVA	4.578,16	Valor Débito Licenc	167,74
Valor Débito Multa	260,32		

ATENÇÃO: *Débitos e restrições favor confirmar consulta diretamente ao DETRAN do estado, SNG e documento CRV.

Proprietários:

CPF CNPJ Proprietario	4*****	Proprietário	T**** P***** D* O*****
-----------------------	--------	--------------	------------------------

Restrições:

Situação do veículo	EM CIRCULACAO	Restrição 1	OUTRAS RESTRICOES: ALIENACAO FIDUCIARIA
Restrição Financeira	CONSTA RESTRIÇÃO FINANCEIRA	Restrição Furto	NADA CONSTA
Restrição RENAJUD	NADA CONSTA		

BIN FEDERAL

Tipo Consulta	BIN FEDERAL	Situação	EM CIRCULACAO
---------------	-------------	----------	---------------

Placa	██████	Renavam	01109498028
Chassi	99ABJ68U9H4001667	Remarcação Chassi	NORMAL
Nr Motor	CZD243805	Município	SAO PAULO
UF	SP	Tipo	UTILITARIO
Categoria	MISTO	Marca Modelo	AUDI/Q3 1.4TFSI
Ano Fab	2016	Ano Mod	2017
Procedência Veículo	NACIONAL	Montagem	COMPLETA
Nr Carroceria	C FECHADA	Nr Eixos	2
Combustível	GASOLINA	Cilindradas	1395
Cor	BRANCA	Potência	150
Capacidade Passageiros	5	Capacidade Carga	0,42
CMT	400	PTB	2,00
CPF/CNPJ Faturado	26232580000136	UF Faturamento	CE

BIN FEDERAL - Restrições:

Situação	EM CIRCULACAO	Restrição 1	ALIENACAO FIDUCIARIA
Restrição Judicial	NADA CONSTA	Restrição RFB	NADA CONSTA

RENAJUD (CORTESIA):

RENAJUD	NADA CONSTA
---------	-------------

Débitos / Multas

*Para sua total segurança, favor conferir débitos e multas diretamente ao SENATRAN: <https://portalservicos.senatran.serpro.gov.br>.

FOTOS DO VEÍCULO

ID Vistoria: 00001618 Placa: ██████ Data Impressão: 15/04/2026 16:09
 Nr Motor: CZD243805 Nr Chassi: 99ABJ68U9H4001667

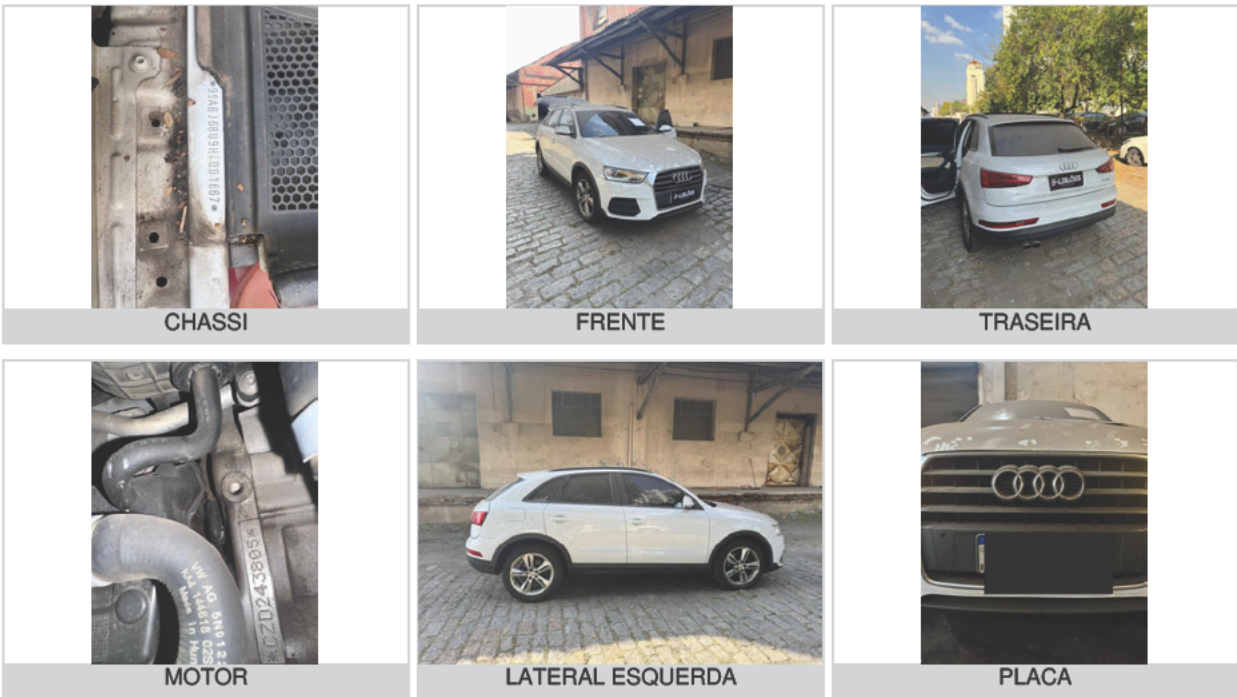



INTERIOR



INTERIOR 02



INTERIOR 03

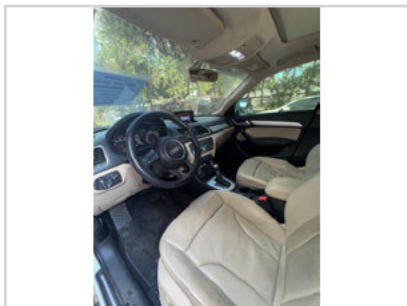

INTERIOR 04

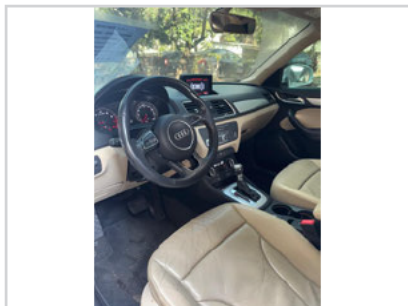

INTERIOR 05

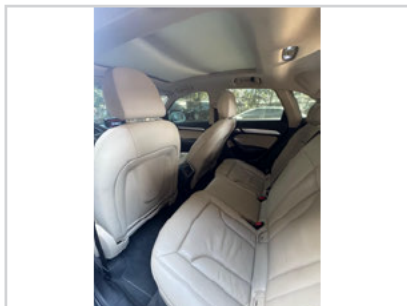

ADICIONAL 01

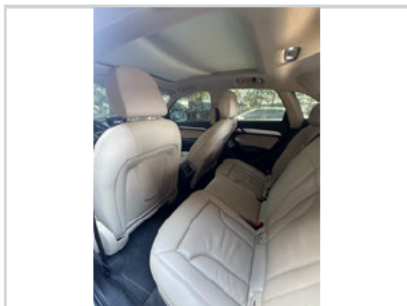

ADICIONAL 02

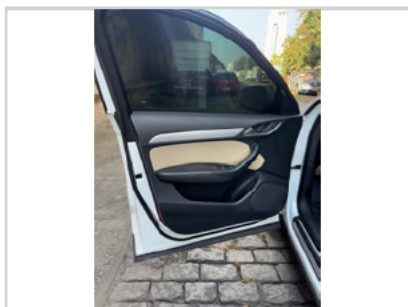
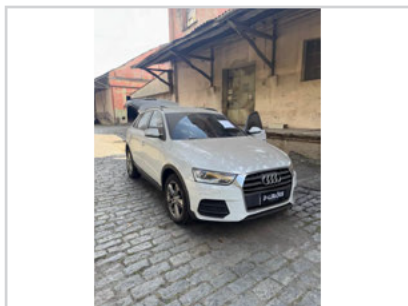
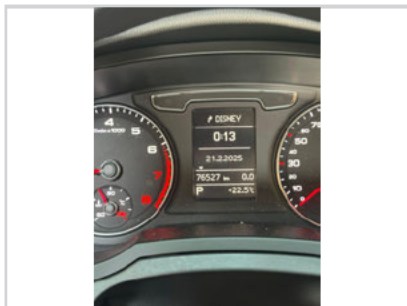
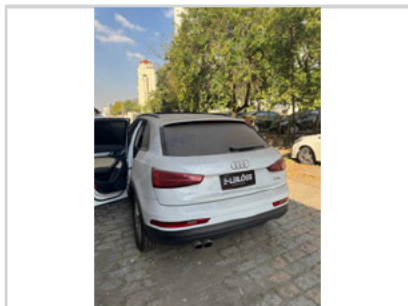

ID Vistoria: 00001618

Placa: [REDACTED]

Data Impressão: 15/04/2026 16:09

Nr Motor: CZD243805

Nr Chassi: 99ABJ68U9H4001667

Vistoria Financeira:

Valor Avaliado: R\$ 91.800,00

Valor FIPE: R\$ 0,00

Depreciação (%): 25,00%

Valor Depreciado: R\$ 68.850,00

Totais:

Sub-Total: 68.850,00

Depreciação Forçada(%): 0,00%

Valor Final Avaliado: R\$ 68.850,00

A seguir são descritas as regras e orientações aplicáveis ao serviço contratado; às quais, você manifesta ciência e anuência expressas e sem reservas, tendo validade e eficácia equivalentes a qualquer acordo, a sua observância e cumprimento será exigível a todos os usuários:

1. O Laudo Preventivo possui caráter **APENAS INFORMATIVO E CONSIDERA-SE UMA ANÁLISE PRÉVIA E PREVENTIVA DO AUTOMÓVEL** em questão, a partir de análises estruturais do veículo e consulta a bancos de dados públicos e privados oficiais; a fim de dar guarida ao CONTRATANTE na tomada de decisões relativas ao automóvel vistoriado.
2. Em hipótese alguma o Laudo Preventivo substitui a vistoria oficial de identificação veicular que é realizada exclusivamente pelos órgãos e entidades executivos de trânsito dos estados e Distrito Federal, ou inspeções outras de institutos de criminalística; e que são obrigatórias nos termos do Código de Trânsito Brasileiro e resoluções do CONTRAN.
3. As informações contidas neste Laudo Preventivo e caracterizadas como "LAUDO PREVENTIVO DE VISTORIA VEICULAR" e "CHECKLIST" e "FOTOS" correspondem às análises físicas do veículo existentes no momento da verificação realizada pelo Vistoriador. A validade restringe-se ao exato momento do exame, em razão do que a 'E-LEILÕES *Vistoria' não se responsabiliza por modificações posteriores sofridas pelo veículo, tais como danos no chassi, mudanças de motor, mudança de câmbio, etc.
4. As informações contidas neste Laudo Preventivo e caracterizadas como "CONSULTAS VEICULARES " correspondem ao resultado de consultas a banco de dados públicos e privados oficiais e relacionados ao veículo e que estejam disponíveis no momento da consulta pelo vistoriador.
5. As informações obtidas em bancos de dados públicos podem não estar atualizadas simultaneamente ao momento da consulta, situação que independe da gerência da 'E-LEILÕES *Vistoria' e fornecedora do software gerenciador das consultas.
6. O CONTRATANTE do Laudo Preventivo tem ciência que o sistema de informações e banco de dados disponibilizados está sujeito a constantes alterações e atualizações pelos órgãos e departamentos oficiais, leiloeiros e/ou parceiros da iniciativa privada, sobre quais a 'E-LEILÕES *Vistoria' e fornecedora do software gerenciador das consultas não detém a propriedade das informações, limitando-se assim, a reproduzi-las fielmente, na forma como originariamente apresenta as tais bases consultadas, sendo que este Laudo Preventivo visa auxiliar o CONTRATANTE na obtenção das informações pretendidas.
7. A 'E-LEILÕES *Vistoria' e fornecedora do software gerenciador das consultas não possuem gerência e responsabilidade pelas informações inseridas nos bancos de dados consultados, e igualmente não se responsabilizam por perdas e danos em caso da não confirmação da informação junto a estes fornecedores gestores e/ou a utilização das informações disponibilizadas em laudos, certidões, vistorias ou documentos assemelhados.

Orientações:

1. Favor nas consultas BIN confirmar débitos, restrições no site do DETRAN do estado, SNG. Favor consultar na Base Federal (Senatran) e Estadual (DETRAN's dos estados que o veículo já pertenceu) possíveis sinistros apontados em CSV (Certificado de Segurança Veicular). E possível apontamento de CSV na observação da CRV.
2. Consultas BIN sujeito à alterações e/ou atualizações até o final do expediente sem validade como quitação de débitos para compra do veículo.



E-LEILÕES *Vistoria
Vistoriador: Anderson Freitas

Data: ____/____/____