



### LAUDO DE VISTORIA VEÍCULAR

SUCATA APROVEITÁVEL

Numeração: 00001690

VOYAGE LS - VOLKSWAGEN



Vistoriador: ANDERSON LOPES DE PAULA

Data Impressão: 23/01/2026 17:31

Data Vistoria: 28/08/2025 11:18

#### Cliente:

Nome: Secretaria Nacional de Políticas sobre Drogas e Gestão de Ativos SENAD

CPF/CNPJ: 02.645.310/0001-99

#### Local de atendimento:

Endereço: AV. SANTA MARINA, 208, ÁGUA BRANCA, SÃO PAULO/SP. CEP: 05036-000.

Complemento: PÁTIO ÁGUA BRANCA / SÃO PAULO-SP / Cicero (11) 353

#### Vistoria Veicular:

OSA: 1721

Modelo: VOYAGE LS - VOLKSWAGEN

Ano Fab / Modelo: 1982/1982

Categoria: Passeio e Utilitário

Local armazenamento: ARMAZÉM DA POLICIA FEDERAL / SÃO PAULO-SP

Tipo Veículo: Veículos

Placa:

UF/Cidade Placa: SP/SAO PAULO-SP

Nr Motor: 373203

Nr Motor BIN:

Condições Motor: MOTOR SEM CADASTRO NA BIN

Nr Chassi: BN003824

Nr Chassi BIN: BN003824

Condições Chassi: OK - NIV (chassi) - Caracteres dentro dos padrões originais de fabricação.

Nr Cambio:

Nr Cambio BIN:

Combustível: Gasolina

Combustível BIN: Gasolina

Cor: Marrom

Cor BIN: Marrom

Tem KIT GNV: Não

Órgão Apreensor: Policia Federal

#### Leilão:

Leilão: Secretária Nacional de Políticas sobre Drogas e Gestão de Ativos SENAD

Responsável:

#### Observação:



CHASSI



FRENTE



TRASEIRA



PLACA



# CHECKLIST

ID Vistoria: 00001690

Placa: [REDACTED]

Data Impressão: 23/01/2026 17:31

Nr Motor: 373203

Nr Chassi: BN003824

## LEGENDA DOS ÍCONES DO CHECKLIST SELECIONADO PELO VISTORIADOR



OK



ATENÇÃO



APROVADO COM APONTAMENTO



APRESENTA PROBLEMA



## CHECKLIST | FICHA DE INSPEÇÃO VEICULAR (FIV):

### Estado Geral Do Veículo

Paracheque Dianteiro:		Avariado	Paracheque Traseiro:		Avariado
Farol Direito:		OK	Farol Esquerdo:		OK
Parabrisa Dianteiro:		OK	Capô:		OK
Teto:		OK	Retrovisor Lado Direito:		OK
Retrovisor Lado Esquerdo:		Avariado	Porta Dianteira Esquerda:		Avariado
Porta Traseira Direita:		OK	Porta Traseira Esquerda:		OK
Porta Malas:		OK	Vidro Da Porta Dianteira Direita:		OK
Vidro Da Porta Dianteira Esquerda:		Faltando	Vidro Traseiro Esquerdo:		OK
Vidro Traseiro Direito:		OK	Lanterna Traseira Direita:		Avariado
Lanterna Traseira Esquerda:		OK	Parabrisa Traseiro:		OK
Chave de Rodas:		N/A	Macaco:		N/A
Triângulo:		N/A	Bancos Dianteiros:		OK
Bancos Traseiros:		OK	Forração Do Teto:		OK
Forração Interna:		OK	Pedais:		Avariado
Volante:		OK	Alavanca da Marcha:		OK
Painel de Instrumentos:		OK	Pneus Dianteiros:		Avariado
Pneus Traseiros:		Avariado	Rodas Traseiras:		Avariado
Estepe:		Avariado	Rodas Dianteiras:		Avariado
Condição de locomoção:		N/A			



## CONSULTAS VEICULARES

ID Vistoria: 00001690

Placa: [REDACTED]

Data Impressão: 23/01/2026 17:31

Nr Motor: 373203

Nr Chassi: BN003824

### Base de Dados

1 - BIN ESTADUAL

2 - BIN FEDERAL

 Bin Estadual - Restrições

 Bin Estadual - Atenção para os Débitos e Multas do Veículo

 Bin Estadual - Restrições do Proprietário

 Bin Federal - Restrições

 SENATRAN - Restrições

 Multas Federais

## BIN ESTADUAL

Situação do veículo	EM CIRCULACAO	Tipo	AUTOMOVEL
Placa	██████	Renavam	00361498020
Chassi	BN003824	Situação Chassi	NORMAL
Categoria	PARTICULAR	Marca	VOLKSWAGEN
Modelo	VOYAGE LS	Ano Fab.	1982
Ano Mod.	1982	Cor	MARROM
Combustível	GASOLINA	UF	SP
Município	SAO PAULO-SP	Espécie	NAO ATRIBUIDO
Procedência Veículo	NACIONAL	Carroceria	INEXISTENTE

## Comunicação de Venda

Indicador Comun. Venda	NÃO INFORMADO	Data Inclusao Venda	NÃO INFORMADO
------------------------	---------------	---------------------	---------------

## Débitos e Multas:

Déb IPVA	NAO EXISTE DEBITO DE IPVA	Débito DPVAT	NAO EXISTE DEBITO DE DPVAT
Déb Licenc	EXISTE DEBITO LICENCIAMENTO: R\$ 167,74	Débito Multas	NAO EXISTE DEBITO DE MULTAS
Valor Débito Licenc	167,74		

ATENÇÃO: \*Débitos e restrições favor confirmar consulta diretamente ao DETRAN do estado, SNG e documento CRV.

## Proprietários:

CPF CNPJ Proprietario	3*****	Proprietário	G***** M**** D* N*****
-----------------------	--------	--------------	------------------------

## Restrições:

Situação do veículo	EM CIRCULACAO	Restrição Financeira	NADA CONSTA
Restrição Furto	NADA CONSTA	Restrição RENAJUD	NADA CONSTA

## BIN FEDERAL

Tipo Consulta	BIN FEDERAL	Situação	EM CIRCULACAO
Placa	██████	Renavam	00361498020
Chassi	BN003824	Remarcação Chassi	NORMAL
Município	SAO PAULO	UF	SP
Categoria	NAO ATRIBUIDO	Marca Modelo	VOLKSWAGEN/VW/VOYAGE LS
Ano Fab	1982	Montagem	COMPLETA
Nr Carroceria	INEXISTENTE	CPF/CNPJ Proprietário	3*****

## BIN FEDERAL - Restrições:

Situação	EM CIRCULACAO	Restrição Judicial	NADA CONSTA
Restrição RFB	NADA CONSTA		

## RENAJUD (CORTESIA):

RENAJUD	NADA CONSTA
---------	-------------

## Débitos / Multas

\*Para sua total segurança, favor conferir débitos e multas diretamente ao SENATRAN: <https://portalservicos.senatran.serpro.gov.br>.

## FOTOS DO VEÍCULO

ID Vistoria: 00001690

Placa: ██████

Data Impressão: 23/01/2026 17:31

Nr Motor: 373203

Nr Chassi: BN003824



CHASSI



FRENTE



TRASEIRA



MOTOR

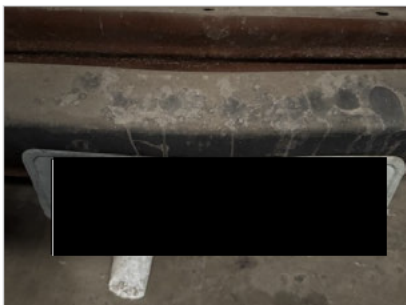

PLACA



ID Vistoria: 00001690

Placa: [REDACTED]

Data Impressão: 23/01/2026 17:31

Nr Motor: 373203

Nr Chassi: BN003824

**Vistoria Financeira:**

Valor Avaliado: R\$ 10.000,00

Valor FIPE: R\$ 0,00

Depreciação (%): 90,00%

Valor Depreciado: R\$ 1.000,00

**Totais:**

Sub-Total: 1.000,00

Depreciação Forçada(%): 0,00%

Valor Final Avaliado: R\$ 1.000,00

A seguir são descritas as regras e orientações aplicáveis ao serviço contratado; às quais, você manifesta ciência e anuência expressas e sem reservas, tendo validade e eficácia equivalentes a qualquer acordo, a sua observância e cumprimento será exigível a todos os usuários:

1. O Laudo Preventivo possui caráter **APENAS INFORMATIVO E CONSIDERA-SE UMA ANÁLISE PRÉVIA E PREVENTIVA DO AUTOMÓVEL** em questão, a partir de análise estruturais do veículo e consulta a bancos de dados públicos e privados oficiais; a fim de dar guarida ao CONTRATANTE na tomada de decisões relativas ao automóvel vistoriado.
2. Em hipótese alguma o Laudo Preventivo substitui a vistoria oficial de identificação veicular que é realizada exclusivamente pelos órgãos e entidades executivos de trânsito dos estados e Distrito Federal, ou inspeções outras de institutos de criminalística; e que são obrigatórias nos termos do Código de Trânsito Brasileiro e resoluções do CONTRAN.
3. As informações contidas neste Laudo Preventivo e caracterizadas como "LAUDO PREVENTIVO DE VISTORIA VEICULAR" e "CHECKLIST" e "FOTOS" correspondem às análises físicas do veículo existentes no momento da verificação realizada pelo Vistoriador. A validade restringe-se ao exato momento do exame, em razão do que a 'E-LEILÕES 'Vistoria' não se responsabiliza por modificações posteriores sofridas pelo veículo, tais como danos no chassi, mudanças de motor, mudança de câmbio, etc.
4. As informações contidas neste Laudo Preventivo e caracterizadas como "CONSULTAS VEICULARES " correspondem ao resultado de consultas a banco de dados públicos e privados oficiais e relacionados ao veículo e que estejam disponíveis no momento da consulta pelo vistoriador.
5. As informações obtidas em bancos de dados públicos podem não estar atualizadas simultaneamente ao momento da consulta, situação que independe da gerência da 'E-LEILÕES 'Vistoria' e fornecedora do software gerenciador das consultas.
6. O CONTRATANTE do Laudo Preventivo tem ciência que o sistema de informações e banco de dados disponibilizados está sujeito a constantes alterações e atualizações pelos órgãos e departamentos oficiais, leiloeiros e/ou parceiros da iniciativa privada, sobre quais a 'E-LEILÕES 'Vistoria' e fornecedora do software gerenciador das consultas não detém a propriedade das informações, limitando-se assim, a reproduzi-las fielmente, na forma como originariamente apresentas as tais bases consultadas, sendo que este Laudo Preventivo visa auxiliar o CONTRATANTE na obtenção das informações pretendidas.
7. A 'E-LEILÕES 'Vistoria' e fornecedora do software gerenciador das consultas não possuem gerência e responsabilidade pelas informações inseridas nos bancos de dados consultados, e igualmente não se responsabilizam por perdas e danos em caso da não confirmação da informação junto a estes fornecedores gestores e/ou a utilização das informações disponibilizadas em laudos, certidões, vistorias ou documentos assemelhados.

**Orientações:**

1. Favor nas consultas BIN confirmar débitos, restrições no site do DETRAN do estado, SNG. Favor consultar na Base Federal (Senatran) e Estadual (DETRAN's dos estados que o veículo já pertenceu) possíveis sinistros apontados em CSV (Certificado de Segurança Veicular). E possível apontamento de CSV na observação da CRV.
2. Consultas BIN sujeito à alterações e/ou atualizações até o final do expediente sem validade como quitação de débitos para compra do veículo.

  
Leiloeiro Oficial e Rural

E-LEILOES 'Vistoria  
Vistoriador: ANDERSON LOPES DE PAULA

Data: \_\_\_\_/\_\_\_\_/\_\_\_\_