



LAUDO DE VISTORIA VEÍCULAR

CONSERVAÇÃO RUIM

Numeração: 00001782

SAVEIRO - VOLKSWAGEN

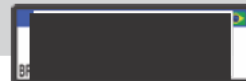

Vistoriador: Rodolfo Araujo

Data Impressão: 30/10/2025 21:32

Data Vistoria: 07/10/2025 09:34

Cliente:

Nome: Secretaria Nacional de Políticas sobre Drogas e Gestão de Ativos SENAD

CPF/CNPJ: 02.645.310/0001-99

Local de atendimento:

Endereço: AV. SANTA MARINA, 208, ÁGUA BRANCA, SÃO PAULO/SP. CEP: 05036-000.

Complemento: PÁTIO ÁGUA BRANCA / SÃO PAULO-SP / Cicero (11) 353

Vistoria Veicular:

Modelo: SAVEIRO - VOLKSWAGEN

Ano Fab / Modelo: 1999/2000

Categoria: Passeio e Utilitário

Local armazenamento: PÁTIO ÁGUA BRANCA / SÃO PAULO-SP

Tipo Veículo: Veículos

Placa:

UF/Cidade Placa: SP/SAO PAULO-SP

Nr Motor: UNF142732

Nr Motor BIN: UNF142732

Condições Motor: OK - Caracteres dentro dos padrões originais de fabricação. Sem vestígios de adulteração.

Nr Chassi: 9BWZZZ376YP508643

Nr Chassi BIN: 9BWZZZ376YP508643

Condições Chassi: OK - NIV (chassi) - Caracteres dentro dos padrões originais de fabricação.

Nr Cambio:

Nr Cambio BIN:

Combustível: Gasolina

Combustível BIN: Gasolina

Cor: Branca

Cor BIN: Branca

Tem KIT GNV: Não

Órgão Apreensor: Polícia Federal

Leilão:

Leilão: Secretária Nacional de Políticas sobre Drogas e Gestão de Ativos SENAD

Responsável:

Observação:



CHASSI



FRENTE



TRASEIRA



PLACA



CHECKLIST

ID Vistoria: 00001782

Placa: [REDACTED]

Data Impressão: 30/10/2025 21:32

Nr Motor: UNF142732

Nr Chassi: 9BWZZZ376YP508643

LEGENDA DOS ÍCONES DO CHECKLIST SELECIONADO PELO VISTORIADOR



OK



ATENÇÃO



APROVADO COM APONTAMENTO



APRESENTA PROBLEMA



CHECKLIST | FICHA DE INSPEÇÃO VEICULAR (FIV):

Estado Geral Do Veículo

Paracheque Dianteiro:		Avariado	Paracheque Traseiro:		Faltando
Farol Direito:		OK	Farol Esquerdo:		OK
Parabrisa Dianteiro:		OK	Capô:		OK
Teto:		OK	Retrovisor Lado Direito:		OK
Retrovisor Lado Esquerdo:		OK	Porta Dianteira Direita:		OK
Porta Dianteira Esquerda:		OK	Porta Malas:		Avariado
Vidro Da Porta Dianteira Direita:		OK	Vidro Da Porta Dianteira Esquerda:		OK
Vidro Traseiro Esquerdo:		OK	Vidro Traseiro Direito:		OK
Lanterna Traseira Direita:		OK	Lanterna Traseira Esquerda:		OK
Parabrisa Traseiro:		OK	Bancos Dianteiros:		Avariado
Forração Do Teto:		OK	Forração Interna:		Avariado
Pedais:		OK	Volante:		Avariado
Alavanca da Marcha:		Avariado	Painel de Instrumentos:		OK
Pneus Dianteiros:		Avariado	Pneus Traseiros:		Avariado
Rodas Traseiras:		OK	Rodas Dianteiras:		OK
Condição de locomoção:		N/A			



CONSULTAS VEICULARES

ID Vistoria: 00001782

Placa: [REDACTED]

Data Impressão: 30/10/2025 21:32

Nr Motor: UNF142732

Nr Chassi: 9BWZZZ376YP508643

Base de Dados

1 - BIN ESTADUAL

2 - BIN FEDERAL

Bin Estadual - Atenção para as Restrições

Bin Estadual - Débitos e Multas do Veículo

Bin Estadual - Restrições do Proprietário

Bin Federal - Atenção para as Restrições

SENATRAN - Restrições

Multas Federais

BIN ESTADUAL

Situação do veículo	EM CIRCULACAO	Tipo	CAMIONETA
Placa	[REDACTED]	Renavam	00729109186
Chassi	9BWZZZ376YP508643	Situação Chassi	NORMAL
Nr Motor	UNF142732	Categoria	PARTICULAR
Marca	VOLKSWAGEN	Modelo	SAVEIRO
Ano Fab.	1999	Ano Mod.	2000
Cor	BRANCA	Combustível	GASOLINA
UF	SP	Município	SAO PAULO-SP
Espécie	CARGA	Potência	94
Procedência Veículo	NACIONAL	Carroceria	INEXISTENTE
Cilindradas	1600	Capacidade Carga	70
Capacidade Passageiros	2	Nr Eixos	2
PBT	90		

Comunicação de Venda

Indicador Comun. Venda	NÃO INFORMADO	Data Inclusao Venda	NÃO INFORMADO
------------------------	---------------	---------------------	---------------

Débitos e Multas:

Déb IPVA	NAO EXISTE DEBITO DE IPVA	Débito DPVAT	NAO EXISTE DEBITO DE DPVAT
Déb Licenc	NAO EXISTE DEBITO DE LICENCIAMENTO	Débito Multas	NAO EXISTE DEBITO DE MULTAS

ATENÇÃO: *Débitos e restrições favor confirmar consulta diretamente ao DETRAN do estado, SNG e documento CRV.

Proprietários:

CPF CNPJ Proprietario	3*****	Proprietário	A***** N***** S*****
-----------------------	--------	--------------	----------------------

Restrições:

Situação do veículo	EM CIRCULACAO	Restrição 1	RESTRICAO ADMINISTRATIVA: CONSTA RESTRICAO ADMINISTRATIVA
Restrição 2	RESTRICAO JUDICIAL: CONSTA RESTRICAO JUDICIAL	Restrição 3	OUTRAS RESTRICOES: RESTRICAO ADMINISTRATIVA
Restrição 4	OUTRAS RESTRICOES: RESTRICAO JUDICIAL	Restrição Financeira	NADA CONSTA
Restrição Furto	NADA CONSTA	Restrição RENAJUD	CONSTA RESTRIÇÃO DE RENAJUD

BIN FEDERAL

Tipo Consulta	BIN FEDERAL	Situação	EM CIRCULACAO
Placa	██████	Renavam	00729109186
Chassi	9BWZZZ376YP508643	Remarcação Chassi	NORMAL
Nr Motor	UNF142732	Município	SAO PAULO
UF	SP	Tipo	CAMIONETA
Categoria	CARGA	Marca Modelo	VOLKSWAGEN/VW/SAVEIRO
Ano Fab	1999	Ano Mod	2000
Procedência Veículo	NACIONAL	Montagem	COMPLETA
Nr Carroceria	INEXISTENTE	Nr Eixos	2
Combustível	GASOLINA	Cilindradas	1600
Cor	BRANCA	Potência	94
Capacidade Passageiros	2	CPF/CNPJ Faturado	59104422005704
UF Faturamento	SP	CPF/CNPJ Proprietário	3*****

BIN FEDERAL - Restrições:

Situação	EM CIRCULACAO	Restrição 1	RESTRICAO JUDICIAL
Restrição 2	RESTRICAO ADMINISTRATIVA	Restrição 3	RENAJUD: SIM
Restrição Judicial	NADA CONSTA	Restrição RFB	NADA CONSTA

RENAJUD (CORTESIA):

RENAJUD	NADA CONSTA
---------	-------------

Débitos / Multas

*Para sua total segurança, favor conferir débitos e multas diretamente ao SENATRAN: <https://portalservicos.senatran.serpro.gov.br>.

FOTOS DO VEÍCULO

ID Vistoria: 00001782 Placa: ██████ Data Impressão: 30/10/2025 21:32
 Nr Motor: UNF142732 Nr Chassi: 9BWZZZ376YP508643



CHASSI



FRENTE



TRASEIRA



MOTOR COMPARTIMENTO



MOTOR



DIANTEIRA DIAGONAL ESQUERDA



TETO



COLUNA DIANTEIRA ESQ

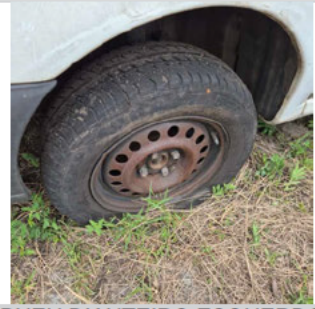

PNEU DIANTEIRO ESQUERDO



LATERAL ESQUERDA



COLUNA TRASEIRA ESQ



PNEU TRASEIRO ESQUERDO



PLACA



TRASEIRA DIAGONAL DIREITA



PNEU TRASEIRO DIREITO



COLUNA TRASEIRA DIR



LATERAL DIREITA



DIANTEIRA DIAGONAL DIREITA



COLUNA DIANTEIRA DIR



INTERIOR

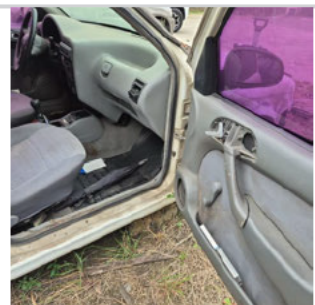

INTERIOR 02



INTERIOR 03



ADICIONAL 01

INTERIOR 04



ADICIONAL 02

INTERIOR 05

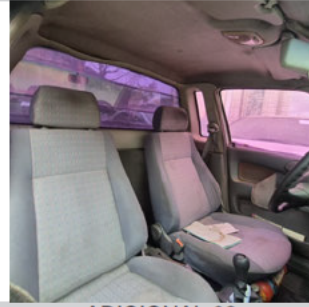

ADICIONAL 03



ADICIONAL 04



ADICIONAL 05



ADICIONAL 06



ADICIONAL 07

ID Vistoria: 00001782

Placa: [REDACTED]

Data Impressão: 30/10/2025 21:32

Nr Motor: UNF142732

Nr Chassi: 9BWZZ376YP508643

Vistoria Financeira:

Valor Avaliado: R\$ 15.000,00

Valor FIPE: R\$ 0,00

Depreciação (%): 80,00%

Valor Depreciado: R\$ 3.000,00

Totais:

Sub-Total: 3.000,00

Depreciação Forçada(%): 0,00%

Valor Final Avaliado: R\$ 3.000,00

A seguir são descritas as regras e orientações aplicáveis ao serviço contratado; às quais, você manifesta ciência e anuência expressas e sem reservas, tendo validade e eficácia equivalentes a qualquer acordo, a sua observância e cumprimento será exigível a todos os usuários:

1. O Laudo Preventivo possui caráter **APENAS INFORMATIVO E CONSIDERA-SE UMA ANÁLISE PRÉVIA E PREVENTIVA DO AUTOMÓVEL** em questão, a partir de análises estruturais do veículo e consulta a bancos de dados públicos e privados oficiais; a fim de dar guarida ao CONTRATANTE na tomada de decisões relativas ao automóvel vistoriado.
2. Em hipótese alguma o Laudo Preventivo substitui a vistoria oficial de identificação veicular que é realizada exclusivamente pelos órgãos e entidades executivos de trânsito dos estados e Distrito Federal, ou inspeções outras de institutos de criminalística; e que são obrigatórias nos termos do Código de Trânsito Brasileiro e resoluções do CONTRAN.
3. As informações contidas neste Laudo Preventivo e caracterizadas como "LAUDO PREVENTIVO DE VISTORIA VEICULAR" e "CHECKLIST" e "FOTOS" correspondem às análises físicas do veículo existentes no momento da verificação realizada pelo Vistoriador. A validade restringe-se ao exato momento do exame, em razão do que a 'E-LEILÕES *Vistoria' não se responsabiliza por modificações posteriores sofridas pelo veículo, tais como danos no chassi, mudanças de motor, mudança de câmbio, etc.
4. As informações contidas neste Laudo Preventivo e caracterizadas como "CONSULTAS VEICULARES " correspondem ao resultado de consultas a banco de dados públicos e privados oficiais e relacionados ao veículo e que estejam disponíveis no momento da consulta pelo vistoriador.
5. As informações obtidas em bancos de dados públicos podem não estar atualizadas simultaneamente ao momento da consulta, situação que independe da gerência da 'E-LEILÕES *Vistoria' e fornecedora do software gerenciador das consultas.
6. O CONTRATANTE do Laudo Preventivo tem ciência que o sistema de informações e banco de dados disponibilizados está sujeito a constantes alterações e atualizações pelos órgãos e departamentos oficiais, leiloeiros e/ou parceiros da iniciativa privada, sobre quais a 'E-LEILÕES *Vistoria' e fornecedora do software gerenciador das consultas não detém a propriedade das informações, limitando-se assim, a reproduzi-las fielmente, na forma como originariamente apresenta as tais bases consultadas, sendo que este Laudo Preventivo visa auxiliar o CONTRATANTE na obtenção das informações pretendidas.
7. A 'E-LEILÕES *Vistoria' e fornecedora do software gerenciador das consultas não possuem gerência e responsabilidade pelas informações inseridas nos bancos de dados consultados, e igualmente não se responsabilizam por perdas e danos em caso da não confirmação da informação junto a estes fornecedores gestores e/ou a utilização das informações disponibilizadas em laudos, certidões, vistorias ou documentos assemelhados.

Orientações:

1. Favor nas consultas BIN confirmar débitos, restrições no site do DETRAN do estado, SNG. Favor consultar na Base Federal (Senatran) e Estadual (DETRAN's dos estados que o veículo já pertenceu) possíveis sinistros apontados em CSV (Certificado de Segurança Veicular). E possível apontamento de CSV na observação da CRV.
2. Consultas BIN sujeito à alterações e/ou atualizações até o final do expediente sem validade como quitação de débitos para compra do veículo.



E-LEILÕES *Vistoria
Vistoriador: Rodolfo Araujo

Data: ____/____/____