



LAUDO DE VISTORIA VEÍCULAR

CONSERVADO

Numeração: 00001803

CORSA HATCH MAXX - CHEVROLET

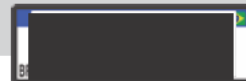

Vistoriador: Rodolfo Araujo

Data Impressão: 30/10/2025 21:36

Data Vistoria: 08/10/2025 11:34

Cliente:

Nome: Secretaria Nacional de Políticas sobre Drogas e Gestão de Ativos SENAD

CPF/CNPJ: 02.645.310/0001-99

Local de atendimento:

Endereço: AV. SANTA MARINA, 208, ÁGUA BRANCA, SÃO PAULO/SP. CEP: 05036-000.

Complemento: PÁTIO ÁGUA BRANCA / SÃO PAULO-SP / Cicero (11) 353

Vistoria Veicular:

Modelo: CORSA HATCH MAXX - CHEVROLET

Ano Fab / Modelo: 2005/2005

Categoria: Passeio e Utilitário

Local armazenamento: PÁTIO ÁGUA BRANCA / SÃO PAULO-SP

Tipo Veículo: Veículos

Placa:

UF/Cidade Placa: SP/SAO PAULO-SP

Nr Motor: A20037477

Nr Motor BIN: A20037477

Condições Motor: OK - Caracteres dentro dos padrões originais de fabricação. Sem vestígios de adulteração.

Nr Chassi: 9BGXH68005C292875

Nr Chassi BIN: 9BGXH68005C292875

Condições Chassi: OK - NIV (chassi) - Caracteres dentro dos padrões originais de fabricação.

Nr Cambio:

Nr Cambio BIN: 000220504

Combustível: Etanol (Alcool)

Combustível BIN:

Cor: Prata

Cor BIN: Prata

Tem KIT GNV: Não

Órgão Apreensor: Policia Federal

Leilão:

Leilão: Secretária Nacional de Políticas sobre Drogas e Gestão de Ativos SENAD

Responsável:

Observação:



CHASSI



FRENTE



TRASEIRA



PLACA



CHECKLIST

ID Vistoria: 00001803

Placa: [REDACTED]

Data Impressão: 30/10/2025 21:36

Nr Motor: A20037477

Nr Chassi: 9BGXH68005C292875

LEGENDA DOS ÍCONES DO CHECKLIST SELECIONADO PELO VISTORIADOR



OK



ATENÇÃO



APROVADO COM APONTAMENTO



APRESENTA PROBLEMA



CHECKLIST | FICHA DE INSPEÇÃO VEICULAR (FIV):

Estado Geral Do Veículo

Parachoque Dianteiro:	OK	Parachoque Traseiro:	OK
Farol Direito:	OK	Farol Esquerdo:	OK
Parabrisa Dianteiro:	OK	Capô:	OK
Teto:	OK	Retrovisor Lado Direito:	OK
Retrovisor Lado Esquerdo:	OK	Porta Dianteira Direita:	OK
Porta Dianteira Esquerda:	OK	Porta Traseira Direita:	OK
Porta Traseira Esquerda:	OK	Porta Malas:	OK
Vidro Da Porta Dianteira Direita:	OK	Vidro Da Porta Dianteira Esquerda:	OK
Vidro Traseiro Esquerdo:	OK	Vidro Traseiro Direito:	OK
Lanterna Traseira Direita:	OK	Lanterna Traseira Esquerda:	OK
Parabrisa Traseiro:	OK	Triângulo:	OK
Bancos Dianteiros:	OK	Bancos Traseiros:	OK
Forração Do Teto:	OK	Forração Interna:	OK
Pedais:	OK	Volante:	OK
Alavanca da Marcha:	OK	Painel de Instrumentos:	OK
Pneus Dianteiros:	Avariado	Pneus Traseiros:	Avariado
Rodas Traseiras:	OK	Estepe:	OK
Rodas Dianteiras:	OK	Condição de locomoção:	N/A
Veículo Blindado:	NÃO		



CONSULTAS VEICULARES

ID Vistoria: 00001803

Placa: [REDACTED]

Data Impressão: 30/10/2025 21:36

Nr Motor: A20037477

Nr Chassi: 9BGXH68005C292875

Base de Dados

1 - BIN ESTADUAL

2 - BIN FEDERAL

Bin Estadual - Atenção para as Restrições

Bin Estadual - Atenção para os Débitos e Multas do Veículo

Bin Estadual - Restrições do Proprietário

Bin Federal - Atenção para as Restrições

SENATRAN - Restrições

Multas Federais

BIN ESTADUAL

Situação do veículo	EM CIRCULACAO	Tipo	AUTOMOVEL
Placa	[REDACTED]	Renavam	00863930379
Chassi	9BGXH68005C292875	Situação Chassi	NORMAL
Nr Motor	A20037477	Nr Caixa Câmbio	000220504
Categoria	PARTICULAR	Marca	CHEVROLET
Modelo	CORSA HATCH MAXX	Ano Fab.	2005
Ano Mod.	2005	Cor	PRATA
Combustível	ALCOOL/GASOLINA	UF	SP
Município	SAO PAULO-SP	Espécie	PASSAGEIRO
Potência	107	Procedência Veículo	NACIONAL
Carroceria	INEXISTENTE	Cilindradas	1800
Capacidade Passageiros	5	CMT	240

Comunicação de Venda

Indicador Comun. Venda	NÃO INFORMADO	Data Inclusao Venda	NÃO INFORMADO
------------------------	---------------	---------------------	---------------

Débitos e Multas:

Déb IPVA	NAO EXISTE DEBITO DE IPVA	Débito DPVAT	NAO EXISTE DEBITO DE DPVAT
Déb Licenc	EXISTE DEBITO LICENCIAMENTO: R\$ 1.236,90	Débito Multas	NAO EXISTE DEBITO DE MULTAS
Valor Débito Licenc	1.236,90		

ATENÇÃO: *Débitos e restrições favor confirmar consulta diretamente ao DETRAN do estado, SNG e documento CRV.

Proprietários:

CPF CNPJ Proprietario	1*****	Proprietário	A** K***** D***** D* C*****
-----------------------	--------	--------------	-----------------------------

Restrições:

Situação do veículo	EM CIRCULACAO	Restrição 1	RESTRICAO JUDICIAL: CONSTA RESTRICAO JUDICIAL
Restrição 2	OUTRAS RESTRICOES: RESTRICAO JUDICIAL	Restrição 3	OUTRAS RESTRICOES: ALIENACAO FIDUCIARIA
Restrição Financeira	CONSTA RESTRICAO FINANCEIRA	Restrição Furto	NADA CONSTA
Restrição RENAJUD	CONSTA RESTRICAO DE RENAJUD		

BIN FEDERAL

Tipo Consulta	BIN FEDERAL	Situação	EM CIRCULACAO
---------------	-------------	----------	---------------

Placa	██████████	Renavam	00863930379
Chassi	9BGXH68005C292875	Remarcação Chassi	NORMAL
Nr Motor	A20037477	Caixa Câmbio	000220504
Município	SAO PAULO	UF	SP
Tipo	AUTOMOVEL	Categoria	PASSAGEIRO
Marca Modelo	GM/GM/CORSA HATCH MAXX	Ano Fab	2005
Ano Mod	2005	Procedência Veículo	NACIONAL
Montagem	COMPLETA	Nr Carroceria	INEXISTENTE
Combustível	ALCOOL/GASOLINA	Cilindradas	1800
Cor	PRATA	Potência	107
Capacidade Passageiros	5	CMT	240
CPF/CNPJ Proprietário	1*****		

BIN FEDERAL - Restrições:

Situação	EM CIRCULACAO	Restrição 1	RESTRICAO JUDICIAL
Restrição 2	ALIENACAO FIDUCIARIA RESTRICAO JUDICIAL	Restrição 3	RENAJUD: SIM
Restrição Judicial	NADA CONSTA	Restrição RFB	NADA CONSTA

RENAJUD (CORTESIA):

RENAJUD	NADA CONSTA
---------	-------------

Débitos / Multas

*Para sua total segurança, favor conferir débitos e multas diretamente ao SENATRAN: <https://portalservicos.senatran.serpro.gov.br>.



FOTOS DO VEÍCULO

ID Vistoria: 00001803

Placa: ██████████

Data Impressão: 30/10/2025 21:36

Nr Motor: A20037477

Nr Chassi: 9BGXH68005C292875



CHASSI



FRENTE



TRASEIRA



MOTOR COMPARTIMENTO



MOTOR



DIANTEIRA DIAGONAL ESQUERDA



TETO

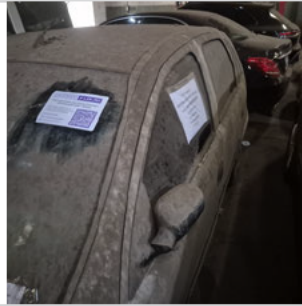

COLUNA DIANTEIRA ESQ



PNEU DIANTEIRO ESQUERDO



LATERAL ESQUERDA



COLUNA TRASEIRA ESQ



PNEU TRASEIRO ESQUERDO



PLACA



TRASEIRA DIAGONAL DIREITA



PNEU TRASEIRO DIREITO



COLUNA TRASEIRA DIR



LATERAL DIREITA



DIANTEIRA DIAGONAL DIREITA



COLUNA DIANTEIRA DIR

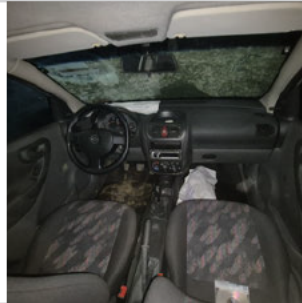

INTERIOR



INTERIOR 02



INTERIOR 03



ADICIONAL 01

INTERIOR 04

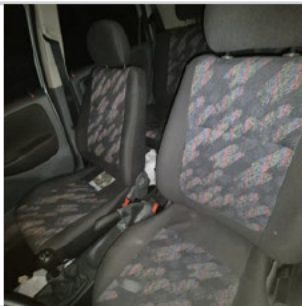

ADICIONAL 02

INTERIOR 05



ADICIONAL 03



ADICIONAL 04

ID Vistoria: 00001803

Placa: [REDACTED]

Data Impressão: 30/10/2025 21:36

Nr Motor: A20037477

Nr Chassi: 9BGXH68005C292875

Vistoria Financeira:

Valor Avaliado: R\$ 20.000,00

Valor FIPE: R\$ 0,00

Depreciação (%): 70,00%

Valor Depreciado: R\$ 6.000,00

Totais:

Sub-Total: 6.000,00

Depreciação Forçada(%): 0,00%

Valor Final Avaliado: R\$ 6.000,00

A seguir são descritas as regras e orientações aplicáveis ao serviço contratado; às quais, você manifesta ciência e anuência expressas e sem reservas, tendo validade e eficácia equivalentes a qualquer acordo, a sua observância e cumprimento será exigível a todos os usuários:

1. O Laudo Preventivo possui caráter **APENAS INFORMATIVO E CONSIDERA-SE UMA ANÁLISE PRÉVIA E PREVENTIVA DO AUTOMÓVEL** em questão, a partir de análise estruturais do veículo e consulta a bancos de dados públicos e privados oficiais; a fim de dar guarida ao CONTRATANTE na tomada de decisões relativas ao automóvel vistoriado.
2. Em hipótese alguma o Laudo Preventivo substitui a vistoria oficial de identificação veicular que é realizada exclusivamente pelos órgãos e entidades executivos de trânsito dos estados e Distrito Federal, ou inspeções outras de institutos de criminalística; e que são obrigatórias nos termos do Código de Trânsito Brasileiro e resoluções do CONTRAN.
3. As informações contidas neste Laudo Preventivo e caracterizadas como "LAUDO PREVENTIVO DE VISTORIA VEICULAR" e "CHECKLIST" e "FOTOS" correspondem às análises físicas do veículo existentes no momento da verificação realizada pelo Vistoriador. A validade restringe-se ao exato momento do exame, em razão do que a 'E-LEILÕES "Vistoria" não se responsabiliza por modificações posteriores sofridas pelo veículo, tais como danos no chassi, mudanças de motor, mudança de câmbio, etc.
4. As informações contidas neste Laudo Preventivo e caracterizadas como "CONSULTAS VEICULARES " correspondem ao resultado de consultas a banco de dados públicos e privados oficiais e relacionados ao veículo e que estejam disponíveis no momento da consulta pelo vistoriador.
5. As informações obtidas em bancos de dados públicos podem não estar atualizadas simultaneamente ao momento da consulta, situação que independe da gerência da 'E-LEILÕES "Vistoria" e fornecedora do software gerenciador das consultas.
6. O CONTRATANTE do Laudo Preventivo tem ciência que o sistema de informações e banco de dados disponibilizados está sujeito a constantes alterações e atualizações pelos órgãos e departamentos oficiais, leiloeiros e/ou parceiros da iniciativa privada, sobre quais a 'E-LEILÕES "Vistoria" e fornecedora do software gerenciador das consultas não detém a propriedade das informações, limitando-se assim, a reproduzi-las fielmente, na forma como originariamente apresentas as tais bases consultadas, sendo que este Laudo Preventivo visa auxiliar o CONTRATANTE na obtenção das informações pretendidas.
7. A 'E-LEILÕES "Vistoria" e fornecedora do software gerenciador das consultas não possuem gerência e responsabilidade pelas informações inseridas nos bancos de dados consultados, e igualmente não se responsabilizam por perdas e danos em caso da não confirmação da informação junto a estes fornecedores gestores e/ou a utilização das informações disponibilizadas em laudos, certidões, vistorias ou documentos assemelhados.

Orientações:

1. Favor nas consultas BIN confirmar débitos, restrições no site do DETRAN do estado, SNG. Favor consultar na Base Federal (Senatran) e Estadual (DETRAN's dos estados que o veículo já pertenceu) possíveis sinistros apontados em CSV (Certificado de Segurança Veicular). E possível apontamento de CSV na observação da CRV.
2. Consultas BIN sujeito à alterações e/ou atualizações até o final do expediente sem validade como quitação de débitos para compra do veículo.

Rodolfo Araujo

E-LEILOES *Vistoria
Vistoriador: Rodolfo Araujo

Data: ___/___/_____