



LAUDO DE VISTORIA VEÍCULAR

CONSERVAÇÃO RUIM

Numeração: 00001778

YBR 125E - YAMAHA

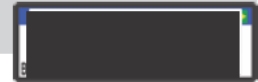

Vistoriador: Rodolfo Araujo

Data Impressão: 30/10/2025 21:41

Data Vistoria: 06/10/2025 15:27

Cliente:

Nome: Secretaria Nacional de Políticas sobre Drogas e Gestão de Ativos SENAD

CPF/CNPJ: 02.645.310/0001-99

Local de atendimento:

Endereço: AV. SANTA MARINA, 208, ÁGUA BRANCA, SÃO PAULO/SP. CEP: 05036-000.

Complemento: PÁTIO ÁGUA BRANCA / SÃO PAULO-SP / Cicero (11) 353

Vistoria Veicular:

Modelo: YBR 125E - YAMAHA

Ano Fab / Modelo: 2003/2004

Categoria: Passeio e Utilitário

Local armazenamento: PÁTIO ÁGUA BRANCA / SÃO PAULO-SP

Tipo Veículo: Veículos

Placa:

UF/Cidade Placa: SP/SAO PAULO-SP

Nr Motor: E337E046971

Nr Motor BIN:
E337E046971

Condições Motor: OK - Caracteres dentro dos padrões originais de fabricação. Sem vestígios de adulteração.

Nr Chassi: 9C6KE043040026838

Nr Chassi BIN:
9C6KE043040026838

Condições Chassi: OK - NIV (chassi) - Caracteres dentro dos padrões originais de fabricação.

Nr Cambio:

Nr Cambio BIN:

Combustível: Gasolina

Combustível BIN: Gasolina

Cor: Prata

Cor BIN: Prata

Tem KIT GNV: Não

Órgão Apreensor: Polícia Federal

Leilão:

Leilão: Secretária Nacional de Políticas sobre Drogas e Gestão de Ativos SENAD

Responsável:

Observação:

TANQUE PODE ESTAR FURADO



CHASSI



FRENTE



TRASEIRA



PLACA



CHECKLIST

ID Vistoria: 00001778

Placa

Data Impressão: 30/10/2025 21:41

Nr Motor: E337E046971

Nr Chassi: 9C6KE043040026838

LEGENDA DOS ÍCONES DO CHECKLIST SELECIONADO PELO VISTORIADOR



OK



ATENÇÃO



APROVADO COM APONTAMENTO



APRESENTA PROBLEMA



CHECKLIST | FICHA DE INSPEÇÃO VEICULAR (FIV):

ANALISE DA ESTRUTURA

PINTURA TANQUE:	AVARIADO	CARENAGEM DA LATERAL DIREITA:	OK
CARENAGEM DA LATERAL ESQUERDA:	OK	CARENAGEM DA RABETA:	OK
PARALAMA DIANTEIRO:	OK	PARALAMA TRASEIRO:	OK
PAINEL:	OK	CARENAGEM DO PAINEL:	OK
BLOCO OPTICO:	AVARIADO	ARO/RODA DIANTEIRO:	OK
ARO/RODA TRASEIRO:	OK	PNEU DIANTEIRO:	AVARIADO
PNEU TRASEIRO:	AVARIADO	FREIO DIANTEIRO:	OK
FREIO TRASEIRO:	OK	MANETE DE FREIO:	OK
MANETE DE EMBREAGEM:	OK	LUVA DO GUIDÃO:	OK
RETROVISOR ESQUERDO:	N/OK	RETROVISOR DIREITO:	OK
CAPA BANCO:	OK	ESTRIBO:	OK
PROTETOR DE ESCAPE:	OK	ESTADO GERAL DA MOTOCICLETA:	OK



CONSULTAS VEICULARES

ID Vistoria: 00001778

Placa: [REDACTED]

Data Impressão: 30/10/2025 21:41

Nr Motor: E337E046971

Nr Chassi: 9C6KE043040026838

Base de Dados

1 - BIN ESTADUAL

2 - BIN FEDERAL

Bin Estadual - Atenção para as Restrições

Bin Estadual - Atenção para os Débitos e Multas do Veículo

Bin Estadual - Restrições do Proprietário

Bin Federal - Atenção para as Restrições

SENATRAN - Restrições

Multas Federais

BIN ESTADUAL

Situação do veículo	EM CIRCULACAO	Tipo	MOTOCICLETA
Placa	[REDACTED]	Renavam	00828618232
Chassi	9C6KE043040026838	Situação Chassi	NORMAL
Nr Motor	E337E046971	Categoria	PARTICULAR
Marca	YAMAHA	Modelo	YBR 125E
Ano Fab.	2003	Ano Mod.	2004
Cor	PRATA	Combustível	GASOLINA
UF	SP	Município	SAO PAULO-SP
Espécie	PASSAGEIRO	Procedência Veículo	NACIONAL
Carroceria	INEXISTENTE	Cilindradas	124
Capacidade Passageiros	2		

Comunicação de Venda

Indicador Comun. Venda	NÃO INFORMADO	Data Inclusao Venda	NÃO INFORMADO
------------------------	---------------	---------------------	---------------

Débitos e Multas:

Déb IPVA	EXISTE DEBITO IPVA: R\$ 332,84	Débito DPVAT	EXISTE DEBITO DPVAT: R\$ 12,30
Déb Licenc	EXISTE DEBITO LICENCIAMENTO: R\$ 1.173,64	Débito Multas	NAO EXISTE DEBITO DE MULTAS
Valor Débito IPVA	332,84	Valor Débito Licenc	1.173,64
Valor Débito DPVAT	12,30		

ATENÇÃO: *Débitos e restrições favor confirmar consulta diretamente ao DETRAN do estado, SNG e documento CRV.

Proprietários:

CPF CNPJ Proprietario	9*****	Proprietário	C***** D* M***** S****
-----------------------	--------	--------------	------------------------

Restrições:

Situação do veículo	EM CIRCULACAO	Restrição 1	RESTRICAO ADMINISTRATIVA: CONSTA RESTRICAO ADMINISTRATIVA
Restrição 2	RESTRICAO JUDICIAL: CONSTA RESTRICAO JUDICIAL	Restrição 3	OUTRAS RESTRICOES: ALIENACAO FIDUCIARIA
Restrição 4	OUTRAS RESTRICOES: RESTRICAO ADMINISTRATIVA	Restrição Financeira	CONSTA RESTRIÇÃO FINANCEIRA
Restrição Furto	NADA CONSTA	Restrição RENAJUD	CONSTA RESTRIÇÃO DE RENAJUD

BIN FEDERAL

Tipo Consulta	BIN FEDERAL	Situação	EM CIRCULACAO
Placa	██████	Renavam	00828618232
Chassi	9C6KE043040026838	Remarcação Chassi	NORMAL
Nr Motor	E337E046971	Município	SAO PAULO
UF	SP	Tipo	MOTOCICLETA
Categoria	PASSAGEIRO	Marca Modelo	YAMAHA/YAMAHA/YBR 125E
Ano Fab	2003	Ano Mod	2004
Procedência Veículo	NACIONAL	Montagem	COMPLETA
Nr Carroceria	INEXISTENTE	Combustível	GASOLINA
Cilindradas	124	Cor	PRATA
Capacidade Passageiros	2	CPF/CNPJ Faturado	03378292000199
UF Faturamento	SP	CPF/CNPJ Proprietário	9*****

BIN FEDERAL - Restrições:

Situação	EM CIRCULACAO	Restrição 1	RESTRICAO JUDICIAL
Restrição 2	RESTRICAO ADMINISTRATIVA	Restrição 3	ALIENACAO FIDUCIARIA RESTRICAO JUDICIAL
Restrição 4	RENAJUD: SIM	Restrição Judicial	NADA CONSTA
Restrição RFB	NADA CONSTA		

RENAJUD (CORTESIA):

RENAJUD	NADA CONSTA
---------	-------------

Débitos / Multas

*Para sua total segurança, favor conferir débitos e multas diretamente ao SENATRAN: <https://portalservicos.senatran.serpro.gov.br>.

FOTOS DO VEÍCULO

ID Vistoria: 00001778 Placa: ██████ Data Impressão: 30/10/2025 21:41
 Nr Motor: E337E046971 Nr Chassi: 9C6KE043040026838





TETO



COLUNA DIANTEIRA ESQ



PNEU DIANTEIRO ESQUERDO



LATERAL ESQUERDA



COLUNA TRASEIRA ESQ



PNEU TRASEIRO ESQUERDO



PLACA



TRASEIRA DIAGONAL DIREITA



PNEU TRASEIRO DIREITO



COLUNA TRASEIRA DIR



LATERAL DIREITA



DIANTEIRA DIAGONAL DIREITA



COLUNA DIANTEIRA DIR



INTERIOR

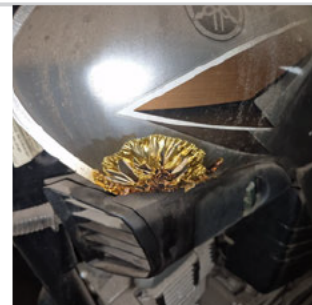

ADICIONAL 01

ID Vistoria: 00001778

Placa: [REDACTED]

Data Impressão: 30/10/2025 21:41

Nr Motor: E337E046971

Nr Chassi: 9C6KE043040026838

Vistoria Financeira:

Valor Avaliado: R\$ 5.000,00

Valor FIPE: R\$ 0,00

Depreciação (%): 70,00%

Valor Depreciado: R\$ 1.500,00

Totais:

Sub-Total: 1.500,00

Depreciação Forçada(%): 0,00%

Valor Final Avaliado: R\$ 1.500,00

A seguir são descritas as regras e orientações aplicáveis ao serviço contratado; às quais, você manifesta ciência e anuência expressas e sem reservas, tendo validade e eficácia equivalentes a qualquer acordo, a sua observância e cumprimento será exigível a todos os usuários:

1. O Laudo Preventivo possui caráter **APENAS INFORMATIVO E CONSIDERA-SE UMA ANÁLISE PRÉVIA E PREVENTIVA DO AUTOMÓVEL** em questão, a partir de análises estruturais do veículo e consulta a bancos de dados públicos e privados oficiais; a fim de dar guarida ao CONTRATANTE na tomada de decisões relativas ao automóvel vistoriado.
2. Em hipótese alguma o Laudo Preventivo substitui a vistoria oficial de identificação veicular que é realizada exclusivamente pelos órgãos e entidades executivos de trânsito dos estados e Distrito Federal, ou inspeções outras de institutos de criminalística; e que são obrigatórias nos termos do Código de Trânsito Brasileiro e resoluções do CONTRAN.
3. As informações contidas neste Laudo Preventivo e caracterizadas como "LAUDO PREVENTIVO DE VISTORIA VEICULAR" e "CHECKLIST" e "FOTOS" correspondem às análises físicas do veículo existentes no momento da verificação realizada pelo Vistoriador. A validade restringe-se ao exato momento do exame, em razão do que a 'E-LEILÕES *Vistoria' não se responsabiliza por modificações posteriores sofridas pelo veículo, tais como danos no chassi, mudanças de motor, mudança de câmbio, etc.
4. As informações contidas neste Laudo Preventivo e caracterizadas como "CONSULTAS VEICULARES " correspondem ao resultado de consultas a banco de dados públicos e privados oficiais e relacionados ao veículo e que estejam disponíveis no momento da consulta pelo vistoriador.
5. As informações obtidas em bancos de dados públicos podem não estar atualizadas simultaneamente ao momento da consulta, situação que independe da gerência da 'E-LEILÕES *Vistoria' e fornecedora do software gerenciador das consultas.
6. O CONTRATANTE do Laudo Preventivo tem ciência que o sistema de informações e banco de dados disponibilizados está sujeito a constantes alterações e atualizações pelos órgãos e departamentos oficiais, leiloeiros e/ou parceiros da iniciativa privada, sobre quais a 'E-LEILÕES *Vistoria' e fornecedora do software gerenciador das consultas não detém a propriedade das informações, limitando-se assim, a reproduzi-las fielmente, na forma como originariamente apresenta as tais bases consultadas, sendo que este Laudo Preventivo visa auxiliar o CONTRATANTE na obtenção das informações pretendidas.
7. A 'E-LEILÕES *Vistoria' e fornecedora do software gerenciador das consultas não possuem gerência e responsabilidade pelas informações inseridas nos bancos de dados consultados, e igualmente não se responsabilizam por perdas e danos em caso da não confirmação da informação junto a estes fornecedores gestores e/ou a utilização das informações disponibilizadas em laudos, certidões, vistorias ou documentos assemelhados.

Orientações:

1. Favor nas consultas BIN confirmar débitos, restrições no site do DETRAN do estado, SNG. Favor consultar na Base Federal (Senatran) e Estadual (DETRAN's dos estados que o veículo já pertenceu) possíveis sinistros apontados em CSV (Certificado de Segurança Veicular). E possível apontamento de CSV na observação da CRV.
2. Consultas BIN sujeito à alterações e/ou atualizações até o final do expediente sem validade como quitação de débitos para compra do veículo.



E-LEILÕES *Vistoria
Vistoriador: Rodolfo Araujo

Data: ____/____/____