



LAUDO DE VISTORIA VEÍCULAR

CONSERVAÇÃO RUIM

Numeração: 00001790

206 16 FELINE FX - PEUGEOT

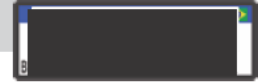

Vistoriador: Rodolfo Araujo

Data Impressão: 30/10/2025 21:43

Data Vistoria: 07/10/2025 13:28

Cliente:

Nome: Secretaria Nacional de Políticas sobre Drogas e Gestão de Ativos SENAD

CPF/CNPJ: 02.645.310/0001-99

Local de atendimento:

Endereço: AV. SANTA MARINA, 208, ÁGUA BRANCA, SÃO PAULO/SP. CEP: 05036-000.

Complemento: PÁTIO ÁGUA BRANCA / SÃO PAULO-SP / Cicero (11) 353

Vistoria Veicular:

Modelo: 206 16 FELINE FX - PEUGEOT

Ano Fab / Modelo: 2007/2007

Categoria: Passeio e Utilitário

Local armazenamento: PÁTIO ÁGUA BRANCA / SÃO PAULO-SP

Tipo Veículo: Veículos

Placa:

UF/Cidade Placa: SP/SAO PAULO-SP

Nr Motor: 10DBTX0016573

Nr Motor BIN:
10DBTX0016573

Condições Motor: OK - Caracteres dentro dos padrões originais de fabricação. Sem vestígios de adulteração.

Nr Chassi: 9362AN6A97B033136

Nr Chassi BIN:
9362AN6A97B033136

Condições Chassi: OK - NIV (chassi) - Caracteres dentro dos padrões originais de fabricação.

Nr Cambio:

Nr Cambio BIN:

Combustível:

Combustível BIN:

Cor:

Cor BIN: Preto

Tem KIT GNV: Não

Órgão Apreensor: Policia Federal

Leilão:

Leilão: Secretária Nacional de Políticas sobre Drogas e Gestão de Ativos SENAD

Responsável:

Observação:

PAINEL FORA DO LUGAR, PROVAVELMENTE AVARIADO, CONFIRA NAS FOTOS.



CHASSI

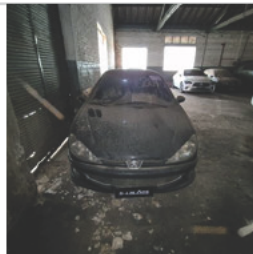

FRENTE



PLACA



CHECKLIST

ID Vistoria: 00001790

Placa: [REDACTED]

Data Impressão: 30/10/2025 21:43

Nr Motor: 10DBTX0016573

Nr Chassi: 9362AN6A97B033136

LEGENDA DOS ÍCONES DO CHECKLIST SELECIONADO PELO VISTORIADOR



OK



ATENÇÃO



APROVADO COM APONTAMENTO



APRESENTA PROBLEMA



CHECKLIST | FICHA DE INSPEÇÃO VEICULAR (FIV):

Estado Geral Do Veículo

Paracheque Dianteiro:	✓ OK	Paracheque Traseiro:	✓ OK
Farol Direito:	✓ OK	Farol Esquerdo:	✓ OK
Parabrisa Dianteiro:	✓ OK	Capô:	✓ OK
Teto:	✓ OK	Retrovisor Lado Direito:	✓ OK
Retrovisor Lado Esquerdo:	✓ OK	Porta Dianteira Direita:	✓ OK
Porta Dianteira Esquerda:	✓ OK	Porta Traseira Direita:	✓ OK
Porta Traseira Esquerda:	✓ OK	Porta Malas:	✓ OK
Vidro Da Porta Dianteira Direita:	✓ OK	Vidro Da Porta Dianteira Esquerda:	✓ OK
Vidro Traseiro Esquerdo:	✓ OK	Vidro Traseiro Direito:	✓ OK
Lanterna Traseira Direita:	✓ OK	Lanterna Traseira Esquerda:	✓ OK
Parabrisa Traseiro:	✓ OK	Bancos Dianteiros:	✓ OK
Bancos Traseiros:	⊘ Avariado	Forração Do Teto:	✓ OK
Forração Interna:	⊘ Avariado	Pedais:	✓ OK
Volante:	✓ OK	Alavanca da Marcha:	⊘ Avariado
Painel de Instrumentos:	⊘ Avariado	Pneus Dianteiros:	⊘ Avariado
Pneus Traseiros:	⊘ Avariado	Rodas Traseiras:	✓ OK
Rodas Dianteiras:	✓ OK	Condição de locomoção:	✓ N/A
Veiculo Blindado:	⚠ NÃO		



CONSULTAS VEICULARES

ID Vistoria: 00001790

Placa: [REDACTED]

Data Impressão: 30/10/2025 21:43

Nr Motor: 10DBTX0016573

Nr Chassi: 9362AN6A97B033136

Base de Dados

1 - BIN ESTADUAL

2 - BIN FEDERAL

Bin Estadual - Atenção para as Restrições

Bin Estadual - Atenção para os Débitos e Multas do Veículo

Bin Estadual - Restrições do Proprietário

Bin Federal - Atenção para as Restrições

SENATRAN - Restrições

Multas Federais

BIN ESTADUAL

Situação do veículo	EM CIRCULACAO	Tipo	AUTOMOVEL
Placa	[REDACTED]	Renavam	00913316865
Chassi	9362AN6A97B033136	Situação Chassi	NORMAL
Nr Motor	10DBTX0016573	Categoria	PARTICULAR
Marca	PEUGEOT	Modelo	206 16 FELINE FX
Ano Fab.	2007	Ano Mod.	2007
Cor	PRETA	Combustível	ALCOOL/GASOLINA
UF	SP	Município	SAO PAULO-SP
Espécie	PASSAGEIRO	Potência	113
Procedência Veículo	NACIONAL	Carroceria	INEXISTENTE
Cilindradas	1587	Capacidade Passageiros	5
Nr Eixos	2	PBT	157
CMT	247		

Comunicação de Venda

Indicador Comun. Venda NÃO INFORMADO

Data Inclusao Venda

NÃO INFORMADO

Débitos e Multas:

Déb IPVA	NAO EXISTE DEBITO DE IPVA	Débito DPVAT	NAO EXISTE DEBITO DE DPVAT
Déb Licenc	EXISTE DEBITO LICENCIAMENTO: R\$ 1.187,67	Débito Multas	NAO EXISTE DEBITO DE MULTAS
Valor Débito Licenc	1.187,67		

ATENÇÃO: *Débitos e restrições favor confirmar consulta diretamente ao DETRAN do estado, SNG e documento CRV.

Proprietários:

CPF CNPJ Proprietario

4*****

Proprietário

L**** D* O***** B****

Restrições:

Situação do veículo	EM CIRCULACAO	Restrição 1	RESTRICAO ADMINISTRATIVA: RENAJUD
Restrição 2	RESTRICAO JUDICIAL: CONSTA RESTRICAO JUDICIAL	Restrição 3	OUTRAS RESTRICOES: RENAJUD
Restrição Financeira	NADA CONSTA	Restrição Furto	NADA CONSTA
Restrição RENAJUD	CONSTA RESTRIÇÃO DE RENAJUD		

BIN FEDERAL

Tipo Consulta	BIN FEDERAL	Situação	EM CIRCULACAO
Placa	██████	Renavam	913316865
Chassi	9362AN6A97B033136	Remarcação Chassi	NORMAL
Nr Motor	10DBTX0016573	Município	SAO PAULO
UF	SP	Tipo	AUTOMOVEL
Categoria	PASSAGEIRO	Marca Modelo	PEUGEOT/PEUGEOT/206 16 FELINE FX
Ano Fab	2007	Ano Mod	2007
Procedência Veículo	NACIONAL	Montagem	COMPLETA
Nr Carroceria	INEXISTENTE	Nr Eixos	2
Combustível	ALCOOL/GASOL	Cilindradas	1587
Cor	PRETA	Potência	113
Capacidade Passageiros	5	CMT	247
CPF/CNPJ Faturado	01700698000110	UF Faturamento	SP
CPF/CNPJ Proprietário	4*****		

BIN FEDERAL - Restrições:

Situação	EM CIRCULACAO	Restrição 1	RESTRICAO JUDICIAL
Restrição 2	RENAJUD: SIM	Restrição Judicial	NADA CONSTA
Restrição RFB	NADA CONSTA		

RENAJUD (CORTESIA):

RENAJUD	NADA CONSTA
---------	-------------

Débitos / Multas

*Para sua total segurança, favor conferir débitos e multas diretamente ao SENATRAN: <https://portalservicos.senatran.serpro.gov.br>.

FOTOS DO VEÍCULO

ID Vistoria: 00001790 Placa: ██████ Data Impressão: 30/10/2025 21:43
 Nr Motor: 10DBTX0016573 Nr Chassi: 9362AN6A97B033136



CHASSI

FRENTE

MOTOR COMPARTIMENTO

MOTOR

DIANTEIRA DIAGONAL ESQUERDA

TETO



COLUNA DIANTEIRA ESQ



PNEU DIANTEIRO ESQUERDO



LATERAL ESQUERDA



COLUNA TRASEIRA ESQ



PNEU TRASEIRO ESQUERDO



PLACA



TRASEIRA DIAGONAL DIREITA



PNEU TRASEIRO DIREITO



COLUNA TRASEIRA DIR

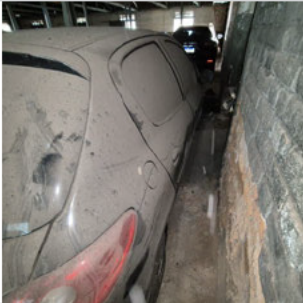

LATERAL DIREITA



DIANTEIRA DIAGONAL DIREITA



COLUNA DIANTEIRA DIR



INTERIOR

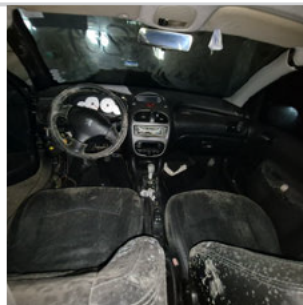

INTERIOR 02



INTERIOR 03

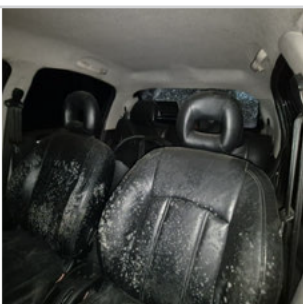

INTERIOR 04



ADICIONAL 02

INTERIOR 05



ADICIONAL 03

ADICIONAL 01

ID Vistoria: 00001790

Placa: [REDACTED]

Data Impressão: 30/10/2025 21:43

Nr Motor: 10DBTX0016573

Nr Chassi: 9362AN6A97B033136

Vistoria Financeira:

Valor Avaliado: R\$ 12.700,00

Valor FIPE: R\$ 0,00

Depreciação (%): 0,00%

Valor Depreciado: R\$ 12.700,00

Totais:

Sub-Total: 12.700,00

Depreciação Forçada(%): 0,00%

Valor Final Avaliado: R\$ 12.700,00

A seguir são descritas as regras e orientações aplicáveis ao serviço contratado; às quais, você manifesta ciência e anuência expressas e sem reservas, tendo validade e eficácia equivalentes a qualquer acordo, a sua observância e cumprimento será exigível a todos os usuários:

1. O Laudo Preventivo possui caráter **APENAS INFORMATIVO E CONSIDERA-SE UMA ANÁLISE PRÉVIA E PREVENTIVA DO AUTOMÓVEL** em questão, a partir de análise estruturais do veículo e consulta a bancos de dados públicos e privados oficiais; a fim de dar guarida ao CONTRATANTE na tomada de decisões relativas ao automóvel vistoriado.
2. Em hipótese alguma o Laudo Preventivo substitui a vistoria oficial de identificação veicular que é realizada exclusivamente pelos órgãos e entidades executivos de trânsito dos estados e Distrito Federal, ou inspeções outras de institutos de criminalística; e que são obrigatórias nos termos do Código de Trânsito Brasileiro e resoluções do CONTRAN.
3. As informações contidas neste Laudo Preventivo e caracterizadas como "LAUDO PREVENTIVO DE VISTORIA VEICULAR" e "CHECKLIST" e "FOTOS" correspondem às análises físicas do veículo existentes no momento da verificação realizada pelo Vistoriador. A validade restringe-se ao exato momento do exame, em razão do que a 'E-LEILÕES *Vistoria' não se responsabiliza por modificações posteriores sofridas pelo veículo, tais como danos no chassi, mudanças de motor, mudança de câmbio, etc.
4. As informações contidas neste Laudo Preventivo e caracterizadas como "CONSULTAS VEICULARES " correspondem ao resultado de consultas a banco de dados públicos e privados oficiais e relacionados ao veículo e que estejam disponíveis no momento da consulta pelo vistoriador.
5. As informações obtidas em bancos de dados públicos podem não estar atualizadas simultaneamente ao momento da consulta, situação que independe da gerência da 'E-LEILÕES *Vistoria' e fornecedora do software gerenciador das consultas.
6. O CONTRATANTE do Laudo Preventivo tem ciência que o sistema de informações e banco de dados disponibilizados está sujeito a constantes alterações e atualizações pelos órgãos e departamentos oficiais, leiloeiros e/ou parceiros da iniciativa privada, sobre quais a 'E-LEILÕES *Vistoria' e fornecedora do software gerenciador das consultas não detém a propriedade das informações, limitando-se assim, a reproduzi-las fielmente, na forma como originariamente apresentas as tais bases consultadas, sendo que este Laudo Preventivo visa auxiliar o CONTRATANTE na obtenção das informações pretendidas.
7. A 'E-LEILÕES *Vistoria' e fornecedora do software gerenciador das consultas não possuem gerência e responsabilidade pelas informações inseridas nos bancos de dados consultados, e igualmente não se responsabilizam por perdas e danos em caso da não confirmação da informação junto a estes fornecedores gestores e/ou a utilização das informações disponibilizadas em laudos, certidões, vistorias ou documentos assemelhados.

Orientações:

1. Favor nas consultas BIN confirmar débitos, restrições no site do DETRAN do estado, SNG. Favor consultar na Base Federal (Senatran) e Estadual (DETRAN's dos estados que o veículo já pertenceu) possíveis sinistros apontados em CSV (Certificado de Segurança Veicular). E possível apontamento de CSV na observação da CRV.
2. Consultas BIN sujeito à alterações e/ou atualizações até o final do expediente sem validade como quitação de débitos para compra do veículo.

E-LEILÕES *Vistoria
Vistoriador: Rodolfo Araujo

Data: ____/____/____