



E-LEILÕES *Vistoria

Avenida Presidente Juscelino Kubitschek NRº: 1455
Cidade/UF: São Paulo/SP - Vila Nova Conceição CEP: 45430011
Tel: (08) 00355-8000 | (11) 3040-6420



LAUDO DE VISTORIA VEÍCULAR

SUCATA APROVEITÁVEL

Numeração: 00001853

FOX 1.0 - VOLKSWAGEN

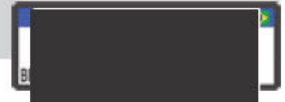

Vistoriador: Rodolfo Araujo

Data Impressão: 14/05/2026 12:40

Data Vistoria: 23/10/2025 20:24

Cliente:

Nome: Secretaria Nacional de Políticas sobre Drogas e Gestão de Ativos SENAD

CPF/CNPJ: 02.645.310/0001-99

Local de atendimento:

Endereço: RUA JOSÉ ERNESTO BECHELLI, 1451, BELAS ARTES, ITANHAÉM/SP. CEP: 11740-000.

Complemento: PÁTIO DA CET SANTOS / ITANHAÉM / SANTOS / (13)32

Vistoria Veicular:

OSA: 2308

Modelo: FOX 1.0 - VOLKSWAGEN

Ano Fab / Modelo: 2008/2009

Categoria: Passeio e Utilitário

Local armazenamento: PÁTIO DA CET SANTOS / ITANHAÉM / SANTOS

Tipo Veículo: Veículos

Placa:

UF/Cidade Placa:
SP/GUARUJA-SP

Nr Motor: CCN062290

Nr Motor BIN: CCN062290

Condições Motor: OK - Caracteres dentro dos padrões originais de fabricação. Sem vestígios de adulteração.

Nr Chassi: 9BWAA05Z194082454

Nr Chassi BIN:
9BWAA05Z194082454

Nr Cambio:

Nr Cambio BIN:

Combustível: Flex (Etanol e Gasolina)

Combustível BIN:

Cor: Cinza

Cor BIN: Cinza

Tem KIT GNV: Não

Órgão Apreensor: Policia Federal

Leilão:

Leilão: Secretaria Nacional de Políticas sobre Drogas e Gestão de Ativos SENAD

Responsável:

Observação:



CHASSI



FRENTE



TRASEIRA



PLACA



CHECKLIST

ID Vistoria: 00001853

Placa: [REDACTED]

Data Impressão: 14/05/2026 12:40

Nr Motor: CCN062290

Nr Chassi: 9BWAA05Z194082454

LEGENDA DOS ÍCONES DO CHECKLIST SELECIONADO PELO VISTORIADOR



OK



ATENÇÃO



APROVADO COM APONTAMENTO



APRESENTA PROBLEMA



CHECKLIST | FICHA DE INSPEÇÃO VEICULAR (FIV):

Estado Geral Do Veículo

Paracheque Dianteiro:	Avariado	Paracheque Traseiro:	Avariado
Farol Direito:	OK	Farol Esquerdo:	OK
Parabrisa Dianteiro:	OK	Capô:	OK
Teto:	OK	Retrovisor Lado Direito:	Avariado
Retrovisor Lado Esquerdo:	OK	Porta Dianteira Direita:	Avariado
Porta Dianteira Esquerda:	OK	Porta Traseira Direita:	OK
Porta Traseira Esquerda:	OK	Porta Malas:	OK
Vidro Da Porta Dianteira Direita:	OK	Vidro Da Porta Dianteira Esquerda:	Avariado
Vidro Traseiro Esquerdo:	OK	Vidro Traseiro Direito:	OK
Lanterna Traseira Direita:	Avariado	Lanterna Traseira Esquerda:	OK
Parabrisa Traseiro:	OK	Bancos Dianteiros:	OK
Bancos Traseiros:	OK	Forração Do Teto:	OK
Forração Interna:	OK	Pedais:	OK
Volante:	OK	Alavanca da Marcha:	OK
Painel de Instrumentos:	OK	Pneus Dianteiros:	Avariado
Pneus Traseiros:	Avariado	Rodas Traseiras:	OK
Rodas Dianteiras:	OK	Condição de locomoção:	N/A



CONSULTAS VEICULARES

ID Vistoria: 00001853

Placa: [REDACTED]

Data Impressão: 14/05/2026 12:40

Nr Motor: CCN062290

Nr Chassi: 9BWAA05Z194082454

Base de Dados

1 - BIN ESTADUAL

Bin Estadual - Atenção para as Restrições

Bin Estadual - Atenção para os Débitos e Multas do Veículo

Bin Estadual - Restrições do Proprietário

BIN ESTADUAL

Situação do veículo	EM CIRCULACAO	Tipo	AUTOMOVEL
Placa	[REDACTED]	Renavam	00989205509
Chassi	9BWAA05Z194082454	Situação Chassi	NORMAL
Nr Motor	CCN062290	Categoria	PARTICULAR
Marca	VOLKSWAGEN	Modelo	FOX 1.0
Ano Fab.	2008	Ano Mod.	2009
Cor	CINZA	Combustível	ALCOOL/GASOLINA
UF	SP	Município	GUARUJA-SP
Procedência Veículo	NACIONAL		

Comunicação de Venda

Indicador Comun. Venda	NÃO INFORMADO	Data Inclusao Venda	NÃO INFORMADO
------------------------	---------------	---------------------	---------------

Débitos e Multas:

Déb IPVA	EXISTE DEBITO IPVA: R\$ 1.058,66	Débito DPVAT	EXISTE DEBITO DPVAT: R\$ 5,23
Déb Licenc	EXISTE DEBITO LICENCIAMENTO: R\$ 1.224,30	Débito Multas	NAO EXISTE DEBITO DE MULTAS
Valor Débito IPVA	1.058,66	Valor Débito Licenc	1.224,30
Valor Débito DPVAT	5,23		

ATENÇÃO: *Débitos e restrições favor confirmar consulta diretamente ao DETRAN do estado, SNG e documento CRV.

Proprietários:

CPF CNPJ Proprietario	4*****	Proprietário	R*** L***** S* A***** M*****
-----------------------	--------	--------------	------------------------------

Restrições:

Situação do veículo	EM CIRCULACAO	Restrição 1	RESTRICAO ADMINISTRATIVA: RESTRICAO JUDICIAL
Restrição 2	RESTRICAO JUDICIAL: CONSTA	Restrição 3	OUTRAS RESTRICOES: RESTRICAO JUDICIAL
Restrição Financeira	NADA CONSTA	Restrição Furto	NADA CONSTA
Restrição RENAJUD	CONSTA RESTRIÇÃO DE RENAJUD		

Página 3



FOTOS DO VEÍCULO

ID Vistoria: 00001853

Placa: [REDACTED]

Data Impressão: 14/05/2026 12:40

Nr Motor: CCN062290

Nr Chassi: 9BWAA05Z194082454



CHASSI



FRENTE



TRASEIRA

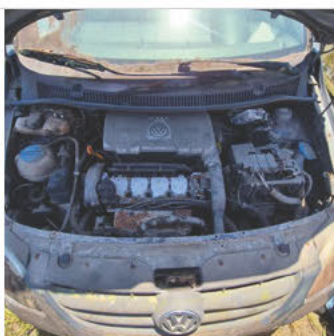

MOTOR COMPARTIMENTO



MOTOR



DIANTEIRA DIAGONAL ESQUERDA

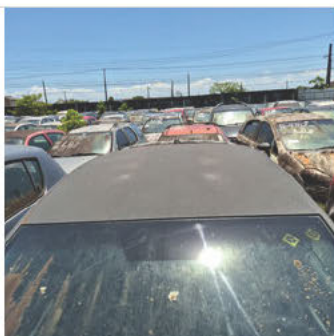

TETO



COLUNA DIANTEIRA ESQ

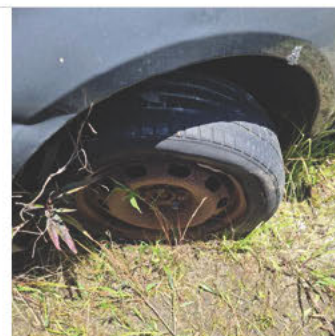

PNEU DIANTEIRO ESQUERDO



LATERAL ESQUERDA



COLUNA TRASEIRA ESQ



PNEU TRASEIRO ESQUERDO



PLACA



TRASEIRA DIAGONAL DIREITA



PNEU TRASEIRO DIREITO



COLUNA TRASEIRA DIR



LATERAL DIREITA

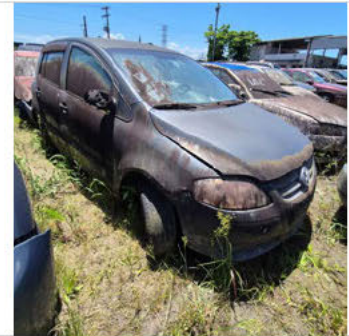

DIANTEIRA DIAGONAL DIREITA



COLUNA DIANTEIRA DIR



INTERIOR



INTERIOR 02



INTERIOR 03



INTERIOR 04



INTERIOR 05

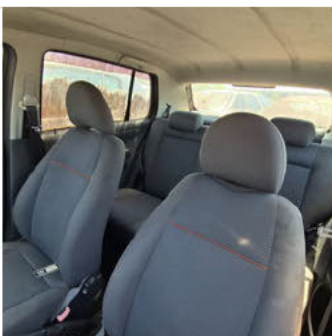

ADICIONAL 01



ADICIONAL 02

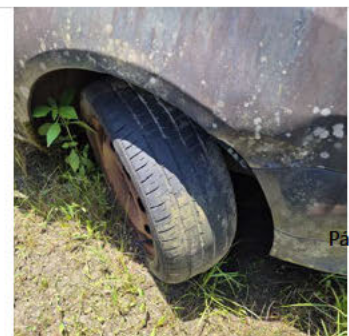

ADICIONAL 03

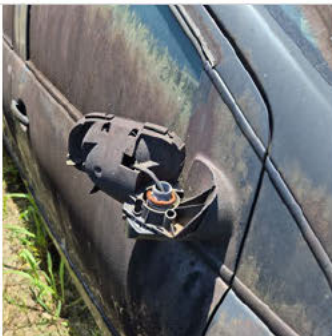

ADICIONAL 04



ADICIONAL 05



ADICIONAL 06



ADICIONAL 07

ID Vistoria: 00001853	Placa: [REDACTED]	<i>Data Impressão:</i> 14/05/2026 12:40
Nr Motor: CCN062290	Nr Chassi: 9BWAA05Z194082454	
Vistoria Financeira:		
Valor Avaliado: R\$ 12.500,00	Valor FIPE: R\$ 0,00	
Depreciação (%): 90,00%	Valor Depreciado: R\$ 1.250,00	
Totais:		
Sub-Total: 1.250,00	Depreciação Forçada(%): 0,00%	Valor Final Avaliado: R\$ 1.250,00



A seguir são descritas as regras e orientações aplicáveis ao serviço contratado; às quais, você manifesta ciência e anuência expressas e sem reservas, tendo validade e eficácia equivalentes a qualquer acordo, a sua observância e cumprimento será exigível a todos os usuários:

1. O Laudo Preventivo possui caráter **APENAS INFORMATIVO E CONSIDERA-SE UMA ANÁLISE PRÉVIA E PREVENTIVA DO AUTOMÓVEL** em questão, a partir de análise estruturais do veículo e consulta a bancos de dados públicos e privados oficiais; a fim de dar guarida ao CONTRATANTE na tomada de decisões relativas ao automóvel vistoriado.
2. Em hipótese alguma o Laudo Preventivo substitui a vistoria oficial de identificação veicular que é realizada exclusivamente pelos órgãos e entidades executivos de trânsito dos estados e Distrito Federal, ou inspeções outras de institutos de criminalística; e que são obrigatórias nos termos do Código de Trânsito Brasileiro e resoluções do CONTRAN.
3. As informações contidas neste Laudo Preventivo e caracterizadas como "LAUDO PREVENTIVO DE VISTORIA VEICULAR" e "CHECKLIST" e "FOTOS" correspondem às análises físicas do veículo existentes no momento da verificação realizada pelo Vistoriador. A validade restringe-se ao exato momento do exame, em razão do que a 'E-LEILÕES *Vistoria' não se responsabiliza por modificações posteriores sofridas pelo veículo, tais como danos no chassi, mudanças de motor, mudança de câmbio, etc.
4. As informações contidas neste Laudo Preventivo e caracterizadas como "CONSULTAS VEICULARES" correspondem ao resultado de consultas a banco de dados públicos e privados oficiais e relacionados ao veículo e que estejam disponíveis no momento da consulta pelo vistoriador.
5. As informações obtidas em bancos de dados públicos podem não estar atualizadas simultaneamente ao momento da consulta, situação que independe da gerência da 'E-LEILÕES *Vistoria' e fornecedora do software gerenciador das consultas.
6. O CONTRATANTE do Laudo Preventivo tem ciência que o sistema de informações e banco de dados disponibilizados está sujeito a constantes alterações e atualizações pelos órgãos e departamentos oficiais, leiloeiros e/ou parceiros da iniciativa privada, sobre quais a 'E-LEILÕES *Vistoria' e fornecedora do software gerenciador das consultas não detém a propriedade das informações, limitando-se assim, a reproduzi-las fielmente, na forma como originariamente apresentas as tais bases consultadas, sendo que este Laudo Preventivo visa auxiliar o CONTRATANTE na obtenção das informações pretendidas.
7. A 'E-LEILÕES *Vistoria' e fornecedora do software gerenciador das consultas não possuem gerência e responsabilidade pelas informações inseridas nos bancos de dados consultados, e igualmente não se responsabilizam por perdas e danos em caso da não confirmação da informação junto a estes fornecedores gestores e/ou a utilização das informações disponibilizadas em laudos, certidões, vistorias ou documentos assemelhados.

Orientações:

1. Favor nas consultas BIN confirmar débitos, restrições no site do DETRAN do estado, SNG. Favor consultar na Base Federal (Senatran) e Estadual (DETRAN's dos estados que o veículo já pertenceu) possíveis sinistros apontados em CSV (Certificado de Segurança Veicular). E possível apontamento de CSV na observação da CRV.
2. Consultas BIN sujeito à alterações e/ou atualizações até o final do expediente sem validade como quitação de débitos para compra do veículo.

E-LEILÕES *Vistoria
Vistoriador: Rodolfo Araujo

Data: __/__/____