



LAUDO DE VISTORIA VEÍCULAR



SUCATA INSERVÍVEL (Reciclagem)

Numeração: 00001848



TDM 225 - YAMAHA



Vistoriador: Danubio de Sousa Vieira

Data Impressão: 24/11/2025 14:37

Data Vistoria: 23/10/2025 17:23

Cliente:

Nome: Instituto Chico Mendes de Conservação da Biodiversidade - ICMBio

CPF/CNPJ: 08.829.974/0002-75

Local de atendimento:

Endereço: Av. Bem Querer, 2337, Centro, Caracaraí/RR. CEP: 69360-000.

Complemento: RVGF+C6 Caracaraí, State of Roraima

Vistoria Veicular:

OSA: 16

Modelo: TDM 225 - YAMAHA

Ano Fab / Modelo:
2002/2002Categoria: Passeio e
UtilitárioLocal armazenamento: ICMBio | Escritório Central -
Caracaraí/RR

Tipo Veículo: Veículos

Placa: NAM7240

UF/Cidade Placa: RR/BOA VISTA
RR-RR

Nr Motor:

Nr Motor BIN: G318E020645

Condições Motor: MOTOR COM MARCAS ABRASIVAS

Nr Chassi: CHASSIS SERRADO

Nr Chassi BIN:
9C6KG010020007449

Condições Chassi: SEM CHASSI

Nr Cambio:

Nr Cambio BIN:

Combustível:

Combustível BIN:

Cor:

Cor BIN: Prata

Tem KIT GNV: Não

Leilão:

Leilão: Instituto Chico Mendes de Conservação da Biodiversidade (ICMBio)

Responsável: Anderson Lopes de Paula

Observação:

CHASSIS SERRADO



IDENTIFICAÇÃO LOTE

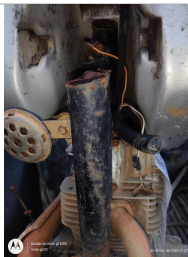

CHASSI



CHASSI DESCARACTERIZADO



FRENTE

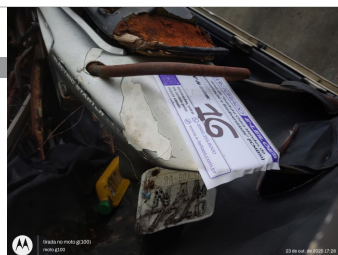

TRASEIRA



PLACA CORTADA



CHECKLIST

ID Vistoria: 00001848

Placa: NAM7240

Data Impressão: 24/11/2025 14:37

Nr Motor:

Nr Chassi: CHASSIS SERRADO

LEGENDA DOS ÍCONES DO CHECKLIST SELECIONADO PELO VISTORIADOR



OK



APROVADO COM APONTAMENTO



ATENÇÃO



APRESENTA PROBLEMA



CHECKLIST | FICHA DE INSPEÇÃO VEICULAR (FIV):

ANALISE DA ESTRUTURA

PINTURA TANQUE:	AVARIADO	CARENAGEM DA LATERAL DIREITA:	AVARIADO
CARENAGEM DA LATERAL ESQUERDA:	AVARIADO	CARENAGEM DA RABETA:	AVARIADO
PARALAMA DIANTEIRO:	AVARIADO	PARALAMA TRASEIRO:	AVARIADO
PAINEL:	AVARIADO	CARENAGEM DO PAINEL:	AVARIADO
ARO/RODA DIANTEIRO:	AVARIADO	ARO/RODA TRASEIRO:	OK
PNEU DIANTEIRO:	AVARIADO	PNEU TRASEIRO:	AVARIADO
FREIO DIANTEIRO:	AVARIADO	FREIO TRASEIRO:	AVARIADO
MANETE DE FREIO:	AVARIADO	MANETE DE EMBREAGEM:	AVARIADO
LUVA DO GUIDÃO:	AVARIADO	RETROVISOR ESQUERDO:	AVARIADO
RETROVISOR DIREITO:	AVARIADO	CAPA BANCO:	AVARIADO
ESTRIBO:	AVARIADO	PEDALEIRA DE PARTIDA:	AVARIADO
PROTETOR DE ESCAPE:	AVARIADO	ESTADO GERAL DA MOTOCICLETA:	AVARIADO

ACESSÓRIOS

BUZINA:	AVARIADO	SETA ESQUERDA:	AVARIADO
SETA DIREITA:	AVARIADO	MEIA LUZ TRASEIRA:	AVARIADO
LUZ DE FREIO:	AVARIADO	FAROL DIANTEIRO BAIXO:	AVARIADO
FAROL DIANTEIRO ALTA:	AVARIADO		



CONSULTAS VEICULARES

ID Vistoria: 00001848

Placa: NAM7240

Data Impressão: 24/11/2025 14:37

Nr Motor:

Nr Chassi: CHASSIS SERRADO

Base de Dados

1 - BIN ESTADUAL



Bin Estadual - Restrições



Bin Estadual - Atenção para os Débitos e Multas do Veículo



Bin Estadual - Restrições do Proprietário



Numeração do CHASSI digitada difere da BIN



Numeração do CHASSI digitada difere da BIN ESTADUAL



BIN ESTADUAL

Situação do veículo	EM CIRCULACAO	Tipo	MOTOCICLETA
Placa	NAM7240	Renavam	00820717355
Chassi	9C6KG010020007449	Situação Chassi	NORMAL
Nr Motor	G318E020645	Categoria	OFICIAL
Marca	YAMAHA	Modelo	TDM 225
Ano Fab.	2002	Ano Mod.	2002
Cor	PRATA	Combustível	GASOLINA
UF	RR	Município	BOA VISTA RR-RR
Espécie	PASSAGEIRO	Procedência Veículo	NACIONAL
Carroceria	INEXISTENTE	Cilindradas	223
Capacidade Passageiros	2		



Comunicação de Venda

Indicador Comun. Venda	NÃO INFORMADO	Data Inclusao Venda	NÃO INFORMADO
------------------------	---------------	---------------------	---------------



Débitos e Multas:

Déb IPVA	NAO EXISTE DEBITO DE IPVA	Débito DPVAT	NAO EXISTE DEBITO DE DPVAT
Déb Licenc	EXISTE DEBITO LICENCIAMENTO: R\$ 171,14	Débito Multas	NAO EXISTE DEBITO DE MULTAS
Valor Débito Licenc	171,14		
ATENÇÃO: *Débitos e restrições favor confirmar consulta diretamente ao DETRAN do estado, SNG e documento CRV.			



Restrições:

Situação do veículo	EM CIRCULACAO	Restrição Financeira	NADA CONSTA
Restrição Furto	NADA CONSTA	Restrição RENAJUD	NADA CONSTA



FOTOS DO VEÍCULO

ID Vistoria: 00001848

Placa: NAM7240

Data Impressão: 24/11/2025 14:37

Nr Motor:

Nr Chassi: CHASSIS SERRADO



IDENTIFICAÇÃO LOTE



CHASSI



CHASSI DESCARACTERIZADO

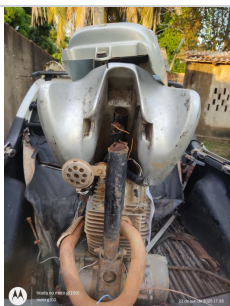

FRENTE

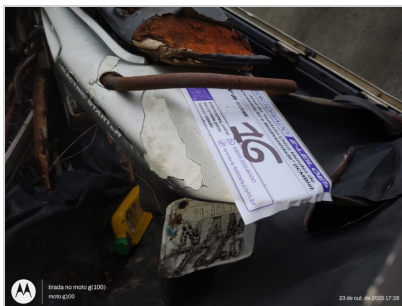

TRASEIRA



PLACA CORTADA

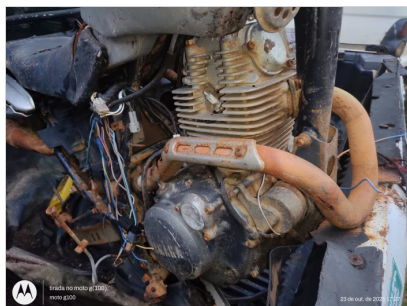

MOTOR COMPARTIMENTO



COLUNA DIANTEIRA ESQ



LATERAL ESQUERDA

ID Vistoria: 00001848

Placa: NAM7240

Data Impressão: 24/11/2025 14:37

Nr Motor:

Nr Chassi: CHASSIS SERRADO

Vistoria Financeira:

Valor Avaliado: **R\$ 800,00**

Valor FIPE: **R\$ 0,00**

Depreciação (%): **90,00%**

Valor Depreciado: **R\$ 80,00**

Totais:

Sub-Total: **80,00**

Depreciação Forçada(%): **0,00%**

Valor Final Avaliado: **R\$ 80,00**

A seguir são descritas as regras e orientações aplicáveis ao serviço contratado; às quais, você manifesta ciência e anuência expressas e sem reservas, tendo validade e eficácia equivalentes a qualquer acordo, a sua observância e cumprimento será exigível a todos os usuários:

1. O Laudo Preventivo possui caráter **APENAS INFORMATIVO E CONSIDERA-SE UMA ANÁLISE PRÉVIA E PREVENTIVA DO AUTOMÓVEL** em questão, a partir de análise estruturais do veículo e consulta a bancos de dados públicos e privados oficiais; a fim de dar guarida ao CONTRATANTE na tomada de decisões relativas ao automóvel vistoriado.
2. Em hipótese alguma o Laudo Preventivo substitui a vistoria oficial de identificação veicular que é realizada exclusivamente pelos órgãos e entidades executivos de trânsito dos estados e Distrito Federal, ou inspeções outras de institutos de criminalística; e que são obrigatórias nos termos do Código de Trânsito Brasileiro e resoluções do CONTRAN.
3. As informações contidas neste Laudo Preventivo e caracterizadas como "LAUDO PREVENTIVO DE VISTORIA VEICULAR" e "CHECKLIST" e "FOTOS" correspondem às análises físicas do veículo existentes no momento da verificação realizada pelo Vistoriador. A validade restringe-se ao exato momento do exame, em razão do que a 'E-LEILÕES *Vistoria' não se responsabiliza por modificações posteriores sofridas pelo veículo, tais como danos no chassi, mudanças de motor, mudança de câmbio, etc.
4. As informações contidas neste Laudo Preventivo e caracterizadas como "CONSULTAS VEICULARES " correspondem ao resultado de consultas a banco de dados públicos e privados oficiais e relacionados ao veículo e que estejam disponíveis no momento da consulta pelo vistoriador.
5. As informações obtidas em bancos de dados públicos podem não estar atualizadas simultaneamente ao momento da consulta, situação que independe da gerência da 'E-LEILÕES *Vistoria' e fornecedora do software gerenciador das consultas.
6. O CONTRATANTE do Laudo Preventivo tem ciência que o sistema de informações e banco de dados disponibilizados está sujeito a constantes alterações e atualizações pelos órgãos e departamentos oficiais, leiloeiros e/ou parceiros da iniciativa privada, sobre quais a 'E-LEILÕES *Vistoria' e fornecedora do software gerenciador das consultas não detém a propriedade das informações, limitando-se assim, a reproduzi-las fielmente, na forma como originariamente apresenta as tais bases consultadas, sendo que este Laudo Preventivo visa auxiliar o CONTRATANTE na obtenção das informações pretendidas.
7. A 'E-LEILÕES *Vistoria' e fornecedora do software gerenciador das consultas não possuem gerência e responsabilidade pelas informações inseridas nos bancos de dados consultados, e igualmente não se responsabilizam por perdas e danos em caso da não confirmação da informação junto a estes fornecedores gestores e/ou a utilização das informações disponibilizadas em laudos, certidões, vistorias ou documentos assemelhados.

Orientações:

1. Favor nas consultas BIN confirmar débitos, restrições no site do DETRAN do estado, SNG. Favor consultar na Base Federal (Senatran) e Estadual (DETRAN's dos estados que o veículo já pertenceu) possíveis sinistros apontados em CSV (Certificado de Segurança Veicular). E possível apontamento de CSV na observação da CRV.
2. Consultas BIN sujeito à alterações e/ou atualizações até o final do expediente sem validade como quitação de débitos para compra do veículo.

Danubio de Sousa Vieira

E-LEILÕES *Vistoria
Vistoriador: Danubio de Sousa Vieira

Data: ____/____/____