



### LAUDO DE VISTORIA VEÍCULAR



SUCATA INSERVÍVEL (Reciclagem)

Numeração: 00002205



BANDEIRANTES - TOYOTA



Vistoriador: Danubio de Sousa Vieira

Data Impressão: 24/11/2025 16:08

Data Vistoria: 14/11/2025 14:46

#### Cliente:

Nome: Instituto Chico Mendes de Conservação da Biodiversidade - ICMBio

CPF/CNPJ: 08.829.974/0002-75

#### Local de atendimento:

Endereço: Rua Alfredo Cruz, 283, Centro, Boa Vista/RR. CEP: 69301-030.

Complemento: R8CM+94 Centro, Boa Vista - State of Roraima

#### Vistoria Veicular:

OSA: 29

Modelo: BANDEIRANTES - TOYOTA

Ano Fab / Modelo: / Categoria: Passeio e Utilitário

Local armazenamento: ICMBio | Escritório Central - Boa Vista/RR

Tipo Veículo: Veículos

Placa: NAH3687

Nr Motor:

Nr Motor BIN:

Nr Chassi:

Nr Chassi BIN:

Condições Chassi: SEM CHASSI

Nr Cambio:

Nr Cambio BIN:

Combustível:

Combustível BIN:

Cor:

Cor BIN:

Tem KIT GNV: Não

#### Leilão:

Leilão: Instituto Chico Mendes de Conservação da Biodiversidade (ICMBio)

Responsável: Anderson Lopes de Paula

#### Observação:

SUCATA RECICLAGEM



IDENTIFICAÇÃO LOTE



FRENTE



PLACA



### FOTOS DO VEÍCULO

ID Vistoria: 00002205

Placa: NAH3687

Data Impressão: 24/11/2025 16:08

Nr Motor:

Nr Chassi:

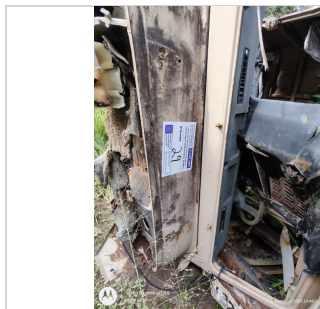

IDENTIFICAÇÃO LOTE

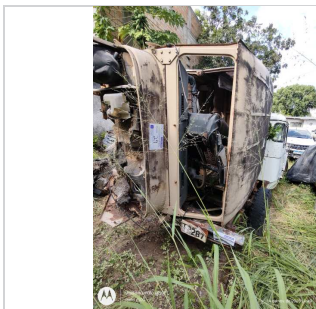

FRENTE



MOTOR



TETO



COLUNA TRASEIRA ESQ



PLACA



INTERIOR 02



INTERIOR 03



INTERIOR 04



INTERIOR 05

ID Vistoria: 00002205

Placa: NAH3687

Data Impressão: 24/11/2025 16:08

Nr Motor:

Nr Chassi:

**Vistoria Financeira:**

Valor Avaliado: **R\$ 5.000,00**

Valor FIPE: **R\$ 0,00**

Depreciação (%): **95,00%**

Valor Depreciado: **R\$ 250,00**

**Totais:**

Sub-Total: **250,00**

Depreciação Forçada(%): **0,00%**

Valor Final Avaliado: **R\$ 250,00**

A seguir são descritas as regras e orientações aplicáveis ao serviço contratado; às quais, você manifesta ciência e anuência expressas e sem reservas, tendo validade e eficácia equivalentes a qualquer acordo, a sua observância e cumprimento será exigível a todos os usuários:

1. O Laudo Preventivo possui caráter **APENAS INFORMATIVO E CONSIDERA-SE UMA ANÁLISE PRÉVIA E PREVENTIVA DO AUTOMÓVEL** em questão, a partir de análise estruturais do veículo e consulta a bancos de dados públicos e privados oficiais; a fim de dar guarida ao CONTRATANTE na tomada de decisões relativas ao automóvel vistoriado.
2. Em hipótese alguma o Laudo Preventivo substitui a vistoria oficial de identificação veicular que é realizada exclusivamente pelos órgãos e entidades executivos de trânsito dos estados e Distrito Federal, ou inspeções outras de institutos de criminalística; e que são obrigatórias nos termos do Código de Trânsito Brasileiro e resoluções do CONTRAN.
3. As informações contidas neste Laudo Preventivo e caracterizadas como "LAUDO PREVENTIVO DE VISTORIA VEICULAR" e "CHECKLIST" e "FOTOS" correspondem às análises físicas do veículo existentes no momento da verificação realizada pelo Vistoriador. A validade restringe-se ao exato momento do exame, em razão do que a 'E-LEILÕES \*Vistoria' não se responsabiliza por modificações posteriores sofridas pelo veículo, tais como danos no chassi, mudanças de motor, mudança de câmbio, etc.
4. As informações contidas neste Laudo Preventivo e caracterizadas como "CONSULTAS VEICULARES " correspondem ao resultado de consultas a banco de dados públicos e privados oficiais e relacionados ao veículo e que estejam disponíveis no momento da consulta pelo vistoriador.
5. As informações obtidas em bancos de dados públicos podem não estar atualizadas simultaneamente ao momento da consulta, situação que independe da gerência da 'E-LEILÕES \*Vistoria' e fornecedora do software gerenciador das consultas.
6. O CONTRATANTE do Laudo Preventivo tem ciência que o sistema de informações e banco de dados disponibilizados está sujeito a constantes alterações e atualizações pelos órgãos e departamentos oficiais, leiloeiros e/ou parceiros da iniciativa privada, sobre quais a 'E-LEILÕES \*Vistoria' e fornecedora do software gerenciador das consultas não detém a propriedade das informações, limitando-se assim, a reproduzi-las fielmente, na forma como originariamente apresenta as tais bases consultadas, sendo que este Laudo Preventivo visa auxiliar o CONTRATANTE na obtenção das informações pretendidas.
7. A 'E-LEILÕES \*Vistoria' e fornecedora do software gerenciador das consultas não possuem gerência e responsabilidade pelas informações inseridas nos bancos de dados consultados, e igualmente não se responsabilizam por perdas e danos em caso da não confirmação da informação junto a estes fornecedores gestores e/ou a utilização das informações disponibilizadas em laudos, certidões, vistorias ou documentos assemelhados.

**Orientações:**

1. Favor nas consultas BIN confirmar débitos, restrições no site do DETRAN do estado, SNG. Favor consultar na Base Federal (Senatran) e Estadual (DETRAN's dos estados que o veículo já pertenceu) possíveis sinistros apontados em CSV (Certificado de Segurança Veicular). E possível apontamento de CSV na observação da CRV.
2. Consultas BIN sujeito à alterações e/ou atualizações até o final do expediente sem validade como quitação de débitos para compra do veículo.

*Danubio de Sousa Vieira*

\_\_\_\_\_  
E-LEILÕES \*Vistoria  
Vistoriador: Danubio de Sousa Vieira

Data: \_\_\_\_/\_\_\_\_/\_\_\_\_