



LAUDO DE VISTORIA VEÍCULAR

CONSERVADO

Numeração: 00002130

GOTTI - REB



Vistoriador: Anderson Freitas

Data Impressão: 11/05/2026 12:31

Data Vistoria: 13/11/2025 09:35

Ciente:

Nome: **Secretaria Nacional de Políticas sobre Drogas e Gestão de Ativos SENAD**

CPF/CNPJ: **02.645.310/0001-99**

Local de atendimento:

Endereço: **AV. SANTA MARINA, 208, ÁGUA BRANCA, SÃO PAULO/SP. CEP: 05036-000.**

Complemento: **PÁTIO ÁGUA BRANCA / SÃO PAULO-SP / Cicero (11) 353**

Vistoria Veicular:

OSA: **2198**

Modelo: **GOTTI - REB**

Ano Fab / Modelo: **1997/1997**

Categoria: **Passeio e Utilitário**

Local armazenamento: **ARMAZÉM DA POLICIA FEDERAL / SÃO PAULO-SP**

Tipo Veículo: **Veículos**

Placa: **BXPJ1785**

UF/Cidade Placa: **SP/SAO PAULO-SP**

Nr Motor:

Nr Motor BIN:

Nr Chassi: **9A9V11530V2AD9109**

Nr Chassi BIN:
9A9V11530V2AD9109

Condições Chassi: **OK - NIV (chassi) - Caracteres dentro dos padrões originais de fabricação.**

Nr Cambio:

Nr Cambio BIN:

Combustível:

Combustível BIN:

Cor:

Cor BIN: **Branca**

Tem KIT GNV: **Não**

Órgão Apreensor: **Polícia Federal**

Leilão:

Leilão: **Secretária Nacional de Políticas sobre Drogas e Gestão de Ativos SENAD**

Responsável:

Observação:

..

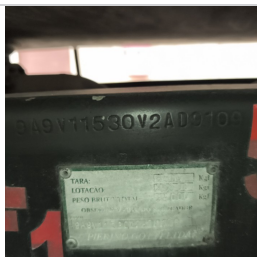

CHASSI



FRENTE



TRASEIRA



PLACA



CHECKLIST

ID Vistoria: 00002130

Placa: BXJ1785

Data Impressão: 11/05/2026 12:31

Nr Motor:

Nr Chassi: 9A9V11530V2AD9109

LEGENDA DOS ÍCONES DO CHECKLIST SELECIONADO PELO VISTORIADOR



OK



ATENÇÃO



APROVADO COM APONTAMENTO



APRESENTA PROBLEMA



CHECKLIST | FICHA DE INSPEÇÃO VEICULAR (FIV):

Estado Geral Do Veículo

Parachoque Traseiro:	✓ OK	Lanterna Traseira Direita:	✗ Avariado
Lanterna Traseira Esquerda:	✗ Avariado	Pneus Dianteiros:	✗ Avariado
Pneus Traseiros:	✗ Avariado	Rodas Traseiras:	✓ OK
Estepe:	✓ OK	Rodas Dianteiras:	✓ OK



Lanterna Traseira Direita:
✗ Avariado



Lanterna Traseira Esquerda:
✗ Avariado



CONSULTAS VEICULARES

ID Vistoria: 00002130

Placa: BXJ1785

Data Impressão: 11/05/2026 12:31

Nr Motor:

Nr Chassi: 9A9V11530V2AD9109

Base de Dados

1 - BIN ESTADUAL

2 - BIN FEDERAL

Bin Estadual - Atenção para as Restrições

Bin Estadual - Atenção para os Débitos e Multas do Veículo

Bin Estadual - Restrições do Proprietário

Bin Federal - Restrições

SENATRAN - Restrições

Multas Federais

BIN ESTADUAL

Situação do veículo	EM CIRCULACAO	Tipo	SEMI REBOQUE
Placa	BXJ1785	Renavam	00678379874
Chassi	9A9V11530V2AD9109	Situação Chassi	NORMAL
Categoria	ALUGUEL	Marca	REB
Modelo	GOTTI	Ano Fab.	1997
Ano Mod.	1997	Cor	BRANCA
UF	SP	Município	SAO PAULO-SP
Espécie	CARGA	Procedência Veículo	NACIONAL
Carroceria	TANQUE	Capacidade Carga	26
Nr Eixos	3	PBT	3400

Comunicação de Venda

Indicador Comun. Venda	NÃO INFORMADO	Data Inclusao Venda	NÃO INFORMADO
------------------------	---------------	---------------------	---------------

Débitos e Multas:

Déb IPVA	NAO EXISTE DEBITO DE IPVA	Débito DPVAT	NAO EXISTE DEBITO DE DPVAT
Déb Licenc	EXISTE DEBITO LICENCIAMENTO: R\$ 641,17	Débito Multas	EXISTEM MULTAS: R\$ 333,29
Valor Débito Licenc	641,17	Valor Débito Multa	333,29

ATENÇÃO: *Débitos e restrições favor confirmar consulta diretamente ao DETRAN do estado, SNG e documento CRV.

Proprietários:

CPF CNPJ Proprietario	0*****	Proprietário	T*** G*** T***** M* L***
-----------------------	--------	--------------	--------------------------

Restrições:

Situação do veículo	EM CIRCULACAO	Restrição 1	COMUNICADO DE VENDAS REGISTRADO
Restrição 2	RESTRICAO JUDICIAL: CONSTA RESTRICAO JUDICIAL	Restrição 3	OUTRAS RESTRICOES: RENAJUD
Restrição 4	OUTRAS RESTRICOES: COMUNICACAO DE VENDA	Restrição Financeira	NADA CONSTA
Restrição Furto	NADA CONSTA	Restrição RENAJUD	CONSTA RESTRIÇÃO DE RENAJUD

BIN FEDERAL

Tipo Consulta	BIN FEDERAL	Situação	EM CIRCULACAO
Placa	BXJ1785	Renavam	00678379874

Chassi	9A9V11530V2AD9109	Remarcação Chassi	NORMAL
Município	SAO PAULO	UF	SP
Tipo	S.REBOQUE	Categoria	CARGA
Marca Modelo	GOTTI/REB/GOTTI	Ano Fab	1997
Ano Mod	1997	Montagem	COMPLETA
Nr Carroceria	2758	Cor	VERMELHA
CPF/CNPJ Faturado	76515782000244	UF Faturamento	SP
CPF/CNPJ Proprietário	0*****		

BIN FEDERAL - Restrições:

Situação	EM CIRCULACAO	Restrição Judicial	NADA CONSTA
Restrição RFB	NADA CONSTA		

RENAJUD (CORTESIA):

RENAJUD	NADA CONSTA
---------	-------------

Débitos / Multas

*Para sua total segurança, favor conferir débitos e multas diretamente ao SENATRAN: <https://portalservicos.senatran.serpro.gov.br>.



FOTOS DO VEÍCULO

ID Vistoria: 00002130

Placa: BXJ1785

Data Impressão: 11/05/2026 12:31

Nr Motor:

Nr Chassi: 9A9V11530V2AD9109

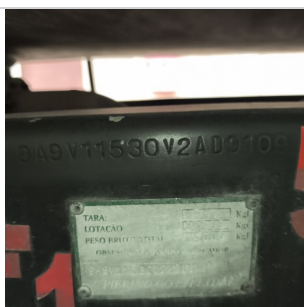

CHASSI



FRENTE



TRASEIRA



DIANTEIRA DIAGONAL ESQUERDA



COLUNA DIANTEIRA ESQ



PNEU DIANTEIRO ESQUERDO



COLUNA TRASEIRA ESQ



PNEU TRASEIRO ESQUERDO



PLACA



TRASEIRA DIAGONAL DIREITA



LATERAL DIREITA



DIANTEIRA DIAGONAL DIREITA



COLUNA DIANTEIRA DIR



INTERIOR 03

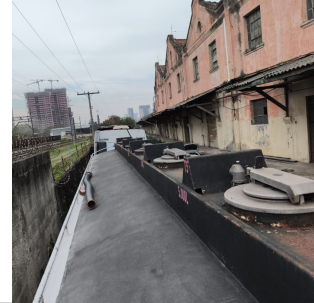

INTERIOR 04

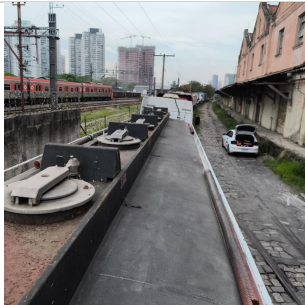

INTERIOR 05

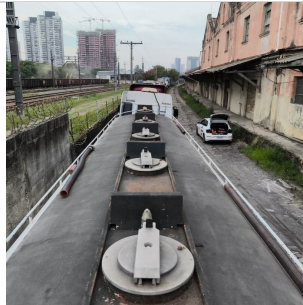

ADICIONAL 01



ADICIONAL 02



ADICIONAL 03



ADICIONAL 04



ADICIONAL 05



ADICIONAL 06



ADICIONAL 07



ADICIONAL 08

ID Vistoria: 00002130

Placa: BXJ1785

Data Impressão: 11/05/2026 12:31

Nr Motor:

Nr Chassi: 9A9V11530V2AD9109

Vistoria Financeira:

Valor Avaliado: R\$ 26.300,00

Valor FIPE: R\$ 0,00

Depreciação (%): 40,00%

Valor Depreciado: R\$ 15.780,00

Totais:

Sub-Total: 15.780,00

Depreciação Forçada(%): 0,00%

Valor Final Avaliado: R\$ 15.780,00

A seguir são descritas as regras e orientações aplicáveis ao serviço contratado; às quais, você manifesta ciência e anuência expressas e sem reservas, tendo validade e eficácia equivalentes a qualquer acordo, a sua observância e cumprimento será exigível a todos os usuários:

1. O Laudo Preventivo possui caráter **APENAS INFORMATIVO E CONSIDERA-SE UMA ANÁLISE PRÉVIA E PREVENTIVA DO AUTOMÓVEL** em questão, a partir de análises estruturais do veículo e consulta a bancos de dados públicos e privados oficiais; a fim de dar guarida ao CONTRATANTE na tomada de decisões relativas ao automóvel vistoriado.
2. Em hipótese alguma o Laudo Preventivo substitui a vistoria oficial de identificação veicular que é realizada exclusivamente pelos órgãos e entidades executivos de trânsito dos estados e Distrito Federal, ou inspeções outras de institutos de criminalística; e que são obrigatórias nos termos do Código de Trânsito Brasileiro e resoluções do CONTRAN.
3. As informações contidas neste Laudo Preventivo e caracterizadas como "LAUDO PREVENTIVO DE VISTORIA VEICULAR" e "CHECKLIST" e "FOTOS" correspondem às análises físicas do veículo existentes no momento da verificação realizada pelo Vistoriador. A validade restringe-se ao exato momento do exame, em razão do que a 'E-LEILÕES *Vistoria' não se responsabiliza por modificações posteriores sofridas pelo veículo, tais como danos no chassi, mudanças de motor, mudança de câmbio, etc.
4. As informações contidas neste Laudo Preventivo e caracterizadas como "CONSULTAS VEICULARES" correspondem ao resultado de consultas a banco de dados públicos e privados oficiais e relacionados ao veículo e que estejam disponíveis no momento da consulta pelo vistoriador.
5. As informações obtidas em bancos de dados públicos podem não estar atualizadas simultaneamente ao momento da consulta, situação que independe da gerência da 'E-LEILÕES *Vistoria' e fornecedora do software gerenciador das consultas.
6. O CONTRATANTE do Laudo Preventivo tem ciência que o sistema de informações e banco de dados disponibilizados está sujeito a constantes alterações e atualizações pelos órgãos e departamentos oficiais, leiloeiros e/ou parceiros da iniciativa privada, sobre quais a 'E-LEILÕES *Vistoria' e fornecedora do software gerenciador das consultas não detém a propriedade das informações, limitando-se assim, a reproduzi-las fielmente, na forma como originariamente apresenta as tais bases consultadas, sendo que este Laudo Preventivo visa auxiliar o CONTRATANTE na obtenção das informações pretendidas.
7. A 'E-LEILÕES *Vistoria' e fornecedora do software gerenciador das consultas não possuem gerência e responsabilidade pelas informações inseridas nos bancos de dados consultados, e igualmente não se responsabilizam por perdas e danos em caso da não confirmação da informação junto a estes fornecedores gestores e/ou a utilização das informações disponibilizadas em laudos, certidões, vistorias ou documentos assemelhados.

Orientações:

1. Favor nas consultas BIN confirmar débitos, restrições no site do DETRAN do estado, SNG. Favor consultar na Base Federal (Senatran) e Estadual (DETRAN's dos estados que o veículo já pertenceu) possíveis sinistros apontados em CSV (Certificado de Segurança Veicular). E possível apontamento de CSV na observação da CRV.
2. Consultas BIN sujeito à alterações e/ou atualizações até o final do expediente sem validade como quitação de débitos para compra do veículo.



E-LEILÕES *Vistoria
Vistoriador: Anderson Freitas

Data: ___/___/_____