



LAUDO DE VISTORIA VEÍCULAR

CONSERVADO

Numeração: 00002129

19370 CLM T 4X2 - VOLKSWAGEN



Vistoriador: Rodolfo Araujo

Data Impressão: 26/11/2025 09:18

Data Vistoria: 13/11/2025 08:47

Cliente:

Nome: Secretaria Nacional de Políticas sobre Drogas e Gestão de Ativos SENAD

CPF/CNPJ: 02.645.310/0001-99

Local de atendimento:

Endereço: AV. SANTA MARINA, 208, ÁGUA BRANCA, SÃO PAULO/SP. CEP: 05036-000.

Complemento: PÁTIO ÁGUA BRANCA / SÃO PAULO-SP / Cicero (11) 353

Vistoria Veicular:

OSA: 2198

Modelo: 19370 CLM T 4X2 - VOLKSWAGEN

Ano Fab / Modelo: 2008/2009

Categoria: Passeio e Utilitário

Local armazenamento: PÁTIO ÁGUA BRANCA / SÃO PAULO-SP

Tipo Veículo: Veículos

Placa:

UF/Cidade Placa: SP/SAO PAULO-SP

Nr Motor: D08803928

Nr Motor BIN: D08803928

Condições Motor: OK - Caracteres dentro dos padrões originais de fabricação. Sem vestígios de adulteração.

Nr Chassi: 9BW9W82749R914765

Nr Chassi BIN: 9BW9W82749R914765

Condições Chassi: OK - NIV (chassi) - Caracteres dentro dos padrões originais de fabricação.

Nr Cambio:

Nr Cambio BIN:

Combustível: Diesel

Combustível BIN: Diesel

Cor: Branca

Cor BIN: Branca

Tem KIT GNV: Não

Órgão Apreensor: Polícia Federal

Leilão:

Leilão: Secretária Nacional de Políticas sobre Drogas e Gestão de Ativos SENAD

Responsável:

Observação:

--



CHASSI



FRENTE



TRASEIRA



PLACA



CHECKLIST

ID Vistoria: 00002129

Placa: [REDACTED]

Data Impressão: 26/11/2025 09:18

Nr Motor: D08803928

Nr Chassi: 9BW9W82749R914765

LEGENDA DOS ÍCONES DO CHECKLIST SELECIONADO PELO VISTORIADOR



OK



ATENÇÃO



APROVADO COM APONTAMENTO



APRESENTA PROBLEMA



CHECKLIST | FICHA DE INSPEÇÃO VEICULAR (FIV):

Estado Geral Do Veículo

Paracheque Dianteiro:	Avariado	Farol Direito:	OK
Farol Esquerdo:	OK	Parabrisa Dianteiro:	Avariado
Capô:	OK	Retrovisor Lado Direito:	Avariado
Retrovisor Lado Esquerdo:	OK	Porta Dianteira Direita:	OK
Porta Dianteira Esquerda:	OK	Vidro Da Porta Dianteira Direita:	OK
Vidro Da Porta Dianteira Esquerda:	OK	Lanterna Traseira Direita:	OK
Lanterna Traseira Esquerda:	OK	Bancos Dianteiros:	OK
Bancos Traseiros:	OK	Forração Do Teto:	OK
Forração Interna:	Avariado	Pedais:	OK
Volante:	OK	Alavanca da Marcha:	OK
Pneus Dianteiros:	Avariado	Pneus Traseiros:	Avariado
Rodas Traseiras:	OK	Estepe:	Avariado
Rodas Dianteiras:	OK	Condição de locomoção:	N/A
Veiculo Blindado:	NÃO		



Parabrisa Dianteiro:
 Avariado



Forração Do Teto:
 OK



Estepe:
 Avariado



CONSULTAS VEICULARES

ID Vistoria: 00002129

Placa: [REDACTED]

Data Impressão: 26/11/2025 09:18

Nr Motor: D08803928

Nr Chassi: 9BW9W82749R914765

Base de Dados

1 - BIN ESTADUAL

2 - BIN ESTADUAL

Bin Estadual - Atenção para as Restrições

Bin Estadual - Atenção para os Débitos e Multas do Veículo

Bin Estadual - Restrições do Proprietário

BIN ESTADUAL

Situação do veículo	EM CIRCULACAO	Tipo	CAMINHAO TRATOR
Placa	[REDACTED]	Renavam	00123452031
Chassi	9BW9W82749R914765	Situação Chassi	NORMAL
Nr Motor	D08803928	Categoria	ALUGUEL
Marca	VOLKSWAGEN	Modelo	19370 CLM T 4X2
Ano Fab.	2008	Ano Mod.	2009
Cor	BRANCA	Combustível	DIESEL
UF	SP	Município	SAO PAULO-SP
Espécie	TRACAO	Potência	367
Procedência Veículo	NACIONAL	Carroceria	INEXISTENTE
Cilindradas	9354	Capacidade Passageiros	2
Nr Eixos	2	PBT	1600
CMT	5700		

Comunicação de Venda

Indicador Comun. Venda	NÃO INFORMADO	Data Inclusao Venda	NÃO INFORMADO
------------------------	---------------	---------------------	---------------

Débitos e Multas:

Déb IPVA	EXISTE DEBITO IPVA: R\$ 7.900,45	Débito DPVAT	NAO EXISTE DEBITO DE DPVAT
Déb Licenc	EXISTE DEBITO LICENCIAMENTO: R\$ 167,74	Débito Multas	EXISTEM MULTAS: R\$ 7.426,38
Valor Débito IPVA	7.900,45	Valor Débito Licenc	167,74
Valor Débito Multa	7.426,38		

ATENÇÃO: *Débitos e restrições favor confirmar consulta diretamente ao DETRAN do estado, SNG e documento CRV.

Proprietários:

CPF CNPJ Proprietário	0*****	Proprietário	T**** G*** T***** M* L***
-----------------------	--------	--------------	---------------------------

Restrições:

Situação do veículo	EM CIRCULACAO	Restrição 1	COMUNICADO DE VENDAS REGISTRADO
Restrição 2	RESTRICAO ADMINISTRATIVA: BLOQUEIOS DIVERSOS	Restrição Financeira	NADA CONSTA
Restrição Furto	NADA CONSTA	Restrição RENAJUD	CONSTA RESTRIÇÃO DE RENAJUD



FOTOS DO VEÍCULO

ID Vistoria: 00002129

Placa: [REDACTED]

Data Impressão: 26/11/2025 09:18

Nr Motor: D08803928

Nr Chassi: 9BW9W82749R914765



CHASSI



FRENTE



TRASEIRA



MOTOR COMPARTIMENTO



MOTOR



DIANTEIRA DIAGONAL ESQUERDA



COLUNA DIANTEIRA ESQ



PNEU DIANTEIRO ESQUERDO



LATERAL ESQUERDA



COLUNA TRASEIRA ESQ



PNEU TRASEIRO ESQUERDO



PLACA



TRASEIRA DIAGONAL DIREITA



PNEU TRASEIRO DIREITO



COLUNA TRASEIRA DIR



LATERAL DIREITA



COLUNA DIANTEIRA DIR

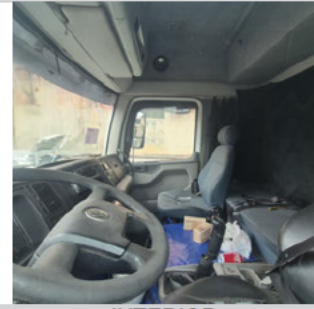

INTERIOR



INTERIOR



INTERIOR 02



INTERIOR 02



INTERIOR 03



INTERIOR 04



INTERIOR 04



INTERIOR 05



ADICIONAL 01

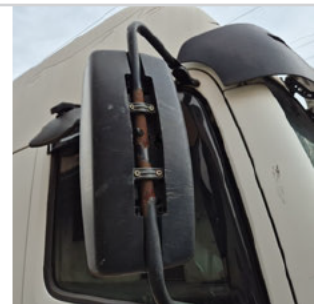

ADICIONAL 02



ADICIONAL 03



ADICIONAL 05



ID Vistoria: 00002129

Placa: [REDACTED]

Data Impressão: 26/11/2025 09:18

Nr Motor: D08803928

Nr Chassi: 9BW9W82749R914765

Vistoria Financeira:

Valor Avaliado: R\$ 145.490,00

Valor FIPE: R\$ 0,00

Depreciação (%): 40,00%

Valor Depreciado: R\$ 87.294,00

Totais:

Sub-Total: 87.294,00

Depreciação Forçada(%): 0,00%

Valor Final Avaliado: R\$ 87.294,00

A seguir são descritas as regras e orientações aplicáveis ao serviço contratado; às quais, você manifesta ciência e anuência expressas e sem reservas, tendo validade e eficácia equivalentes a qualquer acordo, a sua observância e cumprimento será exigível a todos os usuários:

1. O Laudo Preventivo possui caráter **APENAS INFORMATIVO E CONSIDERA-SE UMA ANÁLISE PRÉVIA E PREVENTIVA DO AUTOMÓVEL** em questão, a partir de análise estruturais do veículo e consulta a bancos de dados públicos e privados oficiais; a fim de dar guarida ao CONTRATANTE na tomada de decisões relativas ao automóvel vistoriado.
2. Em hipótese alguma o Laudo Preventivo substitui a vistoria oficial de identificação veicular que é realizada exclusivamente pelos órgãos e entidades executivos de trânsito dos estados e Distrito Federal, ou inspeções outras de institutos de criminalística; e que são obrigatórias nos termos do Código de Trânsito Brasileiro e resoluções do CONTRAN.
3. As informações contidas neste Laudo Preventivo e caracterizadas como "LAUDO PREVENTIVO DE VISTORIA VEICULAR" e "CHECKLIST" e "FOTOS" correspondem às análises físicas do veículo existentes no momento da verificação realizada pelo Vistoriador. A validade restringe-se ao exato momento do exame, em razão do que a 'E-LEILÕES *Vistoria' não se responsabiliza por modificações posteriores sofridas pelo veículo, tais como danos no chassi, mudanças de motor, mudança de câmbio, etc.
4. As informações contidas neste Laudo Preventivo e caracterizadas como "CONSULTAS VEICULARES " correspondem ao resultado de consultas a banco de dados públicos e privados oficiais e relacionados ao veículo e que estejam disponíveis no momento da consulta pelo vistoriador.
5. As informações obtidas em bancos de dados públicos podem não estar atualizadas simultaneamente ao momento da consulta, situação que independe da gerência da 'E-LEILÕES *Vistoria' e fornecedora do software gerenciador das consultas.
6. O CONTRATANTE do Laudo Preventivo tem ciência que o sistema de informações e banco de dados disponibilizados está sujeito a constantes alterações e atualizações pelos órgãos e departamentos oficiais, leiloeiros e/ou parceiros da iniciativa privada, sobre quais a 'E-LEILÕES *Vistoria' e fornecedora do software gerenciador das consultas não detém a propriedade das informações, limitando-se assim, a reproduzi-las fielmente, na forma como originariamente apresenta as tais bases consultadas, sendo que este Laudo Preventivo visa auxiliar o CONTRATANTE na obtenção das informações pretendidas.
7. A 'E-LEILÕES *Vistoria' e fornecedora do software gerenciador das consultas não possuem gerência e responsabilidade pelas informações inseridas nos bancos de dados consultados, e igualmente não se responsabilizam por perdas e danos em caso da não confirmação da informação junto a estes fornecedores gestores e/ou a utilização das informações disponibilizadas em laudos, certidões, vistorias ou documentos assemelhados.

Orientações:

1. Favor nas consultas BIN confirmar débitos, restrições no site do DETRAN do estado, SNG. Favor consultar na Base Federal (Senatran) e Estadual (DETRAN's dos estados que o veículo já pertenceu) possíveis sinistros apontados em CSV (Certificado de Segurança Veicular). E possível apontamento de CSV na observação da CRV.
2. Consultas BIN sujeito à alterações e/ou atualizações até o final do expediente sem validade como quitação de débitos para compra do veículo.

E-LEILÕES *Vistoria
Vistoriador: Rodolfo Araujo

Data: ____/____/____