



LAUDO DE VISTORIA VEÍCULAR

CONSERVADO

Numeração: 00002105

STRALISHD 570S38TN - IVECO



Vistoriador: Anderson Freitas

Data Impressão: 11/05/2026 12:18

Data Vistoria: 12/11/2025 13:22

Ciente:

Nome: **Secretaria Nacional de Políticas sobre Drogas e Gestão de Ativos SENAD**

CPF/CNPJ: **02.645.310/0001-99**

Local de atendimento:

Endereço: **AV. SANTA MARINA, 208, ÁGUA BRANCA, SÃO PAULO/SP. CEP: 05036-000.**

Complemento: **PÁTIO ÁGUA BRANCA / SÃO PAULO-SP / Cicero (11) 353**

Vistoria Veicular:

OSA: **2199**

Modelo: **STRALISHD 570S38TN - IVECO**

Ano Fab / Modelo: **2007/2007**

Categoria: **Passeio e Utilitário**

Local armazenamento: **ARMAZÉM DA POLICIA FEDERAL / SÃO PAULO-SP**

Tipo Veículo: **Veículos**

Placa: **NIZ5A30**

UF/Cidade Placa: **SP/SALTO-SP**

Nr Motor: **F3BE06815003422**

Nr Motor BIN: **F3BE06815003422**

Condições Motor: **OK - Caracteres dentro dos padrões originais de fabricação. Sem vestígios de adulteração.**

Nr Chassi: **93ZS2MRH078705079**

Nr Chassi BIN: **93ZS2MRH078705079**

Condições Chassi: **OK - NIV (chassi) - Caracteres dentro dos padrões originais de fabricação.**

Nr Cambio:

Nr Cambio BIN:

Combustível: **Diesel**

Combustível BIN: **Diesel**

Cor: **Branca**

Cor BIN: **Branca**

Tem KIT GNV: **Não**

Órgão Apreensor: **Polícia Federal**

Leilão:

Leilão: **Secretária Nacional de Políticas sobre Drogas e Gestão de Ativos SENAD**

Responsável:

Observação:





CHECKLIST

ID Vistoria: 00002105

Placa: NIZ5A30

Data Impressão: 11/05/2026 12:18

Nr Motor: F3BE06815003422

Nr Chassi: 93ZS2MRH078705079

LEGENDA DOS ÍCONES DO CHECKLIST SELECIONADO PELO VISTORIADOR



OK



ATENÇÃO



APROVADO COM APONTAMENTO



APRESENTA PROBLEMA



CHECKLIST | FICHA DE INSPEÇÃO VEICULAR (FIV):

Estado Geral Do Veículo

Parachoque Dianteiro:	✓ OK	Parachoque Traseiro:	✓ OK
Farol Direito:	✓ OK	Farol Esquerdo:	✓ OK
Observação:FAROL DE MILHA ESTA COM TRINCO		Observação:FAROL DE MILHA ESTA COM TRINCO	
Parabrisa Dianteiro:	✓ OK	Capô:	✓ OK
Teto:	✓ OK	Retrovisor Lado Direito:	✓ OK
Retrovisor Lado Esquerdo:	✓ OK	Porta Dianteira Direita:	✓ OK
Porta Dianteira Esquerda:	✓ OK	Vidro Da Porta Dianteira Direita:	✓ OK
Vidro Da Porta Dianteira Esquerda:	✓ OK	Lanterna Traseira Direita:	✓ OK
Lanterna Traseira Esquerda:	✓ OK	Bancos Dianteiros:	⊘ Avariado
Bancos Traseiros:	⊘ Avariado	Forração Do Teto:	✓ OK
Forração Interna:	⚠ Faltando	Pedais:	✓ OK
Volante:	✓ OK	Alavanca da Marcha:	✓ OK
Painel de Instrumentos:	✓ OK	Pneus Dianteiros:	✓ OK
Pneus Traseiros:	✓ OK	Rodas Traseiras:	✓ OK
Rodas Dianteiras:	✓ OK		



Farol Direito:



Observação:FAROL DE MILHA ESTA COM TRINCO



Farol Esquerdo:



Observação:FAROL DE MILHA ESTA COM TRINCO



CONSULTAS VEICULARES

ID Vistoria: 00002105

Placa: NIZ5A30

Data Impressão: 11/05/2026 12:18

Nr Motor: F3BE06815003422

Nr Chassi: 93ZS2MRH078705079

Base de Dados

1 - BIN ESTADUAL

2 - BIN FEDERAL

Bin Estadual - Restrições

Bin Estadual - Atenção para os Débitos e Multas do Veículo

Bin Estadual - Restrições do Proprietário

Bin Federal - Atenção para as Restrições

SENATRAN - Restrições

Multas Federais

BIN ESTADUAL

Situação do veículo	EM CIRCULACAO	Tipo	CAMINHAO TRATOR
Placa	NIZ5A30	Renavam	00936689609
Chassi	93ZS2MRH078705079	Situação Chassi	NORMAL
Nr Motor	F3BE06815003422	Categoria	ALUGUEL
Marca	IVECO	Modelo	STRALISHD 570S38TN
Ano Fab.	2007	Ano Mod.	2007
Cor	BRANCA	Combustível	DIESEL
UF	SP	Município	SALTO-SP
Espécie	TRACAO	Potência	380
Procedência Veículo	NACIONAL	Carroceria	INEXISTENTE
Capacidade Carga	1480	Capacidade Passageiros	2
Nr Eixos	3	PBT	2300
CMT	6000		

Comunicação de Venda

Indicador Comun. Venda	NÃO INFORMADO	Data Inclusao Venda	NÃO INFORMADO
------------------------	---------------	---------------------	---------------

Débitos e Multas:

Déb IPVA	EXISTE DEBITO IPVA: R\$ 4.144,46	Débito DPVAT	NAO EXISTE DEBITO DE DPVAT
Déb Licenc	EXISTE DEBITO LICENCIAMENTO: R\$ 167,74	Débito Multas	EXISTEM MULTAS: R\$ 1.532,20
Valor Débito IPVA	4.144,46	Valor Débito Licenc	167,74
Valor Débito Multa	1.532,20		

ATENÇÃO: *Débitos e restrições favor confirmar consulta diretamente ao DETRAN do estado, SNG e documento CRV.

Proprietários:

CPF CNPJ Proprietario	0*****	Proprietário	M***** J**** S**** S****
-----------------------	--------	--------------	--------------------------

Restrições:

Situação do veículo	EM CIRCULACAO	Restrição Financeira	NADA CONSTA
Restrição Furto	NADA CONSTA	Restrição RENAJUD	NADA CONSTA

BIN FEDERAL

Tipo Consulta	BIN FEDERAL	Situação	EM CIRCULACAO
Placa	NIZ5030	Renavam	00936689609
Chassi	93ZS2MRH078705079	Remarcação Chassi	NORMAL

Nr Motor	F3BE06815003422	Município	SALTO
UF	SP	Tipo	CAMINHAO TRATOR
Categoria	TRACAO	Marca Modelo	IVECO/IVECO/STRALISHD 570S38TN
Ano Fab	2007	Ano Mod	2007
Procedência Veículo	NACIONAL	Nr Carroceria	INEXISTENTE
Nr Eixos	3	Combustível	DIESEL
Cor	BRANCA	Potência	380
Capacidade Passageiros	2	CMT	6000
CPF/CNPJ Faturado	01844555000263	CPF/CNPJ Proprietário	0*****



BIN FEDERAL - Restrições:

Situação	EM CIRCULACAO	Restrição 1	POSSUI RENAINF
Restrição Judicial	NADA CONSTA	Restrição RFB	NADA CONSTA



RENAJUD (CORTESIA):

RENAJUD	NADA CONSTA
---------	-------------



Débitos / Multas

*Para sua total segurança, favor conferir débitos e multas diretamente ao SENATRAN: <https://portalservicos.senatran.serpro.gov.br>.



FOTOS DO VEÍCULO

ID Vistoria: 00002105

Placa: NIZ5A30

Data Impressão: 11/05/2026 12:18

Nr Motor: F3BE06815003422

Nr Chassi: 93ZS2MRH078705079



CHASSI



FRENTE

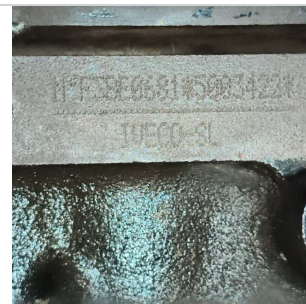

MOTOR



DIANTEIRA DIAGONAL ESQUERDA



COLUNA DIANTEIRA ESQ



PNEU DIANTEIRO ESQUERDO



LATERAL ESQUERDA



COLUNA TRASEIRA ESQ



PNEU TRASEIRO ESQUERDO



PLACA



TRASEIRA DIAGONAL DIREITA



PNEU TRASEIRO DIREITO



COLUNA TRASEIRA DIR



DIANTEIRA DIAGONAL DIREITA



COLUNA DIANTEIRA DIR



INTERIOR



INTERIOR 02

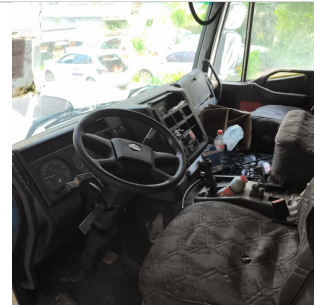

INTERIOR 03



INTERIOR 04



INTERIOR 05



ADICIONAL 01



ADICIONAL 02



ADICIONAL 03

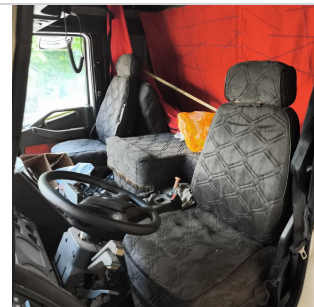

ADICIONAL 04



ID Vistoria: 00002105

Placa: NIZ5A30

Data Impressão: 11/05/2026 12:18

Nr Motor: F3BE06815003422

Nr Chassi: 93ZS2MRH078705079

Vistoria Financeira:

Valor Avaliado: R\$ 47.200,00

Valor FIPE: R\$ 0,00

Depreciação (%): 40,00%

Valor Depreciado: R\$ 28.320,00

Totais:

Sub-Total: 28.320,00

Depreciação Forçada(%): 0,00%

Valor Final Avaliado: R\$ 28.320,00

A seguir são descritas as regras e orientações aplicáveis ao serviço contratado; às quais, você manifesta ciência e anuência expressas e sem reservas, tendo validade e eficácia equivalentes a qualquer acordo, a sua observância e cumprimento será exigível a todos os usuários:

1. O Laudo Preventivo possui caráter **APENAS INFORMATIVO E CONSIDERA-SE UMA ANÁLISE PRÉVIA E PREVENTIVA DO AUTOMÓVEL** em questão, a partir de análises estruturais do veículo e consulta a bancos de dados públicos e privados oficiais; a fim de dar guarida ao CONTRATANTE na tomada de decisões relativas ao automóvel vistoriado.
2. Em hipótese alguma o Laudo Preventivo substitui a vistoria oficial de identificação veicular que é realizada exclusivamente pelos órgãos e entidades executivos de trânsito dos estados e Distrito Federal, ou inspeções outras de institutos de criminalística; e que são obrigatórias nos termos do Código de Trânsito Brasileiro e resoluções do CONTRAN.
3. As informações contidas neste Laudo Preventivo e caracterizadas como "LAUDO PREVENTIVO DE VISTORIA VEICULAR" e "CHECKLIST" e "FOTOS" correspondem às análises físicas do veículo existentes no momento da verificação realizada pelo Vistoriador. A validade restringe-se ao exato momento do exame, em razão do que a 'E-LEILÕES *Vistoria' não se responsabiliza por modificações posteriores sofridas pelo veículo, tais como danos no chassi, mudanças de motor, mudança de câmbio, etc.
4. As informações contidas neste Laudo Preventivo e caracterizadas como "CONSULTAS VEICULARES" correspondem ao resultado de consultas a banco de dados públicos e privados oficiais e relacionados ao veículo e que estejam disponíveis no momento da consulta pelo vistoriador.
5. As informações obtidas em bancos de dados públicos podem não estar atualizadas simultaneamente ao momento da consulta, situação que independe da gerência da 'E-LEILÕES *Vistoria' e fornecedora do software gerenciador das consultas.
6. O CONTRATANTE do Laudo Preventivo tem ciência que o sistema de informações e banco de dados disponibilizados está sujeito a constantes alterações e atualizações pelos órgãos e departamentos oficiais, leiloeiros e/ou parceiros da iniciativa privada, sobre quais a 'E-LEILÕES *Vistoria' e fornecedora do software gerenciador das consultas não detém a propriedade das informações, limitando-se assim, a reproduzi-las fielmente, na forma como originariamente apresentas as tais bases consultadas, sendo que este Laudo Preventivo visa auxiliar o CONTRATANTE na obtenção das informações pretendidas.
7. A 'E-LEILÕES *Vistoria' e fornecedora do software gerenciador das consultas não possuem gerência e responsabilidade pelas informações inseridas nos bancos de dados consultados, e igualmente não se responsabilizam por perdas e danos em caso da não confirmação da informação junto a estes fornecedores gestores e/ou a utilização das informações disponibilizadas em laudos, certidões, vistorias ou documentos assemelhados.

Orientações:

1. Favor nas consultas BIN confirmar débitos, restrições no site do DETRAN do estado, SNG. Favor consultar na Base Federal (Senatran) e Estadual (DETRAN's dos estados que o veículo já pertenceu) possíveis sinistros apontados em CSV (Certificado de Segurança Veicular). E possível apontamento de CSV na observação da CRV.
2. Consultas BIN sujeito à alterações e/ou atualizações até o final do expediente sem validade como quitação de débitos para compra do veículo.



E-LEILÕES *Vistoria
Vistoriador: Anderson Freitas

Data: ____/____/____