



LAUDO DE VISTORIA VEÍCULAR

CONSERVADO

Numeração: 00002104

RANDON SR CA - SR



Vistoriador: Rodolfo Araujo

Data Impressão: 11/05/2026 12:15

Data Vistoria: 12/11/2025 13:36

Ciente:

Nome: **Secretaria Nacional de Políticas sobre Drogas e Gestão de Ativos SENAD**

CPF/CNPJ: **02.645.310/0001-99**

Local de atendimento:

Endereço: **AV. SANTA MARINA, 208, ÁGUA BRANCA, SÃO PAULO/SP. CEP: 05036-000.**

Complemento: **PÁTIO ÁGUA BRANCA / SÃO PAULO-SP / Cicero (11) 353**

Vistoria Veicular:

OSA: **2199**

Modelo: **RANDON SR CA - SR**

Ano Fab / Modelo: **2010/2011**

Categoria: **Passeio e Utilitário**

Local armazenamento: **ARMAZÉM DA POLICIA FEDERAL / SÃO PAULO-SP**

Tipo Veículo: **Veículos**

Placa: **NTZ1B70**

UF/Cidade Placa: **SP/SALTO-SP**

Nr Motor:

Nr Motor BIN:

Nr Chassi: **9ADG0752ABM317426**

Nr Chassi BIN: **9ADG0752ABM317426**

Condições Chassi: **OK - NIV (chassi) - Caracteres dentro dos padrões originais de fabricação.**

Nr Cambio:

Nr Cambio BIN:

Combustível:

Combustível BIN:

Cor: **Branca**

Cor BIN: **Branca**

Tem KIT GNV: **Não**

Órgão Apreensor: **Policia Federal**

Leilão:

Leilão: **Secretária Nacional de Políticas sobre Drogas e Gestão de Ativos SENAD**

Responsável:

Observação:

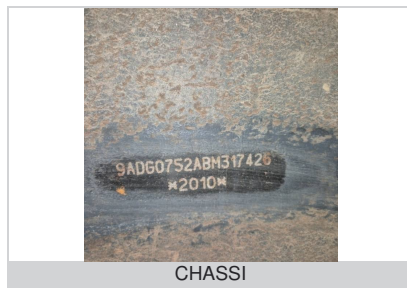

CHASSI



FRENTE



TRASEIRA



PLACA



CHECKLIST

ID Vistoria: 00002104

Placa: NTZ1B70

Data Impressão: 11/05/2026 12:15

Nr Motor:

Nr Chassi: 9ADG0752ABM317426

LEGENDA DOS ÍCONES DO CHECKLIST SELECIONADO PELO VISTORIADOR



OK



ATENÇÃO



APROVADO COM APONTAMENTO



APRESENTA PROBLEMA



CHECKLIST | FICHA DE INSPEÇÃO VEICULAR (FIV):

Estado Geral Do Veículo

Parachoque Traseiro:	OK	Teto:	OK
Porta Malas:	OK	Lanterna Traseira Direita:	OK
Lanterna Traseira Esquerda:	OK	Pneus Dianteiros:	Avariado
Pneus Traseiros:	Avariado	Rodas Traseiras:	OK
Estepe:	Avariado	Rodas Dianteiras:	OK
Condição de locomoção:	OK		



CONSULTAS VEICULARES

ID Vistoria: 00002104

Placa: NTZ1B70

Data Impressão: 11/05/2026 12:15

Nr Motor:

Nr Chassi: 9ADG0752ABM317426

Base de Dados

1 - BIN ESTADUAL



Bin Estadual - Restrições



Bin Estadual - Atenção para os Débitos e Multas do Veículo



Bin Estadual - Restrições do Proprietário

BIN ESTADUAL

Situação do veículo	EM CIRCULACAO	Tipo	SEMI REBOQUE
Placa	NTZ1B70	Renavam	00251838439
Chassi	9ADG0752ABM317426	Situação Chassi	NORMAL
Categoria	ALUGUEL	Marca	SR
Modelo	RANDON SR CA	Ano Fab.	2010
Ano Mod.	2011	Cor	BRANCA
UF	SP	Município	SALTO-SP
Espécie	CARGA	Procedência Veículo	NACIONAL
Carroceria	CAR ABERTA	Capacidade Carga	1113
Nr Eixos	2	PBT	1700



Comunicação de Venda

Indicador Comun. Venda	NÃO INFORMADO	Data Inclusao Venda	NÃO INFORMADO
------------------------	---------------	---------------------	---------------



Débitos e Multas:

Déb IPVA	NAO EXISTE DEBITO DE IPVA	Débito DPVAT	NAO EXISTE DEBITO DE DPVAT
Déb Licenc	EXISTE DEBITO LICENCIAMENTO: R\$ 167,74	Débito Multas	EXISTEM MULTAS: R\$ 148,27
Valor Débito Licenc	167,74	Valor Débito Multa	148,27

ATENÇÃO: *Débitos e restrições favor confirmar consulta diretamente ao DETRAN do estado, SNG e documento CRV.



Proprietários:

CPF CNPJ Proprietario	5*****	Proprietário	S*** T***** E L***** U*****
-----------------------	--------	--------------	-----------------------------



Restrições:

Situação do veículo	EM CIRCULACAO	Restrição Financeira	NADA CONSTA
Restrição Furto	NADA CONSTA	Restrição RENAJUD	NADA CONSTA



FOTOS DO VEÍCULO

ID Vistoria: 00002104

Placa: NTZ1B70

Data Impressão: 11/05/2026 12:15

Nr Motor:

Nr Chassi: 9ADG0752ABM317426



CHASSI



FRENTE



TRASEIRA



DIANTEIRA DIAGONAL ESQUERDA



COLUNA DIANTEIRA ESQ



PNEU DIANTEIRO ESQUERDO

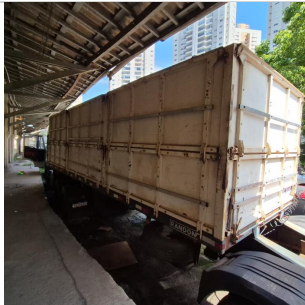

LATERAL ESQUERDA



COLUNA TRASEIRA ESQ



PNEU TRASEIRO ESQUERDO



PLACA



TRASEIRA DIAGONAL DIREITA



PNEU TRASEIRO DIREITO

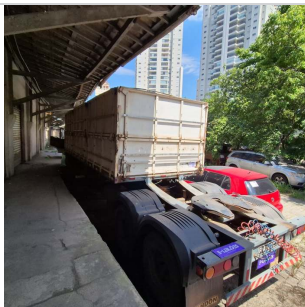

COLUNA TRASEIRA DIR



LATERAL DIREITA



COLUNA DIANTEIRA DIR

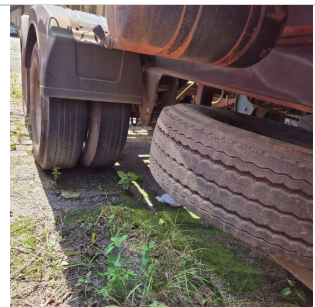
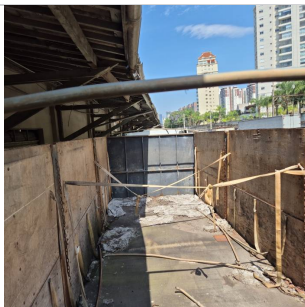

INTERIOR

INTERIOR 02

ADICIONAL 01



ADICIONAL 02

ID Vistoria: 00002104

Placa: NTZ1B70

Data Impressão: 11/05/2026 12:15

Nr Motor:

Nr Chassi: 9ADG0752ABM317426

Vistoria Financeira:Valor Avaliado: **R\$ 19.500,00**Valor FIPE: **R\$ 0,00**Depreciação (%): **40,00%**Valor Depreciado: **R\$ 11.700,00****Totais:**Sub-Total: **11.700,00**Depreciação Forçada(%): **0,00%**Valor Final Avaliado: **R\$ 11.700,00**

A seguir são descritas as regras e orientações aplicáveis ao serviço contratado; às quais, você manifesta ciência e anuência expressas e sem reservas, tendo validade e eficácia equivalentes a qualquer acordo, a sua observância e cumprimento será exigível a todos os usuários:

1. O Laudo Preventivo possui caráter **APENAS INFORMATIVO E CONSIDERA-SE UMA ANÁLISE PRÉVIA E PREVENTIVA DO AUTOMÓVEL** em questão, a partir de análise estruturais do veículo e consulta a bancos de dados públicos e privados oficiais; a fim de dar guarida ao CONTRATANTE na tomada de decisões relativas ao automóvel vistoriado.
2. Em hipótese alguma o Laudo Preventivo substitui a vistoria oficial de identificação veicular que é realizada exclusivamente pelos órgãos e entidades executivos de trânsito dos estados e Distrito Federal, ou inspeções outras de institutos de criminalística; e que são obrigatórias nos termos do Código de Trânsito Brasileiro e resoluções do CONTRAN.
3. As informações contidas neste Laudo Preventivo e caracterizadas como "LAUDO PREVENTIVO DE VISTORIA VEICULAR" e "CHECKLIST" e "FOTOS" correspondem às análises físicas do veículo existentes no momento da verificação realizada pelo Vistoriador. A validade restringe-se ao exato momento do exame, em razão do que a 'E-LEILÕES *Vistoria' não se responsabiliza por modificações posteriores sofridas pelo veículo, tais como danos no chassi, mudanças de motor, mudança de câmbio, etc.
4. As informações contidas neste Laudo Preventivo e caracterizadas como "CONSULTAS VEICULARES " correspondem ao resultado de consultas a banco de dados públicos e privados oficiais e relacionados ao veículo e que estejam disponíveis no momento da consulta pelo vistoriador.
5. As informações obtidas em bancos de dados públicos podem não estar atualizadas simultaneamente ao momento da consulta, situação que independe da gerência da 'E-LEILÕES *Vistoria' e fornecedora do software gerenciador das consultas.
6. O CONTRATANTE do Laudo Preventivo tem ciência que o sistema de informações e banco de dados disponibilizados está sujeito a constantes alterações e atualizações pelos órgãos e departamentos oficiais, leiloeiros e/ou parceiros da iniciativa privada, sobre quais a 'E-LEILÕES *Vistoria' e fornecedora do software gerenciador das consultas não detém a propriedade das informações, limitando-se assim, a reproduzi-las fielmente, na forma como originariamente apresenta as tais bases consultadas, sendo que este Laudo Preventivo visa auxiliar o CONTRATANTE na obtenção das informações pretendidas.
7. A 'E-LEILÕES *Vistoria' e fornecedora do software gerenciador das consultas não possuem gerência e responsabilidade pelas informações inseridas nos bancos de dados consultados, e igualmente não se responsabilizam por perdas e danos em caso da não confirmação da informação junto a estes fornecedores gestores e/ou a utilização das informações disponibilizadas em laudos, certidões, vistorias ou documentos assemelhados.

Orientações:

1. Favor nas consultas BIN confirmar débitos, restrições no site do DETRAN do estado, SNG. Favor consultar na Base Federal (Senatran) e Estadual (DETRAN's dos estados que o veículo já pertenceu) possíveis sinistros apontados em CSV (Certificado de Segurança Veicular). E possível apontamento de CSV na observação da CRV.
2. Consultas BIN sujeito à alterações e/ou atualizações até o final do expediente sem validade como quitação de débitos para compra do veículo.

E-LEILÕES *Vistoria
Vistoriador: Rodolfo Araujo

Data: ____/____/____