



### LAUDO DE VISTORIA VEÍCULAR

SUCATA INSERVÍVEL (Reciclagem)

Numeração: 00002331

**BAND BJ55LP 2BL - TOYOTA**



Vistoriador: Sávio Gabriel Lima Paiva

Data Impressão: 18/12/2025 09:40

Data Vistoria: 26/11/2025 09:28

#### Cliente:

Nome: Instituto Chico Mendes de Conservação da Biodiversidade - ICMBio

CPF/CNPJ: 08.829.974/0002-75

#### Local de atendimento:

Endereço: Rua 80, 109, Staff, Monte Dourado/PA. CEP: 68240-000.

Complemento: Distrito de Almeirim

#### Vistoria Veicular:

OSA: 2

Modelo: BAND BJ55LP 2BL - TOYOTA

Ano Fab / Modelo: 2000/2001

Categoria: Caminhonete e Caminhoneta

Local armazenamento: ICMBio | ESEC JARI - Monte Dourado/PA

Tipo Veículo: Veículos

Placa: NEM7640

UF/Cidade Placa:  
AP/MACAPA-AP

Nr Motor: 1649800

Nr Motor BIN: 1649800

Condições Motor: OK - Caracteres dentro dos padrões originais de fabricação. Sem vestígios de adulteração.

Nr Chassi: 9BRBJ016011023092

Nr Chassi BIN:  
9BRBJ016011023092

Condições Chassi: OK - NIV (chassi) - Caracteres dentro dos padrões originais de fabricação.

Nr Cambio:

Nr Cambio BIN: 1909YD

Combustível:

Combustível BIN:

Cor:

Cor BIN: Branca

Tem KIT GNV: Não

#### Leilão:

Leilão: Instituto Chico Mendes de Conservação da Biodiversidade (ICMBio)

Responsável: Anderson Lopes de Paula

#### Observação:

VEICULO SEM CAMBIO, SEM EIXO TRASEIRO, SEM RODAS, FALTANDO PARTES INTERNAS E PORTAS DIANTEIRAS



IDENTIFICAÇÃO LOTE



CHASSI



CHASSI DESCARACTERIZADO



FRENTE



TRASEIRA



PLACA CORTADA



PLACA



## CHECKLIST

ID Vistoria: 00002331

Placa: NEM7640

Data Impressão: 18/12/2025 09:40

Nr Motor: 1649800

Nr Chassi: 9BRBJ016011023092

### LEGENDA DOS ÍCONES DO CHECKLIST SELECIONADO PELO VISTORIADOR



OK



ATENÇÃO



APROVADO COM APONTAMENTO



APRESENTA PROBLEMA



## CHECKLIST | FICHA DE INSPEÇÃO VEICULAR (FIV):

### Estado Geral Do Veículo

Paracheque Dianteiro:	✓ OK	Paracheque Traseiro:	✓ OK
Farol Direito:	⚠ Faltando	Farol Esquerdo:	⚠ Faltando
Parabrisa Dianteiro:	⚠ Faltando	Capô:	✓ OK
Teto:	✓ OK	Retrovisor Lado Direito:	⚠ Faltando
Retrovisor Lado Esquerdo:	⚠ Faltando	Porta Dianteira Direita:	⚠ Faltando
Porta Dianteira Esquerda:	⚠ Faltando	Porta Traseira Direita:	⚠ NÃO
Porta Traseira Esquerda:	⚠ NÃO	Porta Malas:	⚠ Faltando
Vidro Da Porta Dianteira Direita:	⚠ Faltando	Vidro Da Porta Dianteira Esquerda:	⚠ Faltando
Vidro Traseiro Esquerdo:	✓ OK	Vidro Traseiro Direito:	✓ OK
Lanterna Traseira Direita:	⚠ Faltando	Lanterna Traseira Esquerda:	⚠ Faltando
Parabrisa Traseiro:	✓ OK	Chave de Rodas:	⚠ Faltando
Macaco:	⚠ Faltando	Triângulo:	⚠ Faltando
Bancos Dianteiros:	⚠ Faltando	Bancos Traseiros:	✓ OK
Forração Do Teto:	✓ OK	Forração Interna:	⚠ Faltando
Pedais:	✓ OK	Volante:	⊘ Avariado
Alavanca da Marcha:	⚠ Faltando	Painel de Instrumentos:	⚠ Faltando
Pneus Dianteiros:	⚠ Faltando	Pneus Traseiros:	⚠ Faltando
Rodas Traseiras:	⚠ Faltando	Estepe:	⚠ Faltando
Rodas Dianteiras:	⚠ Faltando	Condição de locomoção:	⚠ NÃO
Veículo Blindado:	⚠ NÃO		



Bancos Dianteiros:

⚠ Faltando



Volante:

⊘ Avariado



## CONSULTAS VEICULARES

ID Vistoria: 00002331

Placa: NEM7640

Data Impressão: 18/12/2025 09:40

Nr Motor: 1649800

Nr Chassi: 9BRBJ016011023092

### Base de Dados

1 - BIN ESTADUAL



Bin Estadual - Restrições



Bin Estadual - Débitos e Multas do Veículo



Bin Estadual - Restrições do Proprietário



### BIN ESTADUAL

Situação do veículo	EM CIRCULACAO	Tipo	CAMINHONETE
Placa	NEM7640	Renavam	00747244901
Chassi	9BRBJ016011023092	Situação Chassi	NORMAL
Nr Motor	1649800	Nr Caixa Câmbio	1909YD
Categoria	OFICIAL	Marca	TOYOTA
Modelo	BAND BJ55LP 2BL	Ano Fab.	2000
Ano Mod.	2001	Cor	BRANCA
Combustível	DIESEL	UF	AP
Município	MACAPA-AP	Espécie	CARGA
Potência	96	Procedência Veículo	NACIONAL
Carroceria	CAB DUPLA	Capacidade Carga	1
Capacidade Passageiros	6	Nr Eixos	2
Terceiro Eixo	2509YD	PBT	200
CMT	300		



### Comunicação de Venda

Indicador Comun. Venda	NÃO INFORMADO	Data Inclusao Venda	NÃO INFORMADO
------------------------	---------------	---------------------	---------------



### Débitos e Multas:

Déb IPVA	NAO EXISTE DEBITO DE IPVA	Débito DPVAT	NAO EXISTE DEBITO DE DPVAT
Déb Licenc	NAO EXISTE DEBITO DE	Débito Multas	NAO EXISTE DEBITO DE MULTAS

LICENCIAMENTO

ATENÇÃO: \*Débitos e restrições favor confirmar consulta diretamente ao DETRAN do estado, SNG e documento CRV.



### Proprietários:

CPF CNPJ Proprietario	0*****	Proprietário	I** B***** M** A***** E R** N**
-----------------------	--------	--------------	---------------------------------



### Restrições:

Situação do veículo	EM CIRCULACAO	Restrição Financeira	NADA CONSTA
Restrição Furto	NADA CONSTA	Restrição RENAJUD	NADA CONSTA



## FOTOS DO VEÍCULO

ID Vistoria: 00002331

Placa: NEM7640

Data Impressão: 18/12/2025 09:40

Nr Motor: 1649800

Nr Chassi: 9BRBJ016011023092



IDENTIFICAÇÃO LOTE



CHASSI



CHASSI DESCARACTERIZADO



FRENTE



TRASEIRA



PLACA CORTADA

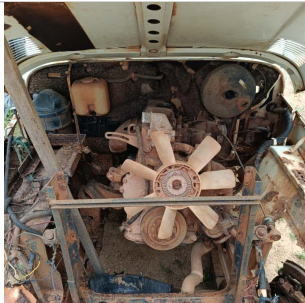

MOTOR COMPARTIMENTO

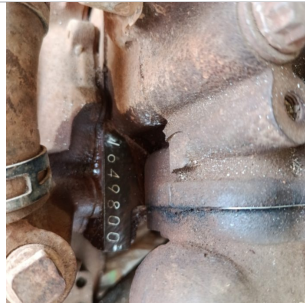

MOTOR

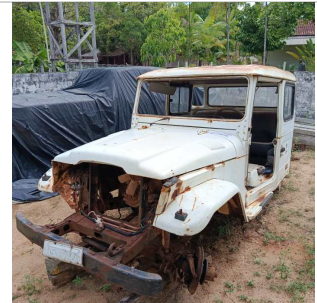

DIANTEIRA DIAGONAL ESQUERDA



TETO



COLUNA DIANTEIRA ESQ

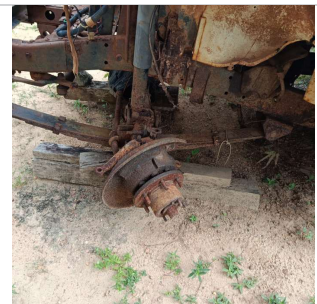

PNEU DIANTEIRO ESQUERDO



LATERAL ESQUERDA



COLUNA TRASEIRA ESQ



PLACA

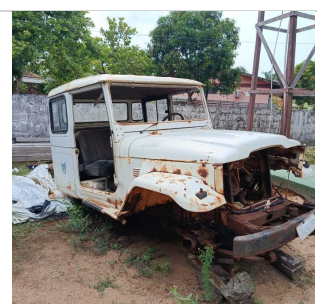

TRASEIRA DIAGONAL DIREITA



DIANTEIRA DIAGONAL DIREITA

COLUNA TRASEIRA DIR



COLUNA DIANTEIRA DIR

LATERAL DIREITA



INTERIOR



INTERIOR 02



INTERIOR 03



INTERIOR 04



INTERIOR 05

ID Vistoria: 00002331

Placa: NEM7640

Data Impressão: 18/12/2025 09:40

Nr Motor: 1649800

Nr Chassi: 9BRBJ016011023092

**Vistoria Financeira:**

Valor Avaliado: **R\$ 9.000,00**

Valor FIPE: **R\$ 0,00**

Depreciação (%): **90,00%**

Valor Depreciado: **R\$ 900,00**

**Totais:**

Sub-Total: **900,00**

Depreciação Forçada(%): **0,00%**

Valor Final Avaliado: **R\$ 900,00**

A seguir são descritas as regras e orientações aplicáveis ao serviço contratado; às quais, você manifesta ciência e anuência expressas e sem reservas, tendo validade e eficácia equivalentes a qualquer acordo, a sua observância e cumprimento será exigível a todos os usuários:

1. O Laudo Preventivo possui caráter **APENAS INFORMATIVO E CONSIDERA-SE UMA ANÁLISE PRÉVIA E PREVENTIVA DO AUTOMÓVEL** em questão, a partir de análises estruturais do veículo e consulta a bancos de dados públicos e privados oficiais; a fim de dar guarida ao CONTRATANTE na tomada de decisões relativas ao automóvel vistoriado.
2. Em hipótese alguma o Laudo Preventivo substitui a vistoria oficial de identificação veicular que é realizada exclusivamente pelos órgãos e entidades executivos de trânsito dos estados e Distrito Federal, ou inspeções outras de institutos de criminalística; e que são obrigatórias nos termos do Código de Trânsito Brasileiro e resoluções do CONTRAN.
3. As informações contidas neste Laudo Preventivo e caracterizadas como "LAUDO PREVENTIVO DE VISTORIA VEICULAR" e "CHECKLIST" e "FOTOS" correspondem às análises físicas do veículo existentes no momento da verificação realizada pelo Vistoriador. A validade restringe-se ao exato momento do exame, em razão do que a 'E-LEILÕES \*Vistoria' não se responsabiliza por modificações posteriores sofridas pelo veículo, tais como danos no chassi, mudanças de motor, mudança de câmbio, etc.
4. As informações contidas neste Laudo Preventivo e caracterizadas como "CONSULTAS VEICULARES" correspondem ao resultado de consultas a banco de dados públicos e privados oficiais e relacionados ao veículo e que estejam disponíveis no momento da consulta pelo vistoriador.
5. As informações obtidas em bancos de dados públicos podem não estar atualizadas simultaneamente ao momento da consulta, situação que independe da gerência da 'E-LEILÕES \*Vistoria' e fornecedora do software gerenciador das consultas.
6. O CONTRATANTE do Laudo Preventivo tem ciência que o sistema de informações e banco de dados disponibilizados está sujeito a constantes alterações e atualizações pelos órgãos e departamentos oficiais, leiloeiros e/ou parceiros da iniciativa privada, sobre quais a 'E-LEILÕES \*Vistoria' e fornecedora do software gerenciador das consultas não detém a propriedade das informações, limitando-se assim, a reproduzi-las fielmente, na forma como originariamente apresenta as tais bases consultadas, sendo que este Laudo Preventivo visa auxiliar o CONTRATANTE na obtenção das informações pretendidas.
7. A 'E-LEILÕES \*Vistoria' e fornecedora do software gerenciador das consultas não possuem gerência e responsabilidade pelas informações inseridas nos bancos de dados consultados, e igualmente não se responsabilizam por perdas e danos em caso da não confirmação da informação junto a estes fornecedores gestores e/ou a utilização das informações disponibilizadas em laudos, certidões, vistorias ou documentos assemelhados.

Orientações:

1. Favor nas consultas BIN confirmar débitos, restrições no site do DETRAN do estado, SNG. Favor consultar na Base Federal (Senatran) e Estadual (DETRAN's dos estados que o veículo já pertenceu) possíveis sinistros apontados em CSV (Certificado de Segurança Veicular). E possível apontamento de CSV na observação da CRV.
2. Consultas BIN sujeito à alterações e/ou atualizações até o final do expediente sem validade como quitação de débitos para compra do veículo.

*Sávio Gabriel Lima Paiva*

\_\_\_\_\_  
E-LEILÕES \*Vistoria  
Vistoriador: Sávio Gabriel Lima Paiva

Data: \_\_\_\_/\_\_\_\_/\_\_\_\_