



LAUDO DE VISTORIA VEÍCULAR

SUCATA APROVEITÁVEL

Numeração: 00002333

BAND.PICAPE CD 4P CHASSI LONGO DIESEL - TOYOTA



Vistoriador: Sávio Gabriel Lima Paiva

Data Impressão: 18/12/2025 09:42

Data Vistoria: 26/11/2025 12:41

Ciente:

Nome: Instituto Chico Mendes de Conservação da Biodiversidade - ICMBio

CPF/CNPJ: 08.829.974/0002-75

Local de atendimento:

Endereço: Rua 80, 109, Staff, Monte Dourado/PA. CEP: 68240-000.

Complemento: Distrito de Almeirim

Vistoria Veicular:

OSA: 4

Modelo: BAND.PICAPE CD 4P CHASSI LONGO DIESEL - TOYOTA

Ano Fab / Modelo: / Categoria: Caminhonete e Caminhoneta

Local armazenamento: ICMBio | ESEC JARI - Monte Dourado/PA

Tipo Veículo: Veículos

Placa: NEO1802

Nr Motor: 1625614

Nr Motor BIN:

Nr Chassi: 9BRBJ0162Y1021437

Nr Chassi BIN:

Nr Cambio:

Nr Cambio BIN:

Combustível:

Combustível BIN:

Cor:

Cor BIN:

Tem KIT GNV: Não

Leilão:

Leilão: Instituto Chico Mendes de Conservação da Biodiversidade (ICMBio)

Responsável: Anderson Lopes de Paula

Observação:

VEICULO FALTANDO CAMBIO, EIXO DIANTEIRO E TRASEIRO, RODAS DIANTEIRAS E TRASEIRAS, INTERNA FALTANDO PECAS



IDENTIFICAÇÃO LOTE



CHASSI



CHASSI DESCARACTERIZADO



FRENTE



TRASEIRA



CHECKLIST

ID Vistoria: 00002333

Placa: NEO1802

Data Impressão: 18/12/2025 09:42

Nr Motor: 1625614

Nr Chassi: 9BRBJ0162Y1021437

LEGENDA DOS ÍCONES DO CHECKLIST SELECIONADO PELO VISTORIADOR



OK



ATENÇÃO



APROVADO COM APONTAMENTO



APRESENTA PROBLEMA



CHECKLIST | FICHA DE INSPEÇÃO VEICULAR (FIV):

Estado Geral Do Veículo

Paracheque Dianteiro:	✓ OK	Paracheque Traseiro:	✓ OK
Farol Direito:	⚠ Faltando	Farol Esquerdo:	⚠ Faltando
Parabrisa Dianteiro:	⚠ Faltando	Capô:	✓ OK
Teto:	✓ OK	Retrovisor Lado Direito:	⚠ Faltando
Retrovisor Lado Esquerdo:	⚠ Faltando	Porta Dianteira Direita:	✓ OK
Porta Dianteira Esquerda:	✓ OK	Porta Traseira Direita:	✓ OK
Porta Traseira Esquerda:	✓ OK	Porta Malas:	✓ OK
Vidro Da Porta Dianteira Direita:	✓ OK	Vidro Da Porta Dianteira Esquerda:	✓ OK
Vidro Traseiro Esquerdo:	✓ OK	Vidro Traseiro Direito:	✓ OK
Lanterna Traseira Direita:	⚠ Faltando	Lanterna Traseira Esquerda:	⚠ Faltando
Parabrisa Traseiro:	✓ OK	Chave de Rodas:	⚠ Faltando
Macaco:	⚠ Faltando	Triângulo:	⚠ Faltando
Bancos Dianteiros:	⊘ Avariado	Bancos Traseiros:	✓ OK
Forração Do Teto:	✓ OK	Forração Interna:	⚠ Faltando
Pedais:	✓ OK	Volante:	⊘ Avariado
Alavanca da Marcha:	⚠ Faltando	Painel de Instrumentos:	✓ OK
Pneus Dianteiros:	⚠ Faltando	Pneus Traseiros:	⚠ Faltando
Rodas Traseiras:	⚠ Faltando	Estepe:	⚠ Faltando
Rodas Dianteiras:	⚠ Faltando	Condição de locomoção:	⚠ NÃO
Veículo Blindado:	⚠ NÃO		



Bancos Dianteiros:
⊘ Avariado



Forração Interna:
⚠ Faltando

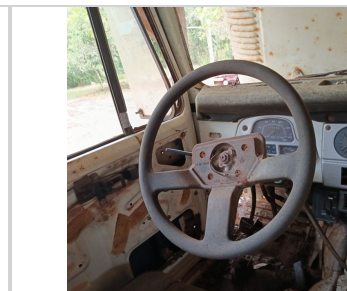

Volante:
⊘ Avariado



FOTOS DO VEÍCULO

ID Vistoria: 00002333

Placa: NEO1802

Data Impressão: 18/12/2025 09:42

Nr Motor: 1625614

Nr Chassi: 9BRBJ0162Y1021437



IDENTIFICAÇÃO LOTE



CHASSI



CHASSI DESCARACTERIZADO



FRENTE



TRASEIRA



MOTOR COMPARTIMENTO



MOTOR



DIANTEIRA DIAGONAL ESQUERDA



TETO



COLUNA DIANTEIRA ESQ

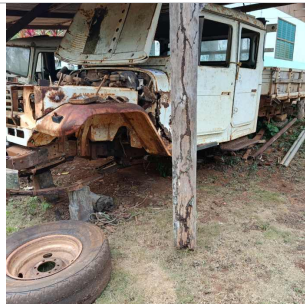

LATERAL ESQUERDA



COLUNA TRASEIRA ESQ



TRASEIRA DIAGONAL DIREITA



COLUNA TRASEIRA DIR



LATERAL DIREITA



DIANTEIRA DIAGONAL DIREITA



INTERIOR 02

COLUNA DIANTEIRA DIR



INTERIOR 03

INTERIOR



INTERIOR 04



INTERIOR 05



ADICIONAL 01

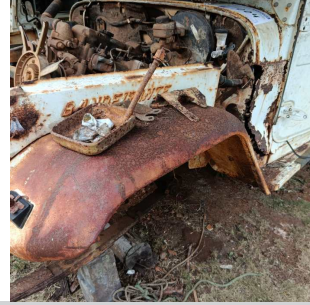

ADICIONAL 02

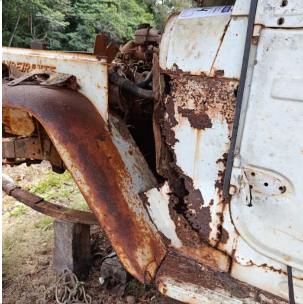

ADICIONAL 03

ID Vistoria: 00002333

Placa: NEO1802

Data Impressão: 18/12/2025 09:42

Nr Motor: 1625614

Nr Chassi: 9BRBJ0162Y1021437

Vistoria Financeira:

Valor Avaliado: **R\$ 7.500,00**

Valor FIPE: **R\$ 0,00**

Depreciação (%): **90,00%**

Valor Depreciado: **R\$ 750,00**

Totais:

Sub-Total: **750,00**

Depreciação Forçada(%): **0,00%**

Valor Final Avaliado: **R\$ 750,00**

A seguir são descritas as regras e orientações aplicáveis ao serviço contratado; às quais, você manifesta ciência e anuência expressas e sem reservas, tendo validade e eficácia equivalentes a qualquer acordo, a sua observância e cumprimento será exigível a todos os usuários:

1. O Laudo Preventivo possui caráter **APENAS INFORMATIVO E CONSIDERA-SE UMA ANÁLISE PRÉVIA E PREVENTIVA DO AUTOMÓVEL** em questão, a partir de análises estruturais do veículo e consulta a bancos de dados públicos e privados oficiais; a fim de dar guarida ao CONTRATANTE na tomada de decisões relativas ao automóvel vistoriado.
2. Em hipótese alguma o Laudo Preventivo substitui a vistoria oficial de identificação veicular que é realizada exclusivamente pelos órgãos e entidades executivos de trânsito dos estados e Distrito Federal, ou inspeções outras de institutos de criminalística; e que são obrigatórias nos termos do Código de Trânsito Brasileiro e resoluções do CONTRAN.
3. As informações contidas neste Laudo Preventivo e caracterizadas como "LAUDO PREVENTIVO DE VISTORIA VEICULAR" e "CHECKLIST" e "FOTOS" correspondem às análises físicas do veículo existentes no momento da verificação realizada pelo Vistoriador. A validade restringe-se ao exato momento do exame, em razão do que a 'E-LEILÕES *Vistoria' não se responsabiliza por modificações posteriores sofridas pelo veículo, tais como danos no chassi, mudanças de motor, mudança de câmbio, etc.
4. As informações contidas neste Laudo Preventivo e caracterizadas como "CONSULTAS VEICULARES" correspondem ao resultado de consultas a banco de dados públicos e privados oficiais e relacionados ao veículo e que estejam disponíveis no momento da consulta pelo vistoriador.
5. As informações obtidas em bancos de dados públicos podem não estar atualizadas simultaneamente ao momento da consulta, situação que independe da gerência da 'E-LEILÕES *Vistoria' e fornecedora do software gerenciador das consultas.
6. O CONTRATANTE do Laudo Preventivo tem ciência que o sistema de informações e banco de dados disponibilizados está sujeito a constantes alterações e atualizações pelos órgãos e departamentos oficiais, leiloeiros e/ou parceiros da iniciativa privada, sobre quais a 'E-LEILÕES *Vistoria' e fornecedora do software gerenciador das consultas não detém a propriedade das informações, limitando-se assim, a reproduzi-las fielmente, na forma como originariamente apresenta as tais bases consultadas, sendo que este Laudo Preventivo visa auxiliar o CONTRATANTE na obtenção das informações pretendidas.
7. A 'E-LEILÕES *Vistoria' e fornecedora do software gerenciador das consultas não possuem gerência e responsabilidade pelas informações inseridas nos bancos de dados consultados, e igualmente não se responsabilizam por perdas e danos em caso da não confirmação da informação junto a estes fornecedores gestores e/ou a utilização das informações disponibilizadas em laudos, certidões, vistorias ou documentos assemelhados.

Orientações:

1. Favor nas consultas BIN confirmar débitos, restrições no site do DETRAN do estado, SNG. Favor consultar na Base Federal (Senatran) e Estadual (DETRAN's dos estados que o veículo já pertenceu) possíveis sinistros apontados em CSV (Certificado de Segurança Veicular). E possível apontamento de CSV na observação da CRV.
2. Consultas BIN sujeito à alterações e/ou atualizações até o final do expediente sem validade como quitação de débitos para compra do veículo.

Sávio Gabriel Lima Paiva

E-LEILÕES *Vistoria
Vistoriador: Sávio Gabriel Lima Paiva

Data: ____/____/____