



### LAUDO DE VISTORIA VEÍCULAR

SUCATA APROVEITÁVEL

Numeração: 00002334

HILUX CD4X4 - TOYOTA



Vistoriador: Sávio Gabriel Lima Paiva

Data Impressão: 18/12/2025 09:43

Data Vistoria: 26/11/2025 15:31

#### Ciente:

Nome: Instituto Chico Mendes de Conservação da Biodiversidade - ICMBio

CPF/CNPJ: 08.829.974/0002-75

#### Local de atendimento:

Endereço: Rua 80, 109, Staff, Monte Dourado/PA. CEP: 68240-000.

Complemento: Distrito de Almeirim

#### Vistoria Veicular:

OSA: 6

Modelo: HILUX CD4X4 - TOYOTA

Ano Fab / Modelo: 2008/2008

Categoria: Passeio e Utilitário

Local armazenamento: ICMBio | ESEC JARI - Monte Dourado/PA

Tipo Veículo: Veículos

Placa: NET0886

UF/Cidade Placa:  
AP/MACAPA-AP

Nr Motor: 2KD7558808

Nr Motor BIN:  
2KD7558808

Condições Motor: OK - Caracteres dentro dos padrões originais de fabricação. Sem vestígios de adulteração.

Nr Chassi: 8AJFR22G684529266

Nr Chassi BIN:  
8AJFR22G684529266

Condições Chassi: OK - NIV (chassi) - Caracteres dentro dos padrões originais de fabricação.

Nr Cambio:

Nr Cambio BIN:

Combustível:

Combustível BIN:

Cor: Branca

Cor BIN: Branca

Tem KIT GNV: Não

#### Leilão:

Leilão: Instituto Chico Mendes de Conservação da Biodiversidade (ICMBio)

Responsável: Anderson Lopes de Paula

#### Observação:

VEICULO SEM CAMBIO, MOTOR TRAVADO, PROBLEMA ELETRICO E SEM EIXO DIANTEIRO



IDENTIFICAÇÃO LOTE



CHASSI



CHASSI DESCARACTERIZADO



FRENTE



TRASEIRA



PLACA CORTADA



PLACA



## CHECKLIST

ID Vistoria: 00002334

Placa: NET0886

Data Impressão: 18/12/2025 09:43

Nr Motor: 2KD7558808

Nr Chassi: 8AJFR22G684529266

### LEGENDA DOS ÍCONES DO CHECKLIST SELECIONADO PELO VISTORIADOR



OK



ATENÇÃO



APROVADO COM APONTAMENTO



APRESENTA PROBLEMA



## CHECKLIST | FICHA DE INSPEÇÃO VEICULAR (FIV):

### Estado Geral Do Veículo

Paracheque Dianteiro:	✓ OK	Paracheque Traseiro:	⚠ Faltando
Farol Direito:	✓ OK	Farol Esquerdo:	✓ OK
Parabrisa Dianteiro:	✓ OK	Capô:	✓ OK
Teto:	⊘ Avariado	Retrovisor Lado Direito:	⚠ Faltando
Retrovisor Lado Esquerdo:	✓ OK	Porta Dianteira Direita:	⊘ Avariado
Porta Dianteira Esquerda:	⊘ Avariado	Porta Traseira Direita:	✓ OK
Porta Traseira Esquerda:	⊘ Avariado	Porta Malas:	⊘ Avariado
Vidro Da Porta Dianteira Direita:	✓ OK	Vidro Da Porta Dianteira Esquerda:	✓ OK
Vidro Traseiro Esquerdo:	✓ OK	Vidro Traseiro Direito:	✓ OK
Lanterna Traseira Direita:	⚠ Faltando	Lanterna Traseira Esquerda:	⚠ Faltando
Parabrisa Traseiro:	✓ OK	Chave de Rodas:	⚠ Faltando
Macaco:	⚠ Faltando	Triângulo:	⚠ Faltando
Bancos Dianteiros:	✓ OK	Bancos Traseiros:	⊘ Avariado
Forração Interna:	✓ OK	Pedais:	✓ OK
Volante:	✓ OK	Alavanca da Marcha:	⚠ Faltando
Painel de Instrumentos:	✓ OK	Pneus Dianteiros:	⚠ Faltando
Pneus Traseiros:	✓ OK	Rodas Traseiras:	✓ OK
Estepe:	⚠ Faltando	Rodas Dianteiras:	⚠ Faltando
Condição de locomoção:	⚠ NÃO	Veículo Blindado:	⚠ NÃO



Teto:

⊘ Avariado



Porta Dianteira Direita:

⊘ Avariado



Porta Dianteira Esquerda:

⊘ Avariado



**Porta Traseira Esquerda:**  
⊘ Avariado



**Porta Malas:**  
⊘ Avariado



**Bancos Traseiros:**  
⊘ Avariado



## CONSULTAS VEICULARES

ID Vistoria: 00002334

Placa: NET0886

Data Impressão: 18/12/2025 09:43

Nr Motor: 2KD7558808

Nr Chassi: 8AJFR22G684529266

### Base de Dados

1 - BIN ESTADUAL



Bin Estadual - Restrições



Bin Estadual - Débitos e Multas do Veículo



Bin Estadual - Restrições do Proprietário

### BIN ESTADUAL

Situação do veículo	EM CIRCULACAO	Tipo	CAMINHONETE
Placa	NET0886	Renavam	00971873399
Chassi	8AJFR22G684529266	Situação Chassi	NORMAL
Nr Motor	2KD7558808	Categoria	OFICIAL
Marca	TOYOTA	Modelo	HILUX CD4X4
Ano Fab.	2008	Ano Mod.	2008
Cor	BRANCA	Combustível	DIESEL
UF	AP	Município	MACAPA-AP
Espécie	ESPECIAL	Potência	102
Procedência Veículo	IMPORTADO	Carroceria	ABER CDUP
Cilindradas	2494	Capacidade Carga	100
Capacidade Passageiros	5	Nr Eixos	2
PBT	279	CMT	354



#### Comunicação de Venda

Indicador Comun. Venda	NÃO INFORMADO	Data Inclusao Venda	NÃO INFORMADO
------------------------	---------------	---------------------	---------------



#### Débitos e Multas:

Déb IPVA	NAO EXISTE DEBITO DE IPVA	Débito DPVAT	NAO EXISTE DEBITO DE DPVAT
Déb Licenc	NAO EXISTE DEBITO DE LICENCIAMENTO	Débito Multas	NAO EXISTE DEBITO DE MULTAS

ATENÇÃO: \*Débitos e restrições favor confirmar consulta diretamente ao DETRAN do estado, SNG e documento CRV.



#### Restrições:

Situação do veículo	EM CIRCULACAO	Restrição Financeira	NADA CONSTA
Restrição Furto	NADA CONSTA	Restrição RENAJUD	NADA CONSTA



## FOTOS DO VEÍCULO

ID Vistoria: 00002334

Placa: NET0886

Data Impressão: 18/12/2025 09:43

Nr Motor: 2KD7558808

Nr Chassi: 8AJFR22G684529266



IDENTIFICAÇÃO LOTE



CHASSI



CHASSI DESCARACTERIZADO



FRENTE



TRASEIRA



PLACA CORTADA

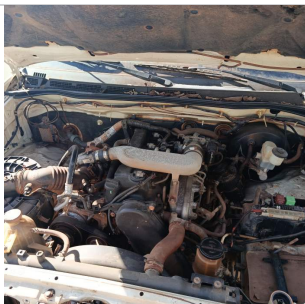

MOTOR COMPARTIMENTO



MOTOR



DIANTEIRA DIAGONAL ESQUERDA



TETO



COLUNA DIANTEIRA ESQ



LATERAL ESQUERDA



COLUNA TRASEIRA ESQ

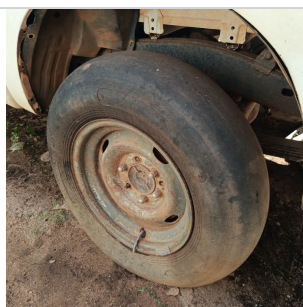

PNEU TRASEIRO ESQUERDO



PLACA

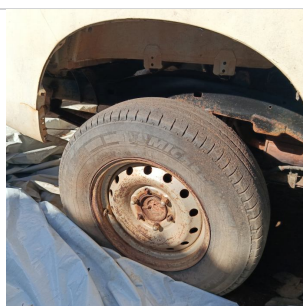

TRASEIRA DIAGONAL DIREITA



LATERAL DIREITA

PNEU TRASEIRO DIREITO



DIANTEIRA DIAGONAL DIREITA

COLUNA TRASEIRA DIR



COLUNA DIANTEIRA DIR



INTERIOR



INTERIOR 02



INTERIOR 03



INTERIOR 04



INTERIOR 05



ADICIONAL 01



ADICIONAL 02



ADICIONAL 03



ADICIONAL 04



ADICIONAL 05



ADICIONAL 06

ID Vistoria: 00002334

Placa: NET0886

Data Impressão: 18/12/2025 09:43

Nr Motor: 2KD7558808

Nr Chassi: 8AJFR22G684529266

**Vistoria Financeira:**

Valor Avaliado: R\$ 14.000,00

Valor FIPE: R\$ 0,00

Depreciação (%): 90,00%

Valor Depreciado: R\$ 1.400,00

**Totais:**

Sub-Total: 1.400,00

Depreciação Forçada(%): 0,00%

Valor Final Avaliado: R\$ 1.400,00

A seguir são descritas as regras e orientações aplicáveis ao serviço contratado; às quais, você manifesta ciência e anuência expressas e sem reservas, tendo validade e eficácia equivalentes a qualquer acordo, a sua observância e cumprimento será exigível a todos os usuários:

1. O Laudo Preventivo possui caráter **APENAS INFORMATIVO E CONSIDERA-SE UMA ANÁLISE PRÉVIA E PREVENTIVA DO AUTOMÓVEL** em questão, a partir de análise estruturais do veículo e consulta a bancos de dados públicos e privados oficiais; a fim de dar guarida ao CONTRATANTE na tomada de decisões relativas ao automóvel vistoriado.
2. Em hipótese alguma o Laudo Preventivo substitui a vistoria oficial de identificação veicular que é realizada exclusivamente pelos órgãos e entidades executivos de trânsito dos estados e Distrito Federal, ou inspeções outras de institutos de criminalística; e que são obrigatórias nos termos do Código de Trânsito Brasileiro e resoluções do CONTRAN.
3. As informações contidas neste Laudo Preventivo e caracterizadas como "LAUDO PREVENTIVO DE VISTORIA VEICULAR" e "CHECKLIST" e "FOTOS" correspondem às análises físicas do veículo existentes no momento da verificação realizada pelo Vistoriador. A validade restringe-se ao exato momento do exame, em razão do que a 'E-LEILÕES \*Vistoria' não se responsabiliza por modificações posteriores sofridas pelo veículo, tais como danos no chassi, mudanças de motor, mudança de câmbio, etc.
4. As informações contidas neste Laudo Preventivo e caracterizadas como "CONSULTAS VEICULARES " correspondem ao resultado de consultas a banco de dados públicos e privados oficiais e relacionados ao veículo e que estejam disponíveis no momento da consulta pelo vistoriador.
5. As informações obtidas em bancos de dados públicos podem não estar atualizadas simultaneamente ao momento da consulta, situação que independe da gerência da 'E-LEILÕES \*Vistoria' e fornecedora do software gerenciador das consultas.
6. O CONTRATANTE do Laudo Preventivo tem ciência que o sistema de informações e banco de dados disponibilizados está sujeito a constantes alterações e atualizações pelos órgãos e departamentos oficiais, leiloeiros e/ou parceiros da iniciativa privada, sobre quais a 'E-LEILÕES \*Vistoria' e fornecedora do software gerenciador das consultas não detém a propriedade das informações, limitando-se assim, a reproduzi-las fielmente, na forma como originariamente apresenta as tais bases consultadas, sendo que este Laudo Preventivo visa auxiliar o CONTRATANTE na obtenção das informações pretendidas.
7. A 'E-LEILÕES \*Vistoria' e fornecedora do software gerenciador das consultas não possuem gerência e responsabilidade pelas informações inseridas nos bancos de dados consultados, e igualmente não se responsabilizam por perdas e danos em caso da não confirmação da informação junto a estes fornecedores gestores e/ou a utilização das informações disponibilizadas em laudos, certidões, vistorias ou documentos assemelhados.

Orientações:

1. Favor nas consultas BIN confirmar débitos, restrições no site do DETRAN do estado, SNG. Favor consultar na Base Federal (Senatran) e Estadual (DETRAN's dos estados que o veículo já pertenceu) possíveis sinistros apontados em CSV (Certificado de Segurança Veicular). E possível apontamento de CSV na observação da CRV.
2. Consultas BIN sujeito à alterações e/ou atualizações até o final do expediente sem validade como quitação de débitos para compra do veículo.

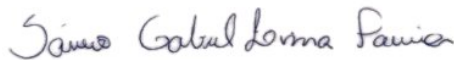

E-LEILÕES \*Vistoria  
Vistoriador: Sávio Gabriel Lima Paiva

Data: \_\_\_\_/\_\_\_\_/\_\_\_\_