



### LAUDO DE VISTORIA VEÍCULAR

CONSERVAÇÃO RUIM

Numeração: 00002351



L200 4X4 GL - MITSUBISHI



Vistoriador: Sávio Gabriel Lima Paiva

Data Impressão: 18/12/2025 10:14

Data Vistoria: 02/12/2025 10:31

#### Ciente:

Nome: Instituto Chico Mendes de Conservação da Biodiversidade - ICMBio

CPF/CNPJ: 08.829.974/0002-75

#### Local de atendimento:

Endereço: AV. Júlio César, 7060, Val-de-Cans, BELÉM/PA. CEP: 66617-420.

#### Vistoria Veicular:

OSA: 2

Modelo: L200 4X4 GL - MITSUBISHI

Ano Fab / Modelo: 2011/2012

Categoria: Passeio e Utilitário

Local armazenamento: ICMBio | CT Geral  
Belém - Belém/PA

Tipo Veículo: Veículos

Placa: JIL8831

UF/Cidade Placa:  
DF/BRASILIA-DF

Nr Motor: 4D56CR6111

Nr Motor BIN: 4D56CR6111

Condições Motor: OK - Caracteres dentro dos padrões originais de fabricação. Sem vestígios de adulteração.

Nr Chassi: 93XPNK740CCB84924

Nr Chassi BIN:  
93XPNK740CCB84924

Condições Chassi: CHASSI COM INÍCIO DE OXIDAÇÃO

Nr Cambio:

Nr Cambio BIN:

Combustível:

Combustível BIN:

Cor: Branca

Cor BIN: Branca

Tem KIT GNV: Não

#### Leilão:

Leilão: Instituto Chico Mendes de Conservação da Biodiversidade (ICMBio)

Responsável: Anderson Lopes de Paula

#### Observação:

VEICULO PROBLEMAS CAIXA DE DIRECAO E ELETRICA



IDENTIFICAÇÃO LOTE



CHASSI



CHASSI DESCARACTERIZADO

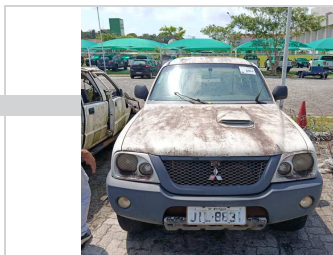

FRENTE

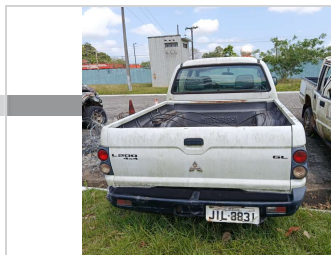

TRASEIRA



PLACA CORTADA



PLACA



## CHECKLIST

ID Vistoria: 00002351

Placa: JIL8831

Data Impressão: 18/12/2025 10:14

Nr Motor: 4D56CR6111

Nr Chassi: 93XPNK740CCB84924

### LEGENDA DOS ÍCONES DO CHECKLIST SELECIONADO PELO VISTORIADOR



OK



ATENÇÃO



APROVADO COM APONTAMENTO



APRESENTA PROBLEMA



## CHECKLIST | FICHA DE INSPEÇÃO VEICULAR (FIV):

### Estado Geral Do Veículo

Parachoque Dianteiro:	✓ OK	Parachoque Traseiro:	✓ OK
Farol Direito:	✓ OK	Farol Esquerdo:	✓ OK
Parabrisa Dianteiro:	✓ OK	Capô:	✓ OK
Teto:	✓ OK	Retrovisor Lado Direito:	✓ OK
Retrovisor Lado Esquerdo:	✓ OK	Porta Dianteira Direita:	✓ OK
Porta Dianteira Esquerda:	✓ OK	Porta Traseira Direita:	✓ OK
Porta Traseira Esquerda:	✓ OK	Porta Malas:	✓ OK
Vidro Da Porta Dianteira Direita:	✓ OK	Vidro Da Porta Dianteira Esquerda:	✓ OK
Vidro Traseiro Esquerdo:	✓ OK	Vidro Traseiro Direito:	✓ OK
Lanterna Traseira Direita:	✓ OK	Lanterna Traseira Esquerda:	✓ OK
Parabrisa Traseiro:	✓ OK	Chave de Rodas:	⚠ Faltando
Macaco:	⚠ Faltando	Triângulo:	⚠ Faltando
Bancos Dianteiros:	✓ OK	Bancos Traseiros:	✓ OK
Forração Do Teto:	✓ OK	Forração Interna:	✓ OK
Pedais:	✓ OK	Volante:	✓ OK
Alavanca da Marcha:	✓ OK	Painel de Instrumentos:	✓ OK
Pneus Dianteiros:	✓ OK	Pneus Traseiros:	✓ OK
Rodas Traseiras:	✓ OK	Estepe:	⚠ Faltando
Rodas Dianteiras:	✓ OK	Condição de locomoção:	✓ SIM
Veículo Blindado:	⚠ NÃO		



## CONSULTAS VEICULARES

ID Vistoria: 00002351

Placa: JIL8831

Data Impressão: 18/12/2025 10:14

Nr Motor: 4D56CR6111

Nr Chassi: 93XPNK740CCB84924

### Base de Dados

1 - BIN ESTADUAL

Bin Estadual - Restrições

Bin Estadual - Atenção para os Débitos e Multas do Veículo

Bin Estadual - Restrições do Proprietário

### BIN ESTADUAL

Situação do veículo	EM CIRCULACAO	Tipo	CAMINHONETE
Placa	JIL8831	Renavam	00399089403
Chassi	93XPNK740CCB84924	Situação Chassi	NORMAL
Nr Motor	4D56CR6111	Categoria	OFICIAL
Marca	MITSUBISHI	Modelo	L200 4X4 GL
Ano Fab.	2011	Ano Mod.	2012
Cor	BRANCA	Combustível	DIESEL
UF	DF	Município	BRASILIA-DF
Espécie	ESPECIAL	Potência	141
Procedência Veículo	NACIONAL	Carroceria	ABER CDUP
Cilindradas	2477	Capacidade Carga	108
Capacidade Passageiros	5	Nr Eixos	2
PBT	283	CMT	503

### Comunicação de Venda

Indicador Comun. Venda	NÃO INFORMADO	Data Inclusao Venda	NÃO INFORMADO
------------------------	---------------	---------------------	---------------

### Débitos e Multas:

Déb IPVA	NAO EXISTE DEBITO DE IPVA	Débito DPVAT	NAO EXISTE DEBITO DE DPVAT
Déb Licenc	EXISTE DEBITO LICENCIAMENTO: R\$ 659,14	Débito Multas	EXISTEM MULTAS: R\$ 1.033,80
Valor Débito Licenc	659,14	Valor Débito Multa	1.033,80

ATENÇÃO: \*Débitos e restrições favor confirmar consulta diretamente ao DETRAN do estado, SNG e documento CRV.

### Restrições:

Situação do veículo	EM CIRCULACAO	Restrição Financeira	NADA CONSTA
Restrição Furto	NADA CONSTA	Restrição RENAJUD	NADA CONSTA



## FOTOS DO VEÍCULO

ID Vistoria: 00002351

Placa: JIL8831

Data Impressão: 18/12/2025 10:14

Nr Motor: 4D56CR6111

Nr Chassi: 93XPNK740CCB84924



IDENTIFICAÇÃO LOTE



CHASSI



CHASSI DESCARACTERIZADO



FRENTE



TRASEIRA



PLACA CORTADA



MOTOR COMPARTIMENTO



MOTOR



DIANTEIRA DIAGONAL ESQUERDA



TETO



COLUNA DIANTEIRA ESQ



PNEU DIANTEIRO ESQUERDO



LATERAL ESQUERDA



COLUNA TRASEIRA ESQ



PNEU TRASEIRO ESQUERDO

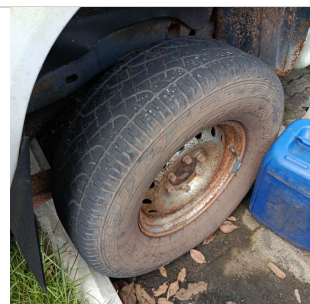

PLACA



COLUNA TRASEIRA DIR

TRASEIRA DIAGONAL DIREITA



LATERAL DIREITA

PNEU TRASEIRO DIREITO



DIANTEIRA DIAGONAL DIREITA



COLUNA DIANTEIRA DIR



INTERIOR



INTERIOR 02



INTERIOR 03



INTERIOR 04



INTERIOR 05

ID Vistoria: 00002351

Placa: JIL8831

Data Impressão: 18/12/2025 10:14

Nr Motor: 4D56CR6111

Nr Chassi: 93XPNK740CCB84924

**Vistoria Financeira:**Valor Avaliado: **R\$ 49.000,00**Valor FIPE: **R\$ 0,00**Depreciação (%): **80,00%**Valor Depreciado: **R\$ 9.800,00****Totais:**Sub-Total: **9.800,00**Depreciação Forçada(%): **0,00%**Valor Final Avaliado: **R\$ 9.800,00**

A seguir são descritas as regras e orientações aplicáveis ao serviço contratado; às quais, você manifesta ciência e anuência expressas e sem reservas, tendo validade e eficácia equivalentes a qualquer acordo, a sua observância e cumprimento será exigível a todos os usuários:

1. O Laudo Preventivo possui caráter **APENAS INFORMATIVO E CONSIDERA-SE UMA ANÁLISE PRÉVIA E PREVENTIVA DO AUTOMÓVEL** em questão, a partir de análises estruturais do veículo e consulta a bancos de dados públicos e privados oficiais; a fim de dar guarida ao CONTRATANTE na tomada de decisões relativas ao automóvel vistoriado.
2. Em hipótese alguma o Laudo Preventivo substitui a vistoria oficial de identificação veicular que é realizada exclusivamente pelos órgãos e entidades executivos de trânsito dos estados e Distrito Federal, ou inspeções outras de institutos de criminalística; e que são obrigatórias nos termos do Código de Trânsito Brasileiro e resoluções do CONTRAN.
3. As informações contidas neste Laudo Preventivo e caracterizadas como "LAUDO PREVENTIVO DE VISTORIA VEICULAR" e "CHECKLIST" e "FOTOS" correspondem às análises físicas do veículo existentes no momento da verificação realizada pelo Vistoriador. A validade restringe-se ao exato momento do exame, em razão do que a 'E-LEILÕES \*Vistoria' não se responsabiliza por modificações posteriores sofridas pelo veículo, tais como danos no chassi, mudanças de motor, mudança de câmbio, etc.
4. As informações contidas neste Laudo Preventivo e caracterizadas como "CONSULTAS VEICULARES" correspondem ao resultado de consultas a banco de dados públicos e privados oficiais e relacionados ao veículo e que estejam disponíveis no momento da consulta pelo vistoriador.
5. As informações obtidas em bancos de dados públicos podem não estar atualizadas simultaneamente ao momento da consulta, situação que independe da gerência da 'E-LEILÕES \*Vistoria' e fornecedora do software gerenciador das consultas.
6. O CONTRATANTE do Laudo Preventivo tem ciência que o sistema de informações e banco de dados disponibilizados está sujeito a constantes alterações e atualizações pelos órgãos e departamentos oficiais, leiloeiros e/ou parceiros da iniciativa privada, sobre quais a 'E-LEILÕES \*Vistoria' e fornecedora do software gerenciador das consultas não detém a propriedade das informações, limitando-se assim, a reproduzi-las fielmente, na forma como originariamente apresenta as tais bases consultadas, sendo que este Laudo Preventivo visa auxiliar o CONTRATANTE na obtenção das informações pretendidas.
7. A 'E-LEILÕES \*Vistoria' e fornecedora do software gerenciador das consultas não possuem gerência e responsabilidade pelas informações inseridas nos bancos de dados consultados, e igualmente não se responsabilizam por perdas e danos em caso da não confirmação da informação junto a estes fornecedores gestores e/ou a utilização das informações disponibilizadas em laudos, certidões, vistorias ou documentos assemelhados.

Orientações:

1. Favor nas consultas BIN confirmar débitos, restrições no site do DETRAN do estado, SNG. Favor consultar na Base Federal (Senatran) e Estadual (DETRAN's dos estados que o veículo já pertenceu) possíveis sinistros apontados em CSV (Certificado de Segurança Veicular). E possível apontamento de CSV na observação da CRV.
2. Consultas BIN sujeito à alterações e/ou atualizações até o final do expediente sem validade como quitação de débitos para compra do veículo.

*Sávio Gabriel Lima Paiva*

\_\_\_\_\_  
E-LEILÕES \*Vistoria  
Vistoriador: Sávio Gabriel Lima Paiva

Data: \_\_\_\_/\_\_\_\_/\_\_\_\_