



### LAUDO DE VISTORIA VEÍCULAR

SUCATA APROVEITÁVEL

Numeração: 00002350

FIESTA SEDAN1.6FLEX - FORD



Vistoriador: Sávio Gabriel Lima Paiva

Data Impressão: 18/12/2025 10:15

Data Vistoria: 02/12/2025 10:14

#### Cliente:

Nome: Instituto Chico Mendes de Conservação da Biodiversidade - ICMBio

CPF/CNPJ: 08.829.974/0002-75

#### Local de atendimento:

Endereço: AV. Júlio César, 7060, Val-de-Cans, BELÉM/PA. CEP: 66617-420.

#### Vistoria Veicular:

OSA: 1

Modelo: FIESTA SEDAN1.6FLEX - FORD

Ano Fab / Modelo: 2011/2011

Categoria: Passeio e Utilitário

Local armazenamento: ICMBio | CT Geral  
Belém - Belém/PA

Tipo Veículo: Veículos

Placa: OBZ7322

Nr Motor: MOTOR TROCADO

Nr Motor BIN:  
QF9AB8190766

Condições Motor: MOTOR DIVERGENTE DO BIN ( MOTOR TROCADO )

Nr Chassi: 9BFZF54P1B8190766

Nr Chassi BIN:  
9BFZF54P1B8190766

Condições Chassi: OK - NIV (chassi) - Caracteres dentro dos padrões originais de fabricação.

Nr Cambio:

Nr Cambio BIN:

Combustível: Diesel

Combustível BIN: Diesel

Cor: Branca

Cor BIN: Branca

Tem KIT GNV: Não

#### Leilão:

Leilão: Instituto Chico Mendes de Conservação da Biodiversidade (ICMBio)

Responsável: Anderson Lopes de Paula

#### Observação:

VEICULO COM PROBLEMAS NO AR CONDICIONADO, MOTOR TROCADO



IDENTIFICAÇÃO LOTE



CHASSI



CHASSI DESCARACTERIZADO



FRENTE



TRASEIRA



PLACA CORTADA



PLACA



## CHECKLIST

ID Vistoria: 00002350

Placa: OBZ7322

Data Impressão: 18/12/2025 10:15

Nr Motor: MOTOR TROCADO

Nr Chassi: 9BFZF54P1B8190766

### LEGENDA DOS ÍCONES DO CHECKLIST SELECIONADO PELO VISTORIADOR



OK



ATENÇÃO



APROVADO COM APONTAMENTO



APRESENTA PROBLEMA



## CHECKLIST | FICHA DE INSPEÇÃO VEICULAR (FIV):

### Estado Geral Do Veículo

Parachoque Dianteiro:	OK	Parachoque Traseiro:	OK
Farol Direito:	OK	Farol Esquerdo:	OK
Parabrisa Dianteiro:	OK	Capô:	OK
Teto:	OK	Retrovisor Lado Direito:	OK
Retrovisor Lado Esquerdo:	Faltando	Porta Dianteira Direita:	OK
Porta Dianteira Esquerda:	OK	Porta Traseira Direita:	OK
Porta Traseira Esquerda:	OK	Porta Malas:	OK
Vidro Da Porta Dianteira Direita:	OK	Vidro Da Porta Dianteira Esquerda:	OK
Vidro Traseiro Esquerdo:	OK	Vidro Traseiro Direito:	OK
Lanterna Traseira Direita:	OK	Lanterna Traseira Esquerda:	OK
Parabrisa Traseiro:	OK	Chave de Rodas:	Faltando
Macaco:	Faltando	Triângulo:	Faltando
Bancos Dianteiros:	Faltando	Bancos Traseiros:	Faltando
Forração Do Teto:	OK	Forração Interna:	OK
Pedais:	OK	Volante:	OK
Alavanca da Marcha:	OK	Painel de Instrumentos:	OK
Pneus Dianteiros:	OK	Pneus Traseiros:	OK
Rodas Traseiras:	OK	Estepe:	Faltando
Rodas Dianteiras:	OK	Condição de locomoção:	SIM
Veículo Blindado:	NÃO		



## CONSULTAS VEICULARES

ID Vistoria: 00002350

Placa: OBZ7322

Data Impressão: 18/12/2025 10:15

Nr Motor: MOTOR TROCADO

Nr Chassi: 9BFZF54P1B8190766

### Base de Dados

1 - BIN ESTADUAL

Bin Estadual - Restrições

Bin Estadual - Atenção para os Débitos e Multas do Veículo

Bin Estadual - Restrições do Proprietário

Numeração do MOTOR digitada difere da BIN

Numeração do MOTOR digitada difere da BIN ESTADUAL

### BIN ESTADUAL

Situação do veículo	EM CIRCULACAO	Tipo	AUTOMOVEL
Placa	OBZ7322	Renavam	00457627573
Chassi	9BFZF54P1B8190766	Situação Chassi	NORMAL
Nr Motor	QF9AB8190766	Categoria	PARTICULAR
Marca	FORD	Modelo	FIESTA SEDAN1.6FLEX
Ano Fab.	2011	Ano Mod.	2011
Cor	BRANCA	Combustível	GASOLINA E ALCOOL
UF	PA	Município	BELEM-PA
Espécie	PASSAGEIRO	Potência	107
Procedência Veículo	NACIONAL	Carroceria	NENHUMA
Cilindradas	1598	Capacidade Passageiros	5
Nr Eixos	2	PBT	155

### Comunicação de Venda

Indicador Comun. Venda	NÃO INFORMADO	Data Inclusao Venda	NÃO INFORMADO
------------------------	---------------	---------------------	---------------

### Débitos e Multas:

Déb IPVA	NAO EXISTE DEBITO DE IPVA	Débito DPVAT	NAO EXISTE DEBITO DE DPVAT
Déb Licenc	EXISTE DEBITO LICENCIAMENTO: R\$ 99,99	Débito Multas	NAO EXISTE DEBITO DE MULTAS
Valor Débito Licenc	99,99		

ATENÇÃO: \*Débitos e restrições favor confirmar consulta diretamente ao DETRAN do estado, SNG e documento CRV.

### Proprietários:

Proprietário	I***** C**** M***** D* C***** D*
	B*****

### Restrições:

Situação do veículo	EM CIRCULACAO	Restrição Financeira	NADA CONSTA
Restrição Furto	NADA CONSTA	Restrição RENAJUD	NADA CONSTA



## FOTOS DO VEÍCULO

ID Vistoria: 00002350

Placa: OBZ7322

Data Impressão: 18/12/2025 10:15

Nr Motor: MOTOR TROCADO

Nr Chassi: 9BFZF54P1B8190766



IDENTIFICAÇÃO LOTE



CHASSI



CHASSI DESCARACTERIZADO



FRENTE



TRASEIRA



PLACA CORTADA



MOTOR COMPARTIMENTO

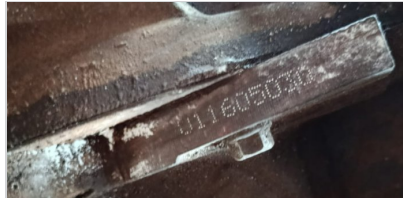

MOTOR

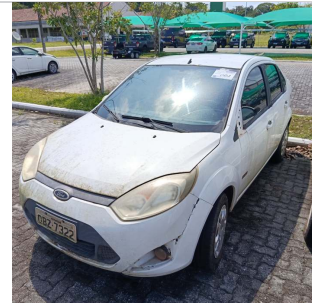

DIANTEIRA DIAGONAL ESQUERDA



TETO



COLUNA DIANTEIRA ESQ



PNEU DIANTEIRO ESQUERDO



LATERAL ESQUERDA



COLUNA TRASEIRA ESQ

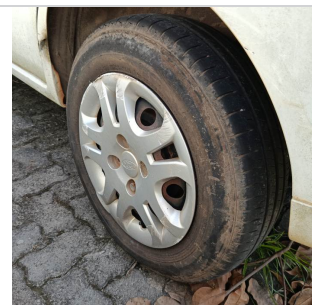

PNEU TRASEIRO ESQUERDO

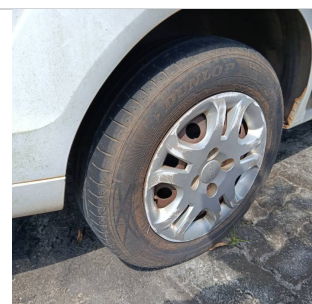

PLACA

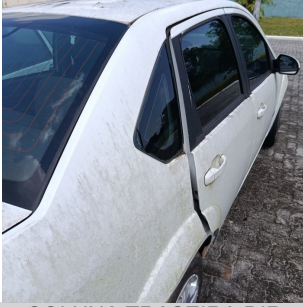

COLUNA TRASEIRA DIR

TRASEIRA DIAGONAL DIREITA



LATERAL DIREITA

PNEU TRASEIRO DIREITO



DIANTEIRA DIAGONAL DIREITA



COLUNA DIANTEIRA DIR



INTERIOR



INTERIOR 02



INTERIOR 03



INTERIOR 04



INTERIOR 05

ID Vistoria: 00002350

Placa: OBZ7322

Data Impressão: 18/12/2025 10:15

Nr Motor: MOTOR TROCADO

Nr Chassi: 9BFZF54P1B8190766

**Vistoria Financeira:**

Valor Avaliado: R\$ 23.000,00

Valor FIPE: R\$ 0,00

Depreciação (%): 90,00%

Valor Depreciado: R\$ 2.300,00

**Totais:**

Sub-Total: 2.300,00

Depreciação Forçada(%): 0,00%

Valor Final Avaliado: R\$ 2.300,00

A seguir são descritas as regras e orientações aplicáveis ao serviço contratado; às quais, você manifesta ciência e anuência expressas e sem reservas, tendo validade e eficácia equivalentes a qualquer acordo, a sua observância e cumprimento será exigível a todos os usuários:

1. O Laudo Preventivo possui caráter **APENAS INFORMATIVO E CONSIDERA-SE UMA ANÁLISE PRÉVIA E PREVENTIVA DO AUTOMÓVEL** em questão, a partir de análises estruturais do veículo e consulta a bancos de dados públicos e privados oficiais; a fim de dar guarida ao CONTRATANTE na tomada de decisões relativas ao automóvel vistoriado.
2. Em hipótese alguma o Laudo Preventivo substitui a vistoria oficial de identificação veicular que é realizada exclusivamente pelos órgãos e entidades executivos de trânsito dos estados e Distrito Federal, ou inspeções outras de institutos de criminalística; e que são obrigatórias nos termos do Código de Trânsito Brasileiro e resoluções do CONTRAN.
3. As informações contidas neste Laudo Preventivo e caracterizadas como "LAUDO PREVENTIVO DE VISTORIA VEICULAR" e "CHECKLIST" e "FOTOS" correspondem às análises físicas do veículo existentes no momento da verificação realizada pelo Vistoriador. A validade restringe-se ao exato momento do exame, em razão do que a 'E-LEILÕES \*Vistoria' não se responsabiliza por modificações posteriores sofridas pelo veículo, tais como danos no chassi, mudanças de motor, mudança de câmbio, etc.
4. As informações contidas neste Laudo Preventivo e caracterizadas como "CONSULTAS VEICULARES" correspondem ao resultado de consultas a banco de dados públicos e privados oficiais e relacionados ao veículo e que estejam disponíveis no momento da consulta pelo vistoriador.
5. As informações obtidas em bancos de dados públicos podem não estar atualizadas simultaneamente ao momento da consulta, situação que independe da gerência da 'E-LEILÕES \*Vistoria' e fornecedora do software gerenciador das consultas.
6. O CONTRATANTE do Laudo Preventivo tem ciência que o sistema de informações e banco de dados disponibilizados está sujeito a constantes alterações e atualizações pelos órgãos e departamentos oficiais, leiloeiros e/ou parceiros da iniciativa privada, sobre quais a 'E-LEILÕES \*Vistoria' e fornecedora do software gerenciador das consultas não detém a propriedade das informações, limitando-se assim, a reproduzi-las fielmente, na forma como originariamente apresenta as tais bases consultadas, sendo que este Laudo Preventivo visa auxiliar o CONTRATANTE na obtenção das informações pretendidas.
7. A 'E-LEILÕES \*Vistoria' e fornecedora do software gerenciador das consultas não possuem gerência e responsabilidade pelas informações inseridas nos bancos de dados consultados, e igualmente não se responsabilizam por perdas e danos em caso da não confirmação da informação junto a estes fornecedores gestores e/ou a utilização das informações disponibilizadas em laudos, certidões, vistorias ou documentos assemelhados.

Orientações:

1. Favor nas consultas BIN confirmar débitos, restrições no site do DETRAN do estado, SNG. Favor consultar na Base Federal (Senatran) e Estadual (DETRAN's dos estados que o veículo já pertenceu) possíveis sinistros apontados em CSV (Certificado de Segurança Veicular). E possível apontamento de CSV na observação da CRV.
2. Consultas BIN sujeito à alterações e/ou atualizações até o final do expediente sem validade como quitação de débitos para compra do veículo.

*Sávio Gabriel Lima Paiva*

\_\_\_\_\_  
E-LEILÕES \*Vistoria  
Vistoriador: Sávio Gabriel Lima Paiva

Data: \_\_\_\_/\_\_\_\_/\_\_\_\_