



### LAUDO DE VISTORIA VEÍCULAR

SUCATA APROVEITÁVEL

Numeração: 00002349

UNO MILLE SMART - FIAT



Vistoriador: Sávio Gabriel Lima Paiva

Data Impressão: 18/12/2025 10:20

Data Vistoria: 02/12/2025 09:55

#### Cliente:

Nome: Instituto Chico Mendes de Conservação da Biodiversidade - ICMBio

CPF/CNPJ: 08.829.974/0002-75

#### Local de atendimento:

Endereço: AV. Júlio César, 7060, Val-de-Cans, BELÉM/PA. CEP: 66617-420.

#### Vistoria Veicular:

OSA: 1

Modelo: UNO MILLE SMART - FIAT

Ano Fab / Modelo:  
2000/2001

Categoria: **Passeio e  
Utilitário**

Local armazenamento: ICMBio | ESEC Marinha de Sori - Belém/PA

Tipo Veículo: **Veiculos**

Placa: JUA6343

UF/Cidade Placa: **PA/BELEM-PA**

**Nr Motor: OBSTRUÍDO**

**Nr Motor BIN: 6195295**

Condições Motor: **MOTOR COM NUMERO OBSTRUÍDO**

**Nr Chassi: OXIDADO**

**Nr Chassi BIN:  
9BD15828814225409**

Condições Chassi: **CHASSI COM OXIDAÇÃO  
ACENTUADA**

Nr Cambio:

Nr Cambio BIN:

Combustível:

Combustível BIN:

Cor: **Branca**

Cor BIN: **Branca**

Tem KIT GNV: **Não**

#### Leilão:

Leilão: Instituto Chico Mendes de Conservação da Biodiversidade (ICMBio)

Responsável: Anderson Lopes de Paula

#### Observação:

VEICULO COM NÂMERO MOTOR OBSTRUÍDO, NÂMERO DO CHASSI APAGADO POR OXIDACAO, VEICULO COM PROBLEMAS MOTOR, SUSPENSAO E ELETRICA



IDENTIFICAÇÃO LOTE



CHASSI



FRENTE



TRASEIRA



PLACA CORTADA



PLACA



# CHECKLIST

ID Vistoria: 00002349

Placa: JUA6343

Data Impressão: 18/12/2025 10:20

Nr Motor: OBSTRUÍDO

Nr Chassi: OXIDADO

## LEGENDA DOS ÍCONES DO CHECKLIST SELECIONADO PELO VISTORIADOR



OK



ATENÇÃO



APROVADO COM APONTAMENTO



APRESENTA PROBLEMA



## CHECKLIST | FICHA DE INSPEÇÃO VEICULAR (FIV):

### Estado Geral Do Veículo

Paracheque Dianteiro:	OK	Paracheque Traseiro:	OK
Farol Direito:	Faltando	Farol Esquerdo:	Faltando
Parabrisa Dianteiro:	OK	Capô:	OK
Teto:	OK	Retrovisor Lado Direito:	OK
Retrovisor Lado Esquerdo:	OK	Porta Dianteira Direita:	OK
Porta Dianteira Esquerda:	OK	Porta Traseira Direita:	OK
Porta Traseira Esquerda:	OK	Porta Malas:	OK
Vidro Da Porta Dianteira Direita:	OK	Vidro Da Porta Dianteira Esquerda:	OK
Vidro Traseiro Esquerdo:	OK	Vidro Traseiro Direito:	OK
Lanterna Traseira Direita:	OK	Lanterna Traseira Esquerda:	OK
Parabrisa Traseiro:	OK	Chave de Rodas:	Faltando
Macaco:	Faltando	Triângulo:	Faltando
Bancos Dianteiros:	OK	Bancos Traseiros:	OK
Forração Do Teto:	OK	Forração Interna:	OK
Pedais:	OK	Volante:	OK
Alavanca da Marcha:	OK	Painel de Instrumentos:	OK
Pneus Dianteiros:	OK	Pneus Traseiros:	OK
Rodas Traseiras:	OK	Estepe:	Faltando
Rodas Dianteiras:	OK	Condição de locomoção:	SIM
Veículo Blindado:	NÃO		



## CONSULTAS VEICULARES

ID Vistoria: 00002349

Placa: JUA6343

Data Impressão: 18/12/2025 10:20

Nr Motor: OBSTRUÍDO

Nr Chassi: OXIDADO

### Base de Dados

#### 1 - BIN ESTADUAL

Bin Estadual - Restrições

Bin Estadual - Atenção para os Débitos e Multas do Veículo

Bin Estadual - Restrições do Proprietário

Numeração do CHASSI digitada difere da BIN

Numeração do MOTOR digitada difere da BIN

Numeração do CHASSI digitada difere da BIN ESTADUAL

Numeração do MOTOR digitada difere da BIN ESTADUAL

### BIN ESTADUAL

Situação do veículo	EM CIRCULACAO	Tipo	AUTOMOVEL
Placa	JUA6343	Renavam	00749806850
Chassi	9BD15828814225409	Situação Chassi	NORMAL
Nr Motor	6195295	Categoria	OFICIAL
Marca	FIAT	Modelo	UNO MILLE SMART
Ano Fab.	2000	Ano Mod.	2001
Cor	BRANCA	Combustível	GASOLINA
UF	PA	Município	BELEM-PA
Espécie	PASSAGEIRO	Potência	58
Procedência Veículo	NACIONAL	Carroceria	NENHUMA
Capacidade Passageiros	5		

### Comunicação de Venda

Indicador Comun. Venda NÃO INFORMADO

Data Inclusao Venda NÃO INFORMADO

### Débitos e Multas:

Déb IPVA NAO EXISTE DEBITO DE IPVA

Débito DPVAT NAO EXISTE DEBITO DE DPVAT

Déb Licenc EXISTE DEBITO LICENCIAMENTO: R\$

Débito Multas NAO EXISTE DEBITO DE MULTAS

99,99

Valor Débito Licenc 99,99

ATENÇÃO: \*Débitos e restrições favor confirmar consulta diretamente ao DETRAN do estado, SNG e documento CRV.

### Proprietários:

Proprietário I\*\*\*\* S\*\* R\*\*\*\*\* N\* P\*\*\*

### Restrições:

Situação do veículo EM CIRCULACAO

Restrição Financeira NADA CONSTA

Restrição Furto NADA CONSTA

Restrição RENAJUD NADA CONSTA



## FOTOS DO VEÍCULO

ID Vistoria: 00002349

Placa: JUA6343

Data Impressão: 18/12/2025 10:20

Nr Motor: OBSTRUÍDO

Nr Chassi: OXIDADO



IDENTIFICAÇÃO LOTE



CHASSI



FRENTE



TRASEIRA



PLACA CORTADA



MOTOR COMPARTIMENTO



DIANTEIRA DIAGONAL ESQUERDA



TETO



COLUNA DIANTEIRA ESQ



PNEU DIANTEIRO ESQUERDO



LATERAL ESQUERDA



COLUNA TRASEIRA ESQ

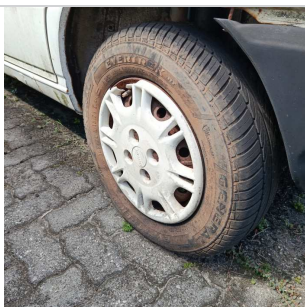

PNEU TRASEIRO ESQUERDO



PLACA



TRASEIRA DIAGONAL DIREITA

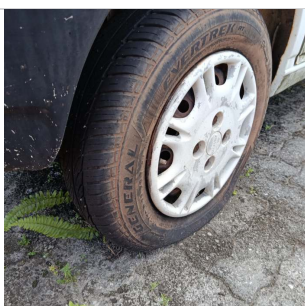

PNEU TRASEIRO DIREITO



DIANTEIRA DIAGONAL DIREITA

COLUNA TRASEIRA DIR



COLUNA DIANTEIRA DIR

LATERAL DIREITA



INTERIOR



INTERIOR 02



INTERIOR 03



INTERIOR 04



INTERIOR 05



ADICIONAL 01

ID Vistoria: 00002349

Placa: JUA6343

Data Impressão: 18/12/2025 10:20

Nr Motor: OBSTRUÍDO

Nr Chassi: OXIDADO

**Vistoria Financeira:**

Valor Avaliado: **R\$ 9.000,00**

Valor FIPE: **R\$ 0,00**

Depreciação (%): **90,00%**

Valor Depreciado: **R\$ 900,00**

**Totais:**

Sub-Total: **900,00**

Depreciação Forçada(%): **0,00%**

Valor Final Avaliado: **R\$ 900,00**

A seguir são descritas as regras e orientações aplicáveis ao serviço contratado; às quais, você manifesta ciência e anuência expressas e sem reservas, tendo validade e eficácia equivalentes a qualquer acordo, a sua observância e cumprimento será exigível a todos os usuários:

1. O Laudo Preventivo possui caráter **APENAS INFORMATIVO E CONSIDERA-SE UMA ANÁLISE PRÉVIA E PREVENTIVA DO AUTOMÓVEL** em questão, a partir de análises estruturais do veículo e consulta a bancos de dados públicos e privados oficiais; a fim de dar guarida ao CONTRATANTE na tomada de decisões relativas ao automóvel vistoriado.
2. Em hipótese alguma o Laudo Preventivo substitui a vistoria oficial de identificação veicular que é realizada exclusivamente pelos órgãos e entidades executivos de trânsito dos estados e Distrito Federal, ou inspeções outras de institutos de criminalística; e que são obrigatórias nos termos do Código de Trânsito Brasileiro e resoluções do CONTRAN.
3. As informações contidas neste Laudo Preventivo e caracterizadas como "LAUDO PREVENTIVO DE VISTORIA VEICULAR" e "CHECKLIST" e "FOTOS" correspondem às análises físicas do veículo existentes no momento da verificação realizada pelo Vistoriador. A validade restringe-se ao exato momento do exame, em razão do que a 'E-LEILÕES \*Vistoria' não se responsabiliza por modificações posteriores sofridas pelo veículo, tais como danos no chassi, mudanças de motor, mudança de câmbio, etc.
4. As informações contidas neste Laudo Preventivo e caracterizadas como "CONSULTAS VEICULARES" correspondem ao resultado de consultas a banco de dados públicos e privados oficiais e relacionados ao veículo e que estejam disponíveis no momento da consulta pelo vistoriador.
5. As informações obtidas em bancos de dados públicos podem não estar atualizadas simultaneamente ao momento da consulta, situação que independe da gerência da 'E-LEILÕES \*Vistoria' e fornecedora do software gerenciador das consultas.
6. O CONTRATANTE do Laudo Preventivo tem ciência que o sistema de informações e banco de dados disponibilizados está sujeito a constantes alterações e atualizações pelos órgãos e departamentos oficiais, leiloeiros e/ou parceiros da iniciativa privada, sobre quais a 'E-LEILÕES \*Vistoria' e fornecedora do software gerenciador das consultas não detém a propriedade das informações, limitando-se assim, a reproduzi-las fielmente, na forma como originariamente apresenta as tais bases consultadas, sendo que este Laudo Preventivo visa auxiliar o CONTRATANTE na obtenção das informações pretendidas.
7. A 'E-LEILÕES \*Vistoria' e fornecedora do software gerenciador das consultas não possuem gerência e responsabilidade pelas informações inseridas nos bancos de dados consultados, e igualmente não se responsabilizam por perdas e danos em caso da não confirmação da informação junto a estes fornecedores gestores e/ou a utilização das informações disponibilizadas em laudos, certidões, vistorias ou documentos assemelhados.

Orientações:

1. Favor nas consultas BIN confirmar débitos, restrições no site do DETRAN do estado, SNG. Favor consultar na Base Federal (Senatran) e Estadual (DETRAN's dos estados que o veículo já pertenceu) possíveis sinistros apontados em CSV (Certificado de Segurança Veicular). E possível apontamento de CSV na observação da CRV.
2. Consultas BIN sujeito à alterações e/ou atualizações até o final do expediente sem validade como quitação de débitos para compra do veículo.

*Sávio Gabriel Lima Paiva*

\_\_\_\_\_  
E-LEILÕES \*Vistoria  
Vistoriador: Sávio Gabriel Lima Paiva

Data: \_\_\_\_/\_\_\_\_/\_\_\_\_