



E-LEILÕES *Vistoria
Avenida Presidente Juscelino Kubitschek NRº: 1455
Cidade/UF: São Paulo/SP - Vila Nova Conceição CEP: 45430011
Tel: (08) 00355-8000 | (11) 3040-6420



LAUDO DE VISTORIA VEÍCULAR

CONSERVADO

Numeração: 00002189

LANCHA E MOTOR -



Vistoriador: Francisca Paiva de Souza Data Impressão: 18/12/2025 11:09 Data Vistoria: 17/11/2025 14:01

Cliente:

Nome: **Instituto Chico Mendes de Conservação da Biodiversidade - ICMBio** CPF/CNPJ: **08.829.974/0002-75**

Local de atendimento:

Endereço: **Av. Tapajós, 2449, Laguinho, Santarém/PA. CEP: 68041-148.**

Complemento: **H7H8+WM Laguinho, Santarém - PA**

Vistoria Veicular:

OSA: **16**

Modelo: **LANCHA E MOTOR -** Ano Fab / Modelo: Categoria: **Passeio e Utilitário**

Local armazenamento: **ICMBio | Gerência Regional 1 Norte GR1 - Santarém/Para** Tipo Veículo: **Veículos**

Placa: **LANCHA**

Nr Motor: Nr Motor BIN:

Nr Chassi: Nr Chassi BIN:

Nr Cambio: Nr Cambio BIN:

Combustível: Combustível BIN:

Cor: Cor BIN:

Tem KIT GNV: **Não**

Leilão:

Leilão: Instituto Chico Mendes de Conservação da Biodiversidade (ICMBio) Responsável: Anderson Lopes de Paula

Observação:

LANCHA 12 METROS COM MOTOR 90

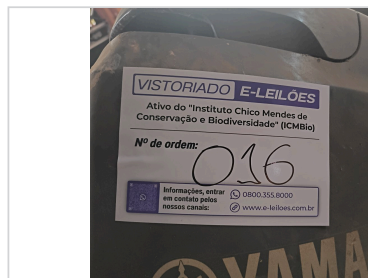

IDENTIFICAÇÃO LOTE

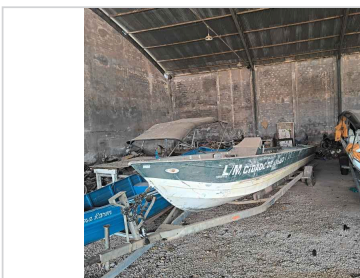

FRENTE



TRASEIRA



FOTOS DO VEÍCULO

ID Vistoria: 00002189

Placa: LANCHA

Data Impressão: 18/12/2025 11:09

Nr Motor:

Nr Chassi:

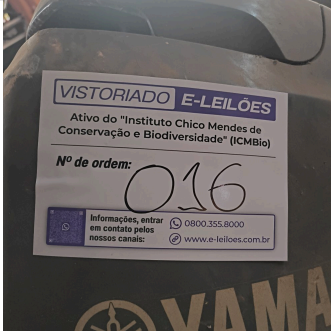

IDENTIFICAÇÃO LOTE

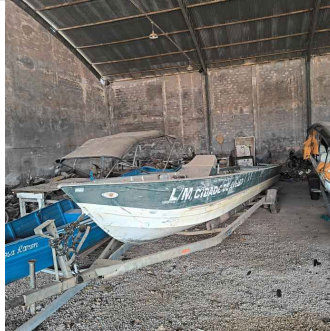

FRENTE



TRASEIRA



ADICIONAL 01



ADICIONAL 02



ADICIONAL 03



ADICIONAL 04



ADICIONAL 05

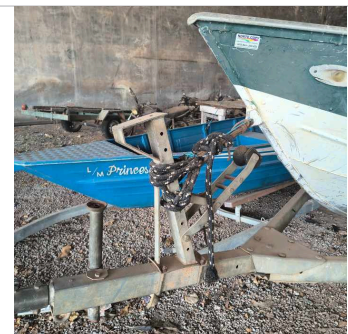

ADICIONAL 06

ID Vistoria: 00002189

Placa: LANCHA

Data Impressão: 18/12/2025 11:09

Nr Motor:

Nr Chassi:

Vistoria Financeira:Valor Avaliado: **R\$ 7.500,00**Valor FIPE: **R\$ 0,00**Depreciação (%): **0,00%**Valor Depreciado: **R\$ 7.500,00****Totais:**Sub-Total: **7.500,00**Depreciação Forçada(%): **0,00%**Valor Final Avaliado: **R\$ 7.500,00**

A seguir são descritas as regras e orientações aplicáveis ao serviço contratado; às quais, você manifesta ciência e anuência expressas e sem reservas, tendo validade e eficácia equivalentes a qualquer acordo, a sua observância e cumprimento será exigível a todos os usuários:

1. O Laudo Preventivo possui caráter **APENAS INFORMATIVO E CONSIDERA-SE UMA ANÁLISE PRÉVIA E PREVENTIVA DO AUTOMÓVEL** em questão, a partir de análise estruturais do veículo e consulta a bancos de dados públicos e privados oficiais; a fim de dar guarida ao CONTRATANTE na tomada de decisões relativas ao automóvel vistoriado.
2. Em hipótese alguma o Laudo Preventivo substitui a vistoria oficial de identificação veicular que é realizada exclusivamente pelos órgãos e entidades executivos de trânsito dos estados e Distrito Federal, ou inspeções outras de institutos de criminalística; e que são obrigatórias nos termos do Código de Trânsito Brasileiro e resoluções do CONTRAN.
3. As informações contidas neste Laudo Preventivo e caracterizadas como "LAUDO PREVENTIVO DE VISTORIA VEICULAR" e "CHECKLIST" e **FOTOS** correspondem às análises físicas do veículo existentes no momento da verificação realizada pelo Vistoriador. A validade restringe-se ao exato momento do exame, em razão do que a 'E-LEILÕES *Vistoria' não se responsabiliza por modificações posteriores sofridas pelo veículo, tais como danos no chassi, mudanças de motor, mudança de câmbio, etc.

4. As informações contidas neste Laudo Preventivo e caracterizadas como "CONSULTAS VEICULARES " correspondem ao resultado de consultas a banco de dados públicos e privados oficiais e relacionados ao veículo e que estejam disponíveis no momento da consulta pelo vistoriador.
5. As informações obtidas em bancos de dados públicos podem não estar atualizadas simultaneamente ao momento da consulta, situação que independe da gerência da 'E-LEILÕES *Vistoria' e fornecedora do software gerenciador das consultas.
6. O CONTRATANTE do Laudo Preventivo tem ciência que o sistema de informações e banco de dados disponibilizados está sujeito a constantes alterações e atualizações pelos órgãos e departamentos oficiais, leiloeiros e/ou parceiros da iniciativa privada, sobre quais a 'E-LEILÕES *Vistoria' e fornecedora do software gerenciador das consultas não detém a propriedade das informações, limitando-se assim, a reproduzi-las fielmente, na forma como originariamente apresentas as tais bases consultadas, sendo que este Laudo Preventivo visa auxiliar o CONTRATANTE na obtenção das informações pretendidas.
7. A 'E-LEILÕES *Vistoria' e fornecedora do software gerenciador das consultas não possuem gerência e responsabilidade pelas informações inseridas nos bancos de dados consultados, e igualmente não se responsabilizam por perdas e danos em caso da não confirmação da informação junto a estes fornecedores gestores e/ou a utilização das informações disponibilizadas em laudos, certidões, vistorias ou documentos assemelhados.

Orientações:

1. Favor nas consultas BIN confirmar débitos, restrições no site do DETRAN do estado, SNG. Favor consultar na Base Federal (Senatran) e Estadual (DETRAN's dos estados que o veículo já pertenceu) possíveis sinistros apontados em CSV (Certificado de Segurança Veicular). E possível apontamento de CSV na observação da CRV.
2. Consultas BIN sujeito à alterações e/ou atualizações até o final do expediente sem validade como quitação de débitos para compra do veículo.



E-LEILÕES *Vistoria
Vistoriador: Francisca Paiva de Souza

Data: ___/___/___