



### LAUDO DE VISTORIA VEÍCULAR

CONSERVAÇÃO RUIM

Numeração: 00002354

POLO SEDAN 1.6 - VOLKSWAGEN



Vistoriador: Sávio Gabriel Lima Paiva

Data Impressão: 18/12/2025 11:26

Data Vistoria: 03/12/2025 08:25

#### Ciente:

Nome: Instituto Chico Mendes de Conservação da Biodiversidade - ICMBio

CPF/CNPJ: 08.829.974/0002-75

#### Local de atendimento:

Endereço: Avenida Nazareno Ferreira, S/N, Centro, Bragança/PA. CEP: 68600-000.

#### Vistoria Veicular:

OSA: 1

Modelo: POLO SEDAN 1.6 - VOLKSWAGEN

Ano Fab / Modelo: 2005/2006

Categoria: Passeio e Utilitário

Local armazenamento: ICMBio | NGI  
Bragança - Bragança/PA

Tipo Veículo: Veículos

Placa: HMG6219

UF/Cidade Placa:  
DF/BRASILIA-DF

Nr Motor: BPA049712

Nr Motor BIN: BPA049712

Condições Motor: OK - Caracteres dentro dos padrões originais de fabricação. Sem vestígios de adulteração.

Nr Chassi: 9BWJB09N16P004030

Nr Chassi BIN:  
9BWJB09N16P004030

Condições Chassi: OK - NIV (chassi) - Caracteres dentro dos padrões originais de fabricação.

Nr Cambio:

Nr Cambio BIN:

Combustível:

Combustível BIN:

Cor: Branca

Cor BIN: Branca

Tem KIT GNV: Não

#### Leilão:

Leilão: Instituto Chico Mendes de Conservação da Biodiversidade (ICMBio)

Responsável: Anderson Lopes de Paula

#### Observação:

VEICULO COM PROBLEMAS MOTOR, SUSPENSAO E FREIOS



IDENTIFICAÇÃO LOTE



CHASSI



CHASSI DESCARACTERIZADO

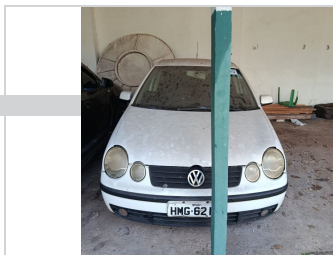

FRENTE

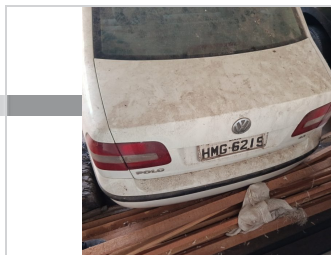

TRASEIRA



PLACA CORTADA



PLACA



## CHECKLIST

ID Vistoria: 00002354

Placa: HMG6219

Data Impressão: 18/12/2025 11:26

Nr Motor: BPA049712

Nr Chassi: 9BWJB09N16P004030

### LEGENDA DOS ÍCONES DO CHECKLIST SELECIONADO PELO VISTORIADOR



OK



ATENÇÃO



APROVADO COM APONTAMENTO



APRESENTA PROBLEMA



## CHECKLIST | FICHA DE INSPEÇÃO VEICULAR (FIV):

### Estado Geral Do Veículo

|                                   |            |                                    |            |
|-----------------------------------|------------|------------------------------------|------------|
| Parachoque Dianteiro:             | ✓ OK       | Parachoque Traseiro:               | ✓ OK       |
| Farol Direito:                    | ✓ OK       | Farol Esquerdo:                    | ✓ OK       |
| Parabrisa Dianteiro:              | ⊘ Avariado | Capô:                              | ✓ OK       |
| Observação:TRINCADO               |            |                                    |            |
| Teto:                             | ✓ OK       | Retrovisor Lado Direito:           | ✓ OK       |
| Retrovisor Lado Esquerdo:         | ✓ OK       | Porta Dianteira Direita:           | ✓ OK       |
| Porta Dianteira Esquerda:         | ✓ OK       | Porta Traseira Direita:            | ✓ OK       |
| Porta Traseira Esquerda:          | ✓ OK       | Porta Malas:                       | ✓ OK       |
| Vidro Da Porta Dianteira Direita: | ✓ OK       | Vidro Da Porta Dianteira Esquerda: | ✓ OK       |
| Vidro Traseiro Esquerdo:          | ✓ OK       | Vidro Traseiro Direito:            | ✓ OK       |
| Lanterna Traseira Direita:        | ✓ OK       | Lanterna Traseira Esquerda:        | ✓ OK       |
| Parabrisa Traseiro:               | ✓ OK       | Chave de Rodas:                    | ⚠ Faltando |
| Macaco:                           | ⚠ Faltando | Triângulo:                         | ⚠ Faltando |
| Bancos Dianteiros:                | ✓ OK       | Bancos Traseiros:                  | ✓ OK       |
| Forração Do Teto:                 | ✓ OK       | Forração Interna:                  | ✓ OK       |
| Pedais:                           | ✓ OK       | Volante:                           | ✓ OK       |
| Alavanca da Marcha:               | ✓ OK       | Painel de Instrumentos:            | ✓ OK       |
| Pneus Dianteiros:                 | ✓ OK       | Pneus Traseiros:                   | ✓ OK       |
| Rodas Traseiras:                  | ✓ OK       | Estepe:                            | ⚠ Faltando |
| Rodas Dianteiras:                 | ✓ OK       | Condição de locomoção:             | ✓ SIM      |
| Veículo Blindado:                 | ⚠ NÃO      |                                    |            |



Parabrisa Dianteiro:

⊘ Avariado

Observação:TRINCADO



## CONSULTAS VEICULARES

ID Vistoria: 00002354

Placa: HMG6219

Data Impressão: 18/12/2025 11:26

Nr Motor: BPA049712

Nr Chassi: 9BWJB09N16P004030

### Base de Dados

1 - BIN ESTADUAL



Bin Estadual - Restrições



Bin Estadual - Atenção para os Débitos e Multas do Veículo



Bin Estadual - Restrições do Proprietário



### BIN ESTADUAL

|                     |                   |                        |                |
|---------------------|-------------------|------------------------|----------------|
| Situação do veículo | EM CIRCULACAO     | Tipo                   | AUTOMOVEL      |
| Placa               | HMG6219           | Renavam                | 00874546486    |
| Chassi              | 9BWJB09N16P004030 | Situação Chassi        | NORMAL         |
| Nr Motor            | BPA049712         | Categoria              | OFICIAL        |
| Marca               | VOLKSWAGEN        | Modelo                 | POLO SEDAN 1.6 |
| Ano Fab.            | 2005              | Ano Mod.               | 2006           |
| Cor                 | BRANCA            | Combustível            | ALCO/GASOL     |
| UF                  | DF                | Município              | BRASILIA-DF    |
| Espécie             | PASSAGEIRO        | Potência               | 103            |
| Procedência Veículo | NACIONAL          | Carroceria             | INEXISTENTE    |
| Cilindradas         | 1599              | Capacidade Passageiros | 5              |
| Nr Eixos            | 2                 | PBT                    | 160            |
| CMT                 | 260               |                        |                |



### Comunicação de Venda

|                        |               |                     |               |
|------------------------|---------------|---------------------|---------------|
| Indicador Comun. Venda | NÃO INFORMADO | Data Inclusao Venda | NÃO INFORMADO |
|------------------------|---------------|---------------------|---------------|



### Débitos e Multas:

|                     |   |                    |                              |
|---------------------|---|--------------------|------------------------------|
| Déb IPVA            | NAO EXISTE DEBITO DE IPVA               | Débito DPVAT       | NAO EXISTE DEBITO DE DPVAT   |
| Déb Licenc          | EXISTE DEBITO LICENCIAMENTO: R\$ 659,14 | Débito Multas      | EXISTEM MULTAS: R\$ 1.462,17 |
| Valor Débito Licenc | 659,14                                  | Valor Débito Multa | 1.462,17                     |

ATENÇÃO: \*Débitos e restrições favor confirmar consulta diretamente ao DETRAN do estado, SNG e documento CRV.



### Restrições:

|                     |               |                      |             |
|---------------------|---------------|----------------------|-------------|
| Situação do veículo | EM CIRCULACAO | Restrição Financeira | NADA CONSTA |
| Restrição Furto     | NADA CONSTA   | Restrição RENAJUD    | NADA CONSTA |



## FOTOS DO VEÍCULO

ID Vistoria: 00002354

Placa: HMG6219

Data Impressão: 18/12/2025 11:26

Nr Motor: BPA049712

Nr Chassi: 9BWJB09N16P004030



IDENTIFICAÇÃO LOTE



CHASSI



CHASSI DESCARACTERIZADO



FRENTE



TRASEIRA



PLACA CORTADA



MOTOR COMPARTIMENTO



MOTOR



DIANTEIRA DIAGONAL ESQUERDA



TETO



COLUNA DIANTEIRA ESQ

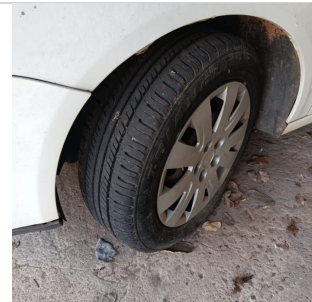

PNEU DIANTEIRO ESQUERDO



LATERAL ESQUERDA



COLUNA TRASEIRA ESQ

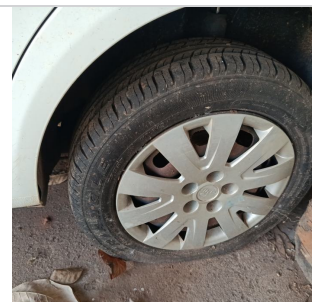

PNEU TRASEIRO ESQUERDO

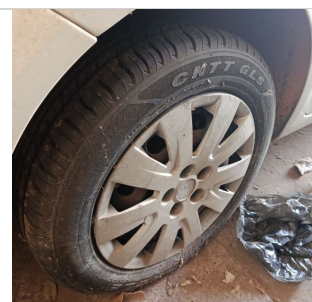

PLACA



COLUNA TRASEIRA DIR

TRASEIRA DIAGONAL DIREITA



LATERAL DIREITA

PNEU TRASEIRO DIREITO



DIANTEIRA DIAGONAL DIREITA



COLUNA DIANTEIRA DIR

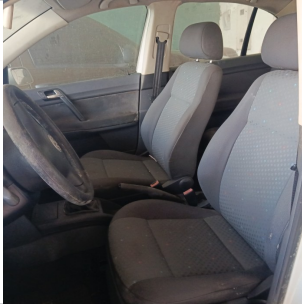

INTERIOR



INTERIOR 02



INTERIOR 03



INTERIOR 04



INTERIOR 05



ADICIONAL 01



ADICIONAL 02

ID Vistoria: 00002354

Placa: HMG6219

Data Impressão: 18/12/2025 11:26

Nr Motor: BPA049712

Nr Chassi: 9BWJB09N16P004030

**Vistoria Financeira:**

Valor Avaliado: R\$ 16.450,00

Valor FIPE: R\$ 0,00

Depreciação (%): 80,00%

Valor Depreciado: R\$ 3.290,00

**Totais:**

Sub-Total: 3.290,00

Depreciação Forçada(%): 0,00%

Valor Final Avaliado: R\$ 3.290,00

A seguir são descritas as regras e orientações aplicáveis ao serviço contratado; às quais, você manifesta ciência e anuência expressas e sem reservas, tendo validade e eficácia equivalentes a qualquer acordo, a sua observância e cumprimento será exigível a todos os usuários:

1. O Laudo Preventivo possui caráter **APENAS INFORMATIVO E CONSIDERA-SE UMA ANÁLISE PRÉVIA E PREVENTIVA DO AUTOMÓVEL** em questão, a partir de análises estruturais do veículo e consulta a bancos de dados públicos e privados oficiais; a fim de dar guarida ao CONTRATANTE na tomada de decisões relativas ao automóvel vistoriado.
2. Em hipótese alguma o Laudo Preventivo substitui a vistoria oficial de identificação veicular que é realizada exclusivamente pelos órgãos e entidades executivos de trânsito dos estados e Distrito Federal, ou inspeções outras de institutos de criminalística; e que são obrigatórias nos termos do Código de Trânsito Brasileiro e resoluções do CONTRAN.
3. As informações contidas neste Laudo Preventivo e caracterizadas como "LAUDO PREVENTIVO DE VISTORIA VEICULAR" e "CHECKLIST" e "FOTOS" correspondem às análises físicas do veículo existentes no momento da verificação realizada pelo Vistoriador. A validade restringe-se ao exato momento do exame, em razão do que a 'E-LEILÕES \*Vistoria' não se responsabiliza por modificações posteriores sofridas pelo veículo, tais como danos no chassi, mudanças de motor, mudança de câmbio, etc.
4. As informações contidas neste Laudo Preventivo e caracterizadas como "CONSULTAS VEICULARES" correspondem ao resultado de consultas a banco de dados públicos e privados oficiais e relacionados ao veículo e que estejam disponíveis no momento da consulta pelo vistoriador.
5. As informações obtidas em bancos de dados públicos podem não estar atualizadas simultaneamente ao momento da consulta, situação que independe da gerência da 'E-LEILÕES \*Vistoria' e fornecedora do software gerenciador das consultas.
6. O CONTRATANTE do Laudo Preventivo tem ciência que o sistema de informações e banco de dados disponibilizados está sujeito a constantes alterações e atualizações pelos órgãos e departamentos oficiais, leiloeiros e/ou parceiros da iniciativa privada, sobre quais a 'E-LEILÕES \*Vistoria' e fornecedora do software gerenciador das consultas não detém a propriedade das informações, limitando-se assim, a reproduzi-las fielmente, na forma como originariamente apresenta as tais bases consultadas, sendo que este Laudo Preventivo visa auxiliar o CONTRATANTE na obtenção das informações pretendidas.
7. A 'E-LEILÕES \*Vistoria' e fornecedora do software gerenciador das consultas não possuem gerência e responsabilidade pelas informações inseridas nos bancos de dados consultados, e igualmente não se responsabilizam por perdas e danos em caso da não confirmação da informação junto a estes fornecedores gestores e/ou a utilização das informações disponibilizadas em laudos, certidões, vistorias ou documentos assemelhados.

**Orientações:**

1. Favor nas consultas BIN confirmar débitos, restrições no site do DETRAN do estado, SNG. Favor consultar na Base Federal (Senatran) e Estadual (DETRAN's dos estados que o veículo já pertenceu) possíveis sinistros apontados em CSV (Certificado de Segurança Veicular). E possível apontamento de CSV na observação da CRV.
2. Consultas BIN sujeito à alterações e/ou atualizações até o final do expediente sem validade como quitação de débitos para compra do veículo.

*Sávio Gabriel Lima Paiva*

\_\_\_\_\_  
E-LEILÕES \*Vistoria  
Vistoriador: Sávio Gabriel Lima Paiva

Data: \_\_\_\_/\_\_\_\_/\_\_\_\_