



LAUDO DE VISTORIA VEÍCULAR

CONSERVAÇÃO RUIM

Numeração: 00002304



L200 4X4 GL - MITSUBISHI



Vistoriador: Francisca Paiva de Souza

Data Impressão: 18/12/2025 14:21

Data Vistoria: 21/11/2025 08:00

Cliente:

Nome: Instituto Chico Mendes de Conservação da Biodiversidade - ICMBio

CPF/CNPJ: 08.829.974/0002-75

Local de atendimento:

Endereço: Avenida MAREchal Rondon, 996, Aeroporto Velho, ITAITUBA/PA. CEP: 68181-010.

Complemento: -

Vistoria Veicular:

OSA: 23

Modelo: L200 4X4 GL - MITSUBISHI

Ano Fab / Modelo: 2005/2006

Categoria: Passeio e Utilitário

Local armazenamento: ICMBio Itaituba/PA | CT ITAITUBA/PA

Tipo Veículo: Veículos

Placa: JVM3689

UF/Cidade Placa:
PA/ITAITUBA-PA

Nr Motor: 4D56KY5415

Nr Motor BIN:
4D56KY5415

Condições Motor: OK - Caracteres dentro dos padrões originais de fabricação.
Sem vestígios de adulteração.

Nr Chassi: 93XJNK3406C542091

Nr Chassi BIN:
93XJNK3406C542091

Condições Chassi: CHASSI COM INÍCIO DE OXIDAÇÃO

Nr Cambio:

Nr Cambio BIN:

Combustível:

Combustível BIN:

Cor: Verde

Cor BIN: Verde

Tem KIT GNV: Não

Leilão:

Leilão: Instituto Chico Mendes de Conservação da Biodiversidade (ICMBio)

Responsável: Anderson Lopes de Paula

Observação:

VEICULO COM DIVERSAS AVARIAS
CHASSI E MOTOR OK



IDENTIFICAÇÃO LOTE



CHASSI

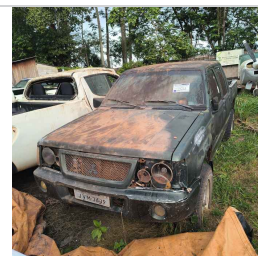

FRENTE



TRASEIRA



PLACA CORTADA



PLACA



CHECKLIST

ID Vistoria: 00002304

Placa: JVM3689

Data Impressão: 18/12/2025 14:21

Nr Motor: 4D56KY5415

Nr Chassi: 93XJNK3406C542091

LEGENDA DOS ÍCONES DO CHECKLIST SELECIONADO PELO VISTORIADOR



OK



ATENÇÃO



APROVADO COM APONTAMENTO



APRESENTA PROBLEMA



CHECKLIST | FICHA DE INSPEÇÃO VEICULAR (FIV):

Estado Geral Do Veículo

Paracheque Dianteiro:	Avariado	Paracheque Traseiro:	Faltando
Farol Direito:	Avariado	Farol Esquerdo:	Avariado
Parabrisa Dianteiro:	Avariado	Capô:	Avariado
Teto:	OK	Retrovisor Lado Direito:	Avariado
Retrovisor Lado Esquerdo:	Avariado	Porta Dianteira Direita:	Avariado
Porta Dianteira Esquerda:	Avariado	Porta Traseira Direita:	Avariado
Porta Traseira Esquerda:	Avariado		



CONSULTAS VEICULARES

ID Vistoria: 00002304

Placa: JVM3689

Data Impressão: 18/12/2025 14:21

Nr Motor: 4D56KY5415

Nr Chassi: 93XJNK3406C542091

Base de Dados

1 - BIN ESTADUAL

Bin Estadual - Restrições

Bin Estadual - Atenção para os Débitos e Multas do Veículo

Bin Estadual - Restrições do Proprietário

BIN ESTADUAL

Situação do veículo	EM CIRCULACAO	Tipo	CAMINHONETE
Placa	JVM3689	Renavam	00869693875
Chassi	93XJNK3406C542091	Situação Chassi	NORMAL
Nr Motor	4D56KY5415	Categoria	PARTICULAR
Marca	MINICAMION	Modelo	L200 4X4 GL
Ano Fab.	2005	Ano Mod.	2006
Cor	VERDE	Combustível	DIESEL
UF	PA	Município	ITAITUBA-PA
Espécie	CARGA	Potência	100
Procedência Veículo	NACIONAL	Carroceria	ABERTA CABINE ESTENDIDA
Cilindradas	2477	Capacidade Carga	10
Capacidade Passageiros	5	Nr Eixos	2
PBT	270	CMT	220

Comunicação de Venda

Indicador Comun. Venda NÃO INFORMADO

Data Inclusao Venda NÃO INFORMADO

Débitos e Multas:

Déb IPVA NAO EXISTE DEBITO DE IPVA

Débito DPVAT NAO EXISTE DEBITO DE DPVAT

Déb Licenc EXISTE DEBITO LICENCIAMENTO: R\$

Débito Multas NAO EXISTE DEBITO DE MULTAS

99,99

Valor Débito Licenc 99,99

ATENÇÃO: *Débitos e restrições favor confirmar consulta diretamente ao DETRAN do estado, SNG e documento CRV.

Proprietários:

Proprietário M***** D* M*** A*****

Restrições:

Situação do veículo EM CIRCULACAO

Restrição Financeira NADA CONSTA

Restrição Furto NADA CONSTA

Restrição RENAJUD NADA CONSTA



FOTOS DO VEÍCULO

ID Vistoria: 00002304

Placa: JVM3689

Data Impressão: 18/12/2025 14:21

Nr Motor: 4D56KY5415

Nr Chassi: 93XJNK3406C542091

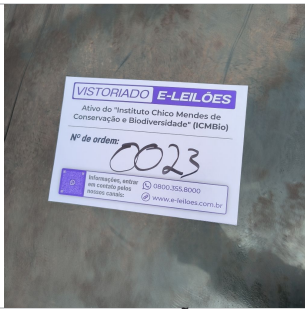

IDENTIFICAÇÃO LOTE



CHASSI



FRENTE



TRASEIRA



PLACA CORTADA

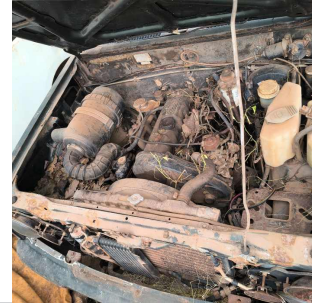

MOTOR COMPARTIMENTO



MOTOR

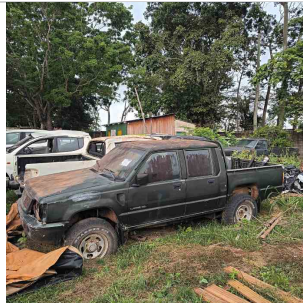

DIANTEIRA DIAGONAL ESQUERDA



TETO



COLUNA DIANTEIRA ESQ



PNEU DIANTEIRO ESQUERDO



LATERAL ESQUERDA



COLUNA TRASEIRA ESQ



PNEU TRASEIRO ESQUERDO



PLACA

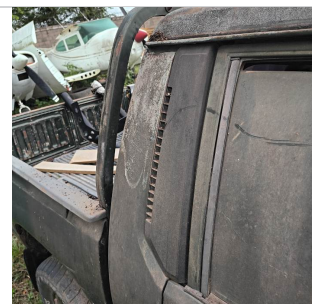

TRASEIRA DIAGONAL DIREITA



LATERAL DIREITA

PNEU TRASEIRO DIREITO

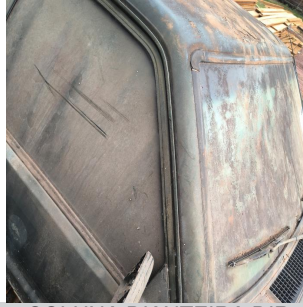

COLUNA DIANTEIRA DIR

COLUNA TRASEIRA DIR



INTERIOR



INTERIOR 02



INTERIOR 03



INTERIOR 04

ID Vistoria: 00002304

Placa: JVM3689

Data Impressão: 18/12/2025 14:21

Nr Motor: 4D56KY5415

Nr Chassi: 93XJNK3406C542091

Vistoria Financeira:

Valor Avaliado: R\$ 27.370,00

Valor FIPE: R\$ 0,00

Depreciação (%): 0,00%

Valor Depreciado: R\$ 27.370,00

Totais:

Sub-Total: 27.370,00

Depreciação Forçada(%): 0,00%

Valor Final Avaliado: R\$ 27.370,00

A seguir são descritas as regras e orientações aplicáveis ao serviço contratado; às quais, você manifesta ciência e anuência expressas e sem reservas, tendo validade e eficácia equivalentes a qualquer acordo, a sua observância e cumprimento será exigível a todos os usuários:

1. O Laudo Preventivo possui caráter **APENAS INFORMATIVO E CONSIDERA-SE UMA ANÁLISE PRÉVIA E PREVENTIVA DO AUTOMÓVEL** em questão, a partir de análises estruturais do veículo e consulta a bancos de dados públicos e privados oficiais; a fim de dar guarida ao CONTRATANTE na tomada de decisões relativas ao automóvel vistoriado.
2. Em hipótese alguma o Laudo Preventivo substitui a vistoria oficial de identificação veicular que é realizada exclusivamente pelos órgãos e entidades executivos de trânsito dos estados e Distrito Federal, ou inspeções outras de institutos de criminalística; e que são obrigatórias nos termos do Código de Trânsito Brasileiro e resoluções do CONTRAN.
3. As informações contidas neste Laudo Preventivo e caracterizadas como "LAUDO PREVENTIVO DE VISTORIA VEICULAR" e "CHECKLIST" e "FOTOS" correspondem às análises físicas do veículo existentes no momento da verificação realizada pelo Vistoriador. A validade restringe-se ao exato momento do exame, em razão do que a 'E-LEILÕES 'Vistoria' não se responsabiliza por modificações posteriores sofridas pelo veículo, tais como danos no chassi, mudanças de motor, mudança de câmbio, etc.
4. As informações contidas neste Laudo Preventivo e caracterizadas como "CONSULTAS VEICULARES " correspondem ao resultado de consultas a banco de dados públicos e privados oficiais e relacionados ao veículo e que estejam disponíveis no momento da consulta pelo vistoriador.
5. As informações obtidas em bancos de dados públicos podem não estar atualizadas simultaneamente ao momento da consulta, situação que independe da gerência da 'E-LEILÕES 'Vistoria' e fornecedora do software gerenciador das consultas.
6. O CONTRATANTE do Laudo Preventivo tem ciência que o sistema de informações e banco de dados disponibilizados está sujeito a constantes alterações e atualizações pelos órgãos e departamentos oficiais, leiloeiros e/ou parceiros da iniciativa privada, sobre quais a 'E-LEILÕES 'Vistoria' e fornecedora do software gerenciador das consultas não detém a propriedade das informações, limitando-se assim, a reproduzi-las fielmente, na forma como originariamente apresentas as tais bases consultadas, sendo que este Laudo Preventivo visa auxiliar o CONTRATANTE na obtenção das informações pretendidas.
7. A 'E-LEILÕES 'Vistoria' e fornecedora do software gerenciador das consultas não possuem gerência e responsabilidade pelas informações inseridas nos bancos de dados consultados, e igualmente não se responsabilizam por perdas e danos em caso da não confirmação da informação junto a estes fornecedores gestores e/ou a utilização das informações disponibilizadas em laudos, certidões, vistorias ou documentos assemelhados.

Orientações:

1. Favor nas consultas BIN confirmar débitos, restrições no site do DETRAN do estado, SNG. Favor consultar na Base Federal (Senatran) e Estadual (DETRAN's dos estados que o veículo já pertenceu) possíveis sinistros apontados em CSV (Certificado de Segurança Veicular). E possível apontamento de CSV na observação da CRV.
2. Consultas BIN sujeito à alterações e/ou atualizações até o final do expediente sem validade como quitação de débitos para compra do veículo.

Francisca Paiva de Souza

E-LEILÕES *Vistoria
Vistoriador: Francisca Paiva de Souza

Data: ___/___/___