



LAUDO DE VISTORIA VEÍCULAR

SUCATA APROVEITÁVEL

Numeração: 00002270

FRONTIER 4X4 XE (NACIONAL) - 205502



Vistoriador: Sávio Gabriel Lima Paiva

Data Impressão: 18/12/2025 14:42

Data Vistoria: 20/11/2025 10:21

Cliente:

Nome: Instituto Chico Mendes de Conservação da Biodiversidade - ICMBio

CPF/CNPJ: 08.829.974/0002-75

Local de atendimento:

Endereço: AV. Araguaia, 35, Centro Velho, Pium/TO. CEP: 77570-000.

Complemento: HR68+52 Pium, TO

Vistoria Veicular:

OSA: 10

Modelo: FRONTIER 4X4 XE (NACIONAL) - 205502

Ano Fab / Modelo: 2004/2005 Categoria: Caminhonete e Caminhoneta

Local armazenamento: ICMBio | Parque Nacional do Araguaia - Pium/TO

Tipo Veículo: Veiculos

Placa: MVY4458

UF/Cidade Placa: TO/RIO DA CONCEICAO-TO

Nr Motor: 40704193349

Nr Motor BIN: 40704193349

Condições Motor: OK - Caracteres dentro dos padrões originais de fabricação. Sem vestígios de adulteração.

Nr Chassi: 94DCMUD225J571095

Nr Chassi BIN: 94DCMUD225J571095

Condições Chassi: OK - NIV (chassi) - Caracteres dentro dos padrões originais de fabricação.

Nr Cambio:

Nr Cambio BIN:

Combustível:

Combustível BIN:

Cor:

Cor BIN: Branca

Tem KIT GNV: Não

Leilão:

Leilão: Instituto Chico Mendes de Conservação da Biodiversidade (ICMBio)

Responsável: Anderson Lopes de Paula

Observação:

VEICULO SEM PLACA DE IDENTIFICACAO, FALTANDO PARTES EXTERNAS E INTERNAS



IDENTIFICAÇÃO LOTE



CHASSI



CHASSI DESCARACTERIZADO



FRENTE



TRASEIRA



CHECKLIST

ID Vistoria: 00002270

Placa: MVY4458

Data Impressão: 18/12/2025 14:42

Nr Motor: 40704193349

Nr Chassi: 94DCMUD225J571095

LEGENDA DOS ÍCONES DO CHECKLIST SELECIONADO PELO VISTORIADOR



OK



ATENÇÃO



APROVADO COM APONTAMENTO



APRESENTA PROBLEMA



CHECKLIST | FICHA DE INSPEÇÃO VEICULAR (FIV):

Estado Geral Do Veículo

Paracheque Dianteiro:	✓ OK	Paracheque Traseiro:	✓ OK
Farol Direito:	✓ OK	Farol Esquerdo:	⊘ Avariado
Parabrisa Dianteiro:	⚠ Faltando	Capô:	⊘ Avariado
Teto:	⊘ Avariado	Retrovisor Lado Direito:	⊘ Avariado
Retrovisor Lado Esquerdo:	⊘ Avariado	Porta Dianteira Direita:	✓ OK
Porta Dianteira Esquerda:	✓ OK	Porta Traseira Direita:	✓ OK
Porta Traseira Esquerda:	✓ OK	Porta Malas:	✓ OK
Vidro Da Porta Dianteira Direita:	✓ OK	Vidro Da Porta Dianteira Esquerda:	✓ OK
Vidro Traseiro Esquerdo:	✓ OK	Vidro Traseiro Direito:	✓ OK
Lanterna Traseira Direita:	⊘ Avariado	Lanterna Traseira Esquerda:	⊘ Avariado
Parabrisa Traseiro:	⚠ Faltando	Chave de Rodas:	⚠ Faltando
Macaco:	⚠ Faltando	Triângulo:	⚠ Faltando
Bancos Dianteiros:	✓ OK	Bancos Traseiros:	✓ OK
Forração Do Teto:	✓ OK	Forração Interna:	✓ OK
Pedais:	✓ OK	Volante:	⊘ Avariado
Alavanca da Marcha:	✓ OK	Painel de Instrumentos:	✓ OK
Pneus Dianteiros:	⚠ Faltando	Pneus Traseiros:	✓ OK
Rodas Traseiras:	✓ OK	Estepe:	⚠ Faltando
Rodas Dianteiras:	⚠ Faltando	Condição de locomoção:	⚠ NÃO
Veículo Blindado:	⚠ NÃO		



Farol Esquerdo:
⊘ Avariado



Capô:
⊘ Avariado



Teto:
⊘ Avariado



Retrovisor Lado Direito:
⊘ Avariado



Retrovisor Lado Esquerdo:
⊘ Avariado



Lanterna Traseira Direita:
⊘ Avariado



Lanterna Traseira Esquerda:

⊘ Avariado

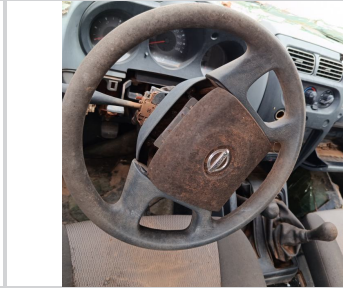

Volante:

⊘ Avariado



CONSULTAS VEICULARES

ID Vistoria: 00002270

Placa: MVY4458

Data Impressão: 18/12/2025 14:42

Nr Motor: 40704193349

Nr Chassi: 94DCMUD225J571095

Base de Dados

1 - BIN ESTADUAL

Bin Estadual - Restrições

Bin Estadual - Débitos e Multas do Veículo

Bin Estadual - Restrições do Proprietário

BIN ESTADUAL

Situação do veículo	CIRCULACAO	Tipo	CAMINHONETE
Placa	MVY4458	Renavam	00848793048
Chassi	94DCMUD225J571095	Tipo Marcação Chassi	NORMAL
Nr Motor	40704193349	Categoria	OFICIAL
Marca	205502	Modelo	FRONTIER 4X4 XE (NACIONAL)
Ano Fab.	2004	Ano Mod.	2005
Cor	BRANCA	Combustível	DIESEL
UF	TO	Município	RIO DA CONCEICAO-TO
Espécie	ESPECIAL	Potência	132
Procedência Veículo	NACIONAL	Capacidade Passageiros	5
Mensagem	MOTOR AGREGADO:		

Comunicação de Venda

Indicador Comun. Venda	NÃO INFORMADO	Data Inclusao Venda	NÃO INFORMADO
------------------------	---------------	---------------------	---------------

Débitos e Multas:

Déb IPVA	NAO EXISTE DEBITO DE IPVA	Débito DPVAT	NAO EXISTE DEBITO DE DPVAT
Déb Licenc	NAO EXISTE DEBITO DE LICENCIAMENTO	Débito Multas	NAO EXISTE DEBITO DE MULTA

ATENÇÃO: *Débitos e restrições favor confirmar consulta diretamente ao DETRAN do estado, SNG e documento CRV.

Proprietários:

CPF CNPJ Proprietario	0*****	Proprietário	I***** C**** M***** D* C***** D*
-----------------------	--------	--------------	----------------------------------

Restrições:

Situação do veículo	CIRCULACAO	Restrição 1	NADA CONSTA
Restrição 2	NADA CONSTA	Restrição 3	NADA CONSTA
Restrição 4	NADA CONSTA	Restrição Financeira	NADA CONSTA
Restrição Administrativa	NADA CONSTA	Restrição Furto	NADA CONSTA
Restrição RENAJUD	NADA CONSTA	Restrição Judicial	NADA CONSTA
Restrição Tributária	NADA CONSTA	Restrição Ambiental	VEICULO COM INSPECAO VEICULAR OK



FOTOS DO VEÍCULO

ID Vistoria: 00002270

Placa: MVY4458

Data Impressão: 18/12/2025 14:42

Nr Motor: 40704193349

Nr Chassi: 94DCMUD225J571095



IDENTIFICAÇÃO LOTE



CHASSI



CHASSI DESCARACTERIZADO



FRENTE



TRASEIRA

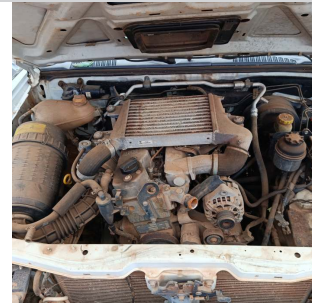

MOTOR COMPARTIMENTO



MOTOR



DIANTEIRA DIAGONAL ESQUERDA



TETO



COLUNA DIANTEIRA ESQ



PNEU DIANTEIRO ESQUERDO



LATERAL ESQUERDA



COLUNA TRASEIRA ESQ

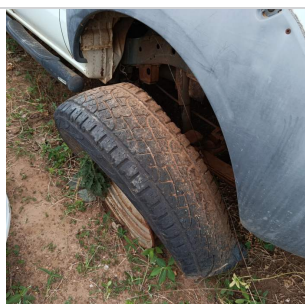

PNEU TRASEIRO ESQUERDO



TRASEIRA DIAGONAL DIREITA



PNEU TRASEIRO DIREITO



DIANTEIRA DIAGONAL DIREITA

COLUNA TRASEIRA DIR



COLUNA DIANTEIRA DIR

LATERAL DIREITA



INTERIOR



INTERIOR 02



INTERIOR 03



INTERIOR 04



INTERIOR 05

ID Vistoria: 00002270

Placa: MVY4458

Data Impressão: 18/12/2025 14:42

Nr Motor: 40704193349

Nr Chassi: 94DCMUD225J571095

A seguir são descritas as regras e orientações aplicáveis ao serviço contratado; às quais, você manifesta ciência e anuência expressas e sem reservas, tendo validade e eficácia equivalentes a qualquer acordo, a sua observância e cumprimento será exigível a todos os usuários:

1. O Laudo Preventivo possui caráter **APENAS INFORMATIVO E CONSIDERA-SE UMA ANÁLISE PRÉVIA E PREVENTIVA DO AUTOMÓVEL** em questão, a partir de análises estruturais do veículo e consulta a bancos de dados públicos e privados oficiais; a fim de dar guarida ao CONTRATANTE na tomada de decisões relativas ao automóvel vistoriado.
2. Em hipótese alguma o Laudo Preventivo substitui a vistoria oficial de identificação veicular que é realizada exclusivamente pelos órgãos e entidades executivos de trânsito dos estados e Distrito Federal, ou inspeções outras de institutos de criminalística; e que são obrigatórias nos termos do Código de Trânsito Brasileiro e resoluções do CONTRAN.
3. As informações contidas neste Laudo Preventivo e caracterizadas como "LAUDO PREVENTIVO DE VISTORIA VEICULAR" e "CHECKLIST" e "FOTOS" correspondem às análises físicas do veículo existentes no momento da verificação realizada pelo Vistoriador. A validade restringe-se ao exato momento do exame, em razão do que a 'E-LEILÕES *Vistoria' não se responsabiliza por modificações posteriores sofridas pelo veículo, tais como danos no chassi, mudanças de motor, mudança de câmbio, etc.
4. As informações contidas neste Laudo Preventivo e caracterizadas como "CONSULTAS VEICULARES " correspondem ao resultado de consultas a banco de dados públicos e privados oficiais e relacionados ao veículo e que estejam disponíveis no momento da consulta pelo vistoriador.
5. As informações obtidas em bancos de dados públicos podem não estar atualizadas simultaneamente ao momento da consulta, situação que independe da gerência da 'E-LEILÕES *Vistoria' e fornecedora do software gerenciador das consultas.
6. O CONTRATANTE do Laudo Preventivo tem ciência que o sistema de informações e banco de dados disponibilizados está sujeito a constantes alterações e atualizações pelos órgãos e departamentos oficiais, leiloeiros e/ou parceiros da iniciativa privada, sobre quais a 'E-LEILÕES *Vistoria' e fornecedora do software gerenciador das consultas não detém a propriedade das informações, limitando-se assim, a reproduzi-las fielmente, na forma como originariamente apresenta as tais bases consultadas, sendo que este Laudo Preventivo visa auxiliar o CONTRATANTE na obtenção das informações pretendidas.
7. A 'E-LEILÕES *Vistoria' e fornecedora do software gerenciador das consultas não possuem gerência e responsabilidade pelas informações inseridas nos bancos de dados consultados, e igualmente não se responsabilizam por perdas e danos em caso da não confirmação da informação junto a estes fornecedores gestores e/ou a utilização das informações disponibilizadas em laudos, certidões, vistorias ou documentos assemelhados.

Orientações:

1. Favor nas consultas BIN confirmar débitos, restrições no site do DETRAN do estado, SNG. Favor consultar na Base Federal (Senatran) e Estadual (DETRAN's dos estados que o veículo já pertenceu) possíveis sinistros apontados em CSV (Certificado de Segurança Veicular). E possível apontamento de CSV na observação da CRV.
2. Consultas BIN sujeito à alterações e/ou atualizações até o final do expediente sem validade como quitação de débitos para compra do veículo.

Sávio Gabriel Lima Paiva

E-LEILÕES *Vistoria
Vistoriador: Sávio Gabriel Lima Paiva

Data: ____/____/____