



LAUDO DE VISTORIA VEÍCULAR

SUCATA INSERVÍVEL (Reciclagem)

Numeração: 00001882

L200 4X4 GL - MITSUBISHI



Vistoriador: João Marcos Silva Martins

Data Impressão: 18/12/2025 14:59

Data Vistoria: 25/10/2025 11:35

Cliente:

Nome: Instituto Chico Mendes de Conservação da Biodiversidade - ICMBio

CPF/CNPJ: 08.829.974/0002-75

Local de atendimento:

Endereço: Avenida MArechal Rondon, 996, Aeroporto Velho, ITAITUBA/PA. CEP: 68181-010.

Complemento: -

Vistoria Veicular:

OSA: 19

Modelo: L200 4X4 GL - MITSUBISHI

Ano Fab / Modelo: 2011/2011

Categoria: Passeio e Utilitário

Local armazenamento: ICMBio Itaituba/PA | CT ITAITUBA/PA

Tipo Veículo: Veículos

Placa: OTB8642

UF/Cidade Placa:
PA/SANTAREM-PA

Nr Motor: 4D56CM1101

Nr Motor BIN: 4D56CP6313

Condições Motor: MOTOR DIVERGENTE DO BIN (MOTOR TROCADO)

Nr Chassi: 93XGNK740BCB76626

Nr Chassi BIN:
93XGNK740BCB76626

Condições Chassi: OK - NIV (chassi) - Caracteres dentro dos padrões originais de fabricação.

Nr Cambio:

Nr Cambio BIN:

Combustível:

Combustível BIN:

Cor:

Cor BIN: Branca

Tem KIT GNV: Não

Leilão:

Leilão: Instituto Chico Mendes de Conservação da Biodiversidade (ICMBio)

Responsável: Anderson Lopes de Paula

Observação:

--



IDENTIFICAÇÃO LOTE



CHASSI

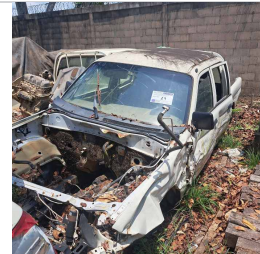

FRENTE



TRASEIRA

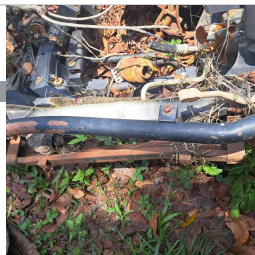

PLACA CORTADA



PLACA



CHECKLIST

ID Vistoria: 00001882

Placa: OTB8642

Data Impressão: 18/12/2025 14:59

Nr Motor: 4D56CM1101

Nr Chassi: 93XGNK740BCB76626

LEGENDA DOS ÍCONES DO CHECKLIST SELECIONADO PELO VISTORIADOR



OK



ATENÇÃO



APROVADO COM APONTAMENTO



APRESENTA PROBLEMA



CHECKLIST | FICHA DE INSPEÇÃO VEICULAR (FIV):

Estado Geral Do Veículo

Paracheque Dianteiro:		Avariado	Paracheque Traseiro:		Avariado
Farol Direito:		NÃO	Farol Esquerdo:		NÃO
Parabrisa Dianteiro:		Avariado	Capô:		NÃO
Teto:		OK	Retrovisor Lado Direito:		Avariado
Retrovisor Lado Esquerdo:		Avariado	Porta Dianteira Direita:		Avariado
Porta Dianteira Esquerda:		Avariado	Porta Traseira Direita:		Avariado
Porta Traseira Esquerda:		Avariado	Porta Malas:		Avariado
Vidro Da Porta Dianteira Direita:		Avariado	Vidro Da Porta Dianteira Esquerda:		Avariado
Vidro Traseiro Esquerdo:		Avariado	Vidro Traseiro Direito:		Avariado
Lanterna Traseira Direita:		NÃO	Lanterna Traseira Esquerda:		NÃO
Parabrisa Traseiro:		Avariado			



CONSULTAS VEICULARES

ID Vistoria: 00001882

Placa: OTB8642

Data Impressão: 18/12/2025 14:59

Nr Motor: 4D56CM1101

Nr Chassi: 93XGNK740BCB76626

Base de Dados

1 - BIN ESTADUAL

2 - BIN FEDERAL

Bin Estadual - Restrições

Bin Estadual - Atenção para os Débitos e Multas do Veículo

Bin Estadual - Restrições do Proprietário

Bin Federal - Restrições

SENATRAN - Restrições

Multas Federais

Numeração do MOTOR digitada difere da BIN

Numeração do MOTOR digitada difere da BIN ESTADUAL

Numeração do MOTOR digitada difere da BIN FEDERAL

BIN ESTADUAL

Situação do veículo	EM CIRCULACAO	Tipo	CAMINHONETE
Placa	OBT8662	Renavam	00455471983
Chassi	93XGNK740BCB76626	Situação Chassi	NORMAL
Nr Motor	4D56CP6313	Categoria	OFICIAL
Marca	MITSUBISHI	Modelo	L200 4X4 GL
Ano Fab.	2011	Ano Mod.	2011
Cor	BRANCA	Combustível	DIESEL
UF	PA	Município	SANTAREM-PA
Espécie	ESPECIAL	Potência	141
Procedência Veículo	NACIONAL	Carroceria	ABERTA CABINE DUPLA
Cilindradas	2477	Capacidade Carga	108
Capacidade Passageiros	5	Nr Eixos	2
PBT	283	CMT	503

Comunicação de Venda

Indicador Comun. Venda	NÃO INFORMADO	Data Inclusao Venda	NÃO INFORMADO
------------------------	---------------	---------------------	---------------

Débitos e Multas:

Déb IPVA	NAO EXISTE DEBITO DE IPVA	Débito DPVAT	NAO EXISTE DEBITO DE DPVAT
Déb Licenc	EXISTE DEBITO LICENCIAMENTO: R\$ 99,99	Débito Multas	NAO EXISTE DEBITO DE MULTAS
Valor Débito Licenc	99,99		

ATENÇÃO: *Débitos e restrições favor confirmar consulta diretamente ao DETRAN do estado, SNG e documento CRV.

Proprietários:

Proprietário	I***** C**** M***** D* C***** D*
B*****	

Restrições:

Situação do veículo	EM CIRCULACAO	Restrição Financeira	NADA CONSTA
Restrição Furto	NADA CONSTA	Restrição RENAJUD	NADA CONSTA

BIN FEDERAL

Tipo Consulta	BIN FEDERAL	Situação	EM CIRCULACAO
Placa	OBT8662	Renavam	00455471983
Chassi	93XGNK740BCB76626	Remarcação Chassi	NORMAL
Nr Motor	4D56CP6313	Município	SANTAREM
UF	PA	Tipo	CAMINHONETE
Categoria	ESPECIAL	Marca Modelo	MMC/MMC/L200 4X4 GL
Ano Fab	2011	Ano Mod	2011
Procedência Veículo	NACIONAL	Montagem	COMPLETA
Nr Carroceria	ABER C.DUP	Nr Eixos	2
Combustível	DIESEL	Cilindradas	2477
Cor	BRANCA	Potência	141
Capacidade Passageiros	5	CMT	503
CPF/CNPJ Faturado	54305743001170	UF Faturamento	GO



BIN FEDERAL - Restrições:

Situação	EM CIRCULACAO	Restrição Judicial	NADA CONSTA
Restrição RFB	NADA CONSTA		



RENAJUD (CORTESIA):

RENAJUD	NADA CONSTA
---------	-------------



Débitos / Multas

*Para sua total segurança, favor conferir débitos e multas diretamente ao SENATRAN: <https://portalservicos.senatran.serpro.gov.br>.



FOTOS DO VEÍCULO

ID Vistoria: 00001882

Placa: OTB8642

Data Impressão: 18/12/2025 14:59

Nr Motor: 4D56CM1101

Nr Chassi: 93XGNK740BCB76626



IDENTIFICAÇÃO LOTE



CHASSI

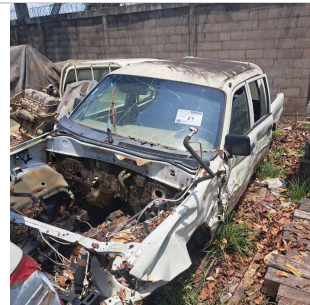

FRENTE



TRASEIRA



PLACA CORTADA

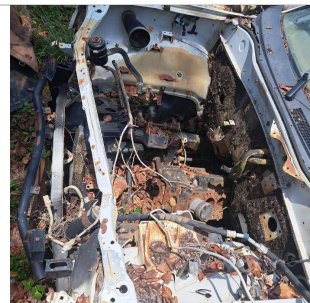

MOTOR COMPARTIMENTO



MOTOR

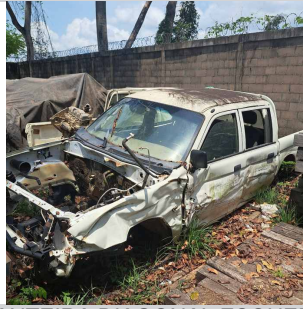

DIANTEIRA DIAGONAL ESQUERDA

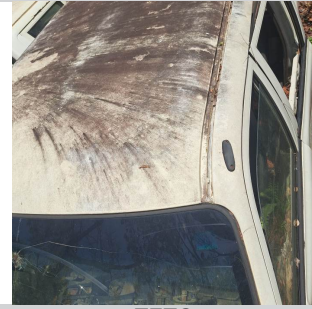

TETO



COLUNA DIANTEIRA ESQ



PNEU DIANTEIRO ESQUERDO

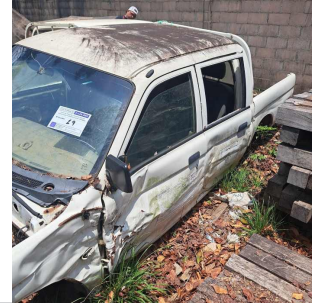

LATERAL ESQUERDA



COLUNA TRASEIRA ESQ



PNEU TRASEIRO ESQUERDO



PLACA

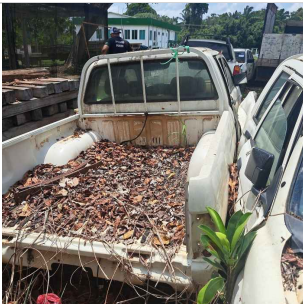

TRASEIRA DIAGONAL DIREITA



PNEU TRASEIRO DIREITO



COLUNA TRASEIRA DIR

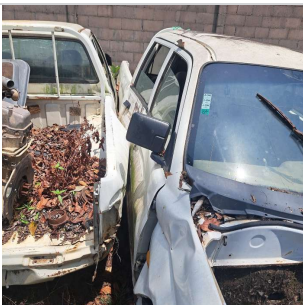

LATERAL DIREITA

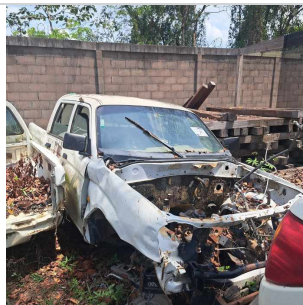

DIANTEIRA DIAGONAL DIREITA

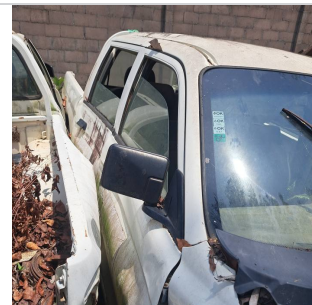

COLUNA DIANTEIRA DIR

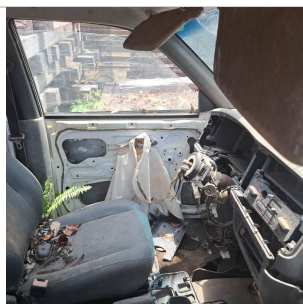

INTERIOR

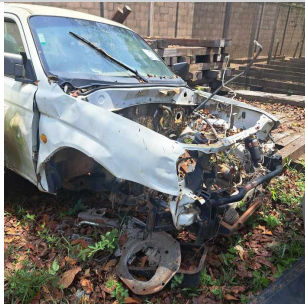

ADICIONAL 01

INTERIOR 02

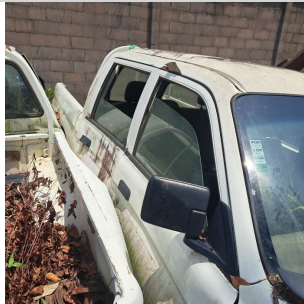

ADICIONAL 02

INTERIOR 03

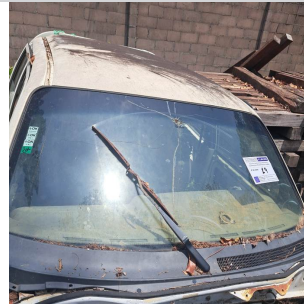

ADICIONAL 03

ID Vistoria: 00001882

Placa: OTB8642

Data Impressão: 18/12/2025 14:59

Nr Motor: 4D56CM1101

Nr Chassi: 93XGNK740BCB76626

Vistoria Financeira:Valor Avaliado: **R\$ 4.500,00**Valor FIPE: **R\$ 0,00**Depreciação (%): **90,00%**Valor Depreciado: **R\$ 450,00****Totais:**Sub-Total: **450,00**Depreciação Forçada(%): **0,00%**Valor Final Avaliado: **R\$ 450,00**

A seguir são descritas as regras e orientações aplicáveis ao serviço contratado; às quais, você manifesta ciência e anuência expressas e sem reservas, tendo validade e eficácia equivalentes a qualquer acordo, a sua observância e cumprimento será exigível a todos os usuários:

1. O Laudo Preventivo possui caráter **APENAS INFORMATIVO E CONSIDERA-SE UMA ANÁLISE PRÉVIA E PREVENTIVA DO AUTOMÓVEL** em questão, a partir de análise estruturais do veículo e consulta a bancos de dados públicos e privados oficiais; a fim de dar guarida ao CONTRATANTE na tomada de decisões relativas ao automóvel vistoriado.
2. Em hipótese alguma o Laudo Preventivo substitui a vistoria oficial de identificação veicular que é realizada exclusivamente pelos órgãos e entidades executivos de trânsito dos estados e Distrito Federal, ou inspeções outras de institutos de criminalística; e que são obrigatórias nos termos do Código de Trânsito Brasileiro e resoluções do CONTRAN.
3. As informações contidas neste Laudo Preventivo e caracterizadas como "LAUDO PREVENTIVO DE VISTORIA VEICULAR" e "CHECKLIST" e "FOTOS" correspondem às análises físicas do veículo existentes no momento da verificação realizada pelo Vistoriador. A validade restringe-se ao exato momento do exame, em razão do que a 'E-LEILÕES *Vistoria' não se responsabiliza por modificações posteriores sofridas pelo veículo, tais como danos no chassi, mudanças de motor, mudança de câmbio, etc.
4. As informações contidas neste Laudo Preventivo e caracterizadas como "CONSULTAS VEICULARES " correspondem ao resultado de consultas a banco de dados públicos e privados oficiais e relacionados ao veículo e que estejam disponíveis no momento da consulta pelo vistoriador.
5. As informações obtidas em bancos de dados públicos podem não estar atualizadas simultaneamente ao momento da consulta, situação que independe da gerência da 'E-LEILÕES *Vistoria' e fornecedora do software gerenciador das consultas.
6. O CONTRATANTE do Laudo Preventivo tem ciência que o sistema de informações e banco de dados disponibilizados está sujeito a constantes alterações e atualizações pelos órgãos e departamentos oficiais, leiloeiros e/ou parceiros da iniciativa privada, sobre quais a 'E-LEILÕES *Vistoria' e fornecedora do software gerenciador das consultas não detém a propriedade das informações, limitando-se assim, a reproduzi-las fielmente, na forma como originariamente apresenta as tais bases consultadas, sendo que este Laudo Preventivo visa auxiliar o CONTRATANTE na obtenção das informações pretendidas.
7. A 'E-LEILÕES *Vistoria' e fornecedora do software gerenciador das consultas não possuem gerência e responsabilidade pelas informações inseridas nos bancos de dados consultados, e igualmente não se responsabilizam por perdas e danos em caso da não confirmação da informação junto a estes fornecedores gestores e/ou a utilização das informações disponibilizadas em laudos, certidões, vistorias ou documentos assemelhados.

Orientações:

1. Favor nas consultas BIN confirmar débitos, restrições no site do DETRAN do estado, SNG. Favor consultar na Base Federal (Senatran) e Estadual (DETRAN's dos estados que o veículo já pertenceu) possíveis sinistros apontados em CSV (Certificado de Segurança Veicular). E possível apontamento de CSV na observação da CRV.
2. Consultas BIN sujeito à alterações e/ou atualizações até o final do expediente sem validade como quitação de débitos para compra do veículo.

E-LEILÕES *Vistoria
Vistoriador: João Marcos Silva Martins

Data: ___/___/___