



LAUDO DE VISTORIA VEÍCULAR

SUCATA APROVEITÁVEL

Numeração: 00001879

L200 TRITON 3.2 D - MITSUBISHI



Vistoriador: João Marcos Silva Martins

Data Impressão: 18/12/2025 15:08

Data Vistoria: 22/10/2025 15:08

Ciente:

Nome: Instituto Chico Mendes de Conservação da Biodiversidade - ICMBio

CPF/CNPJ: 08.829.974/0002-75

Local de atendimento:

Endereço: Avenida MArechal Rondon, 996, Aeroporto Velho, ITAITUBA/PA. CEP: 68181-010.

Complemento: -

Vistoria Veicular:

OSA: 4

Modelo: L200 TRITON 3.2 D - MITSUBISHI

Ano Fab / Modelo: 2013/2013

Categoria: Passeio e Utilitário

Local armazenamento: ICMBio Itaituba/PA | CT ITAITUBA/PA

Tipo Veículo: Veiculos

Placa: OTG0109

UF/Cidade Placa: PA/ITAITUBA-PA

Nr Motor: 4M41UCBB9226

Nr Motor BIN: 4M41UCBB9226

Condições Motor: OK - Caracteres dentro dos padrões originais de fabricação. Sem vestígios de adulteração.

Nr Chassi: 93XJNKB8TDCC80378

Nr Chassi BIN: 93XJNKB8TDCC80378

Condições Chassi: OK - NIV (chassi) - Caracteres dentro dos padrões originais de fabricação.

Nr Cambio:

Nr Cambio BIN:

Combustível:

Combustível BIN:

Cor:

Cor BIN: Branca

Tem KIT GNV: Não

Leilão:

Leilão: Instituto Chico Mendes de Conservação da Biodiversidade (ICMBio)

Responsável: Anderson Lopes de Paula

Observação:

AVARIA NO CARRO TODO
CAPOTADO
TODOS OS VIDROS RUIM, EXCETO TRASEIRO ESQUERDO.
SUCATA APROVEITAVEL

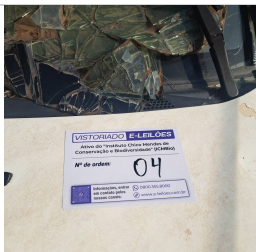

IDENTIFICAÇÃO LOTE



CHASSI



CHASSI DESCARACTERIZADO





CHECKLIST

ID Vistoria: 00001879

Placa: OTG0109

Data Impressão: 18/12/2025 15:08

Nr Motor: 4M41UCBB9226

Nr Chassi: 93XJNKB8TDCC80378

LEGENDA DOS ÍCONES DO CHECKLIST SELECIONADO PELO VISTORIADOR



OK



ATENÇÃO



APROVADO COM APONTAMENTO



APRESENTA PROBLEMA



CHECKLIST | FICHA DE INSPEÇÃO VEICULAR (FIV):

Estado Geral Do Veículo

Parachoque Dianteiro:	Avariado	Parachoque Traseiro:	Avariado
Farol Direito:	Avariado	Farol Esquerdo:	Avariado
Parabrisa Dianteiro:	NÃO	Capô:	Avariado
Teto:	Avariado	Retrovisor Lado Direito:	NÃO
Retrovisor Lado Esquerdo:	NÃO	Porta Dianteira Direita:	Avariado
Porta Dianteira Esquerda:	Avariado	Porta Traseira Direita:	Avariado
Porta Traseira Esquerda:	Avariado	Porta Malas:	Avariado
Vidro Da Porta Dianteira Direita:	NÃO	Vidro Da Porta Dianteira Esquerda:	NÃO
Vidro Traseiro Esquerdo:	OK	Vidro Traseiro Direito:	NÃO
Lanterna Traseira Direita:	Avariado	Lanterna Traseira Esquerda:	Avariado
Parabrisa Traseiro:	NÃO	Bancos Dianteiros:	OK
Bancos Traseiros:	OK	Forração Do Teto:	Avariado
Forração Interna:	Avariado	Pedais:	OK
Volante:	OK	Pneus Dianteiros:	Avariado
Pneus Traseiros:	Avariado	Rodas Traseiras:	Avariado
Rodas Dianteiras:	Avariado	Condição de locomoção:	Avariado



CONSULTAS VEICULARES

ID Vistoria: 00001879

Placa: OTG0109

Data Impressão: 18/12/2025 15:08

Nr Motor: 4M41UCBB9226

Nr Chassi: 93XJNKB8TDCCD80378

Base de Dados

1 - BIN ESTADUAL

2 - BIN FEDERAL

Bin Estadual - Restrições

Bin Estadual - Atenção para os Débitos e Multas do Veículo

Bin Estadual - Restrições do Proprietário

Bin Federal - Restrições

SENATRAN - Restrições

Multas Federais

BIN ESTADUAL

Situação do veículo	EM CIRCULACAO	Tipo	CAMINHONETE
Placa	OTG0109	Renavam	00588005100
Chassi	93XJNKB8TDCCD80378	Situação Chassi	NORMAL
Nr Motor	4M41UCBB9226	Categoria	OFICIAL
Marca	MITSUBISHI	Modelo	L200 TRITON 3.2 D
Ano Fab.	2013	Ano Mod.	2013
Cor	BRANCA	Combustível	DIESEL
UF	PA	Município	ITAITUBA-PA
Espécie	ESPECIAL	Potência	170
Procedência Veículo	NACIONAL	Carroceria	ABERTA CABINE DUPLA
Cilindradas	3200	Capacidade Carga	101
Capacidade Passageiros	5	Nr Eixos	2
PBT	295	CMT	525

Comunicação de Venda

Indicador Comun. Venda	NÃO INFORMADO	Data Inclusao Venda	NÃO INFORMADO
------------------------	---------------	---------------------	---------------

Débitos e Multas:

Déb IPVA	NAO EXISTE DEBITO DE IPVA	Débito DPVAT	NAO EXISTE DEBITO DE DPVAT
Déb Licenc	EXISTE DEBITO LICENCIAMENTO: R\$ 99,99	Débito Multas	NAO EXISTE DEBITO DE MULTAS
Valor Débito Licenc	99,99		

ATENÇÃO: *Débitos e restrições favor confirmar consulta diretamente ao DETRAN do estado, SNG e documento CRV.

Proprietários:

Proprietário I***** C**** M***** D* C***** D*
B*****

Restrições:

Situação do veículo	EM CIRCULACAO	Restrição Financeira	NADA CONSTA
Restrição Furto	NADA CONSTA	Restrição RENAJUD	NADA CONSTA

BIN FEDERAL

Tipo Consulta	BIN FEDERAL	Situação	EM CIRCULACAO
Placa	OTG0109	Renavam	00588005100
Chassi	93XJNKB8TDCCD80378	Remarcação Chassi	NORMAL

Nr Motor	4M41UCBB9226	Município	ITAITUBA
UF	PA	Tipo	CAMINHONETE
Categoria	ESPECIAL	Marca Modelo	MMC/MMC/L200 TRITON 3.2 D
Ano Fab	2013	Ano Mod	2013
Procedência Veículo	NACIONAL	Montagem	COMPLETA
Nr Carroceria	ABER C.DUP	Nr Eixos	2
Combustível	DIESEL	Cilindradas	3200
Cor	BRANCA	Potência	170
Capacidade Passageiros	5	CMT	525
CPF/CNPJ Faturado	54305743001170	UF Faturamento	GO
CPF/CNPJ Proprietário	0*****		

BIN FEDERAL - Restrições:

Situação	EM CIRCULACAO	Restrição Judicial	NADA CONSTA
Restrição RFB	NADA CONSTA		

RENAJUD (CORTESIA):

RENAJUD	NADA CONSTA
---------	-------------

Débitos / Multas

*Para sua total segurança, favor conferir débitos e multas diretamente ao SENATRAN: <https://portalservicos.senatran.serpro.gov.br>.



FOTOS DO VEÍCULO

ID Vistoria: 00001879

Placa: OTG0109

Data Impressão: 18/12/2025 15:08

Nr Motor: 4M41UCBB9226

Nr Chassi: 93XJNKB8TDCD80378

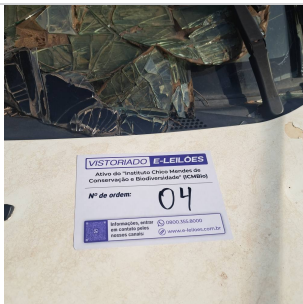

IDENTIFICAÇÃO LOTE



CHASSI



CHASSI DESCARACTERIZADO



FRENTE

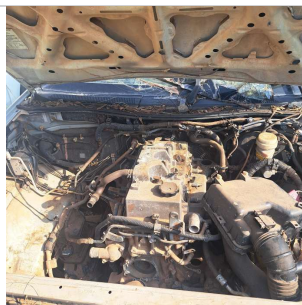

MOTOR COMPARTIMENTO



MOTOR

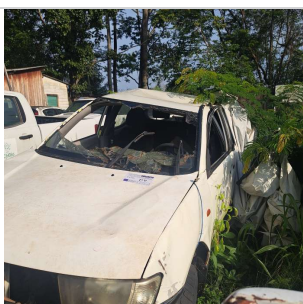

DIANTEIRA DIAGONAL ESQUERDA



PNEU DIANTEIRO ESQUERDO

TETO



LATERAL ESQUERDA

COLUNA DIANTEIRA ESQ



COLUNA TRASEIRA ESQ



PNEU TRASEIRO ESQUERDO



PLACA



TRASEIRA DIAGONAL DIREITA



PNEU TRASEIRO DIREITO



COLUNA TRASEIRA DIR

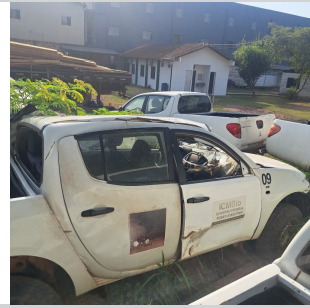

LATERAL DIREITA



DIANTEIRA DIAGONAL DIREITA



COLUNA DIANTEIRA DIR

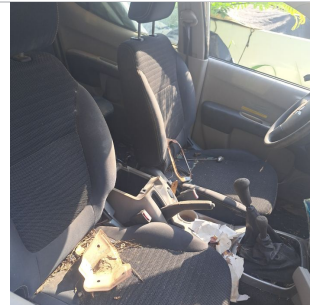

INTERIOR



INTERIOR 02



INTERIOR 03

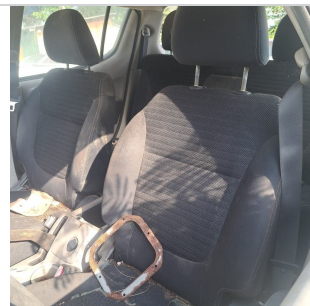

INTERIOR 04



ADICIONAL 01



ADICIONAL 02



ADICIONAL 03



ADICIONAL 04

ID Vistoria: 00001879

Placa: OTG0109

Data Impressão: 18/12/2025 15:08

Nr Motor: 4M41UCBB9226

Nr Chassi: 93XJNKB8TDCD80378

Vistoria Financeira:Valor Avaliado: **R\$ 9.500,00**Valor FIPE: **R\$ 0,00**Depreciação (%): **90,00%**Valor Depreciado: **R\$ 950,00****Totais:**Sub-Total: **950,00**Depreciação Forçada(%): **0,00%**Valor Final Avaliado: **R\$ 950,00**

A seguir são descritas as regras e orientações aplicáveis ao serviço contratado; às quais, você manifesta ciência e anuência expressas e sem reservas, tendo validade e eficácia equivalentes a qualquer acordo, a sua observância e cumprimento será exigível a todos os usuários:

1. O Laudo Preventivo possui caráter **APENAS INFORMATIVO E CONSIDERA-SE UMA ANÁLISE PRÉVIA E PREVENTIVA DO AUTOMÓVEL** em questão, a partir de análise estruturais do veículo e consulta a bancos de dados públicos e privados oficiais; a fim de dar guarida ao CONTRATANTE na tomada de decisões relativas ao automóvel vistoriado.
2. Em hipótese alguma o Laudo Preventivo substitui a vistoria oficial de identificação veicular que é realizada exclusivamente pelos órgãos e entidades executivos de trânsito dos estados e Distrito Federal, ou inspeções outras de institutos de criminalística; e que são obrigatórias nos termos do Código de Trânsito Brasileiro e resoluções do CONTRAN.
3. As informações contidas neste Laudo Preventivo e caracterizadas como "LAUDO PREVENTIVO DE VISTORIA VEICULAR" e "CHECKLIST" e "FOTOS" correspondem às análises físicas do veículo existentes no momento da verificação realizada pelo Vistoriador. A validade restringe-se ao exato momento do exame, em razão do que a 'E-LEILÕES 'Vistoria' não se responsabiliza por modificações posteriores sofridas pelo veículo, tais como danos no chassi, mudanças de motor, mudança de câmbio, etc.
4. As informações contidas neste Laudo Preventivo e caracterizadas como "CONSULTAS VEICULARES " correspondem ao resultado de consultas a banco de dados públicos e privados oficiais e relacionados ao veículo e que estejam disponíveis no momento da consulta pelo vistoriador.
5. As informações obtidas em bancos de dados públicos podem não estar atualizadas simultaneamente ao momento da consulta, situação que independe da gerência da 'E-LEILÕES 'Vistoria' e fornecedora do software gerenciador das consultas.
6. O CONTRATANTE do Laudo Preventivo tem ciência que o sistema de informações e banco de dados disponibilizados está sujeito a constantes alterações e atualizações pelos órgãos e departamentos oficiais, leiloeiros e/ou parceiros da iniciativa privada, sobre quais a 'E-LEILÕES 'Vistoria' e fornecedora do software gerenciador das consultas não detém a propriedade das informações, limitando-se assim, a reproduzi-las fielmente, na forma como originariamente apresentas as tais bases consultadas, sendo que este Laudo Preventivo visa auxiliar o CONTRATANTE na obtenção das informações pretendidas.
7. A 'E-LEILÕES 'Vistoria' e fornecedora do software gerenciador das consultas não possuem gerência e responsabilidade pelas informações inseridas nos bancos de dados consultados, e igualmente não se responsabilizam por perdas e danos em caso da não confirmação da informação junto a estes fornecedores gestores e/ou a utilização das informações disponibilizadas em laudos, certidões, vistorias ou documentos assemelhados.

Orientações:

1. Favor nas consultas BIN confirmar débitos, restrições no site do DETRAN do estado, SNG. Favor consultar na Base Federal (Senatran) e Estadual (DETRAN's dos estados que o veículo já pertenceu) possíveis sinistros apontados em CSV (Certificado de Segurança Veicular). E possível apontamento de CSV na observação da CRV.
2. Consultas BIN sujeito à alterações e/ou atualizações até o final do expediente sem validade como quitação de débitos para compra do veículo.

E-LEILÕES *Vistoria
Vistoriador: João Marcos Silva Martins

Data: ___/___/_____