



LAUDO DE VISTORIA VEÍCULAR

CONSERVAÇÃO RUIM

Numeração: 00001877

L200 TRITON SPO GL - MITSUBISHI



Vistoriador: João Marcos Silva Martins

Data Impressão: 18/12/2025 15:09

Data Vistoria: 22/10/2025 15:07

Cliente:

Nome: Instituto Chico Mendes de Conservação da Biodiversidade - ICMBio

CPF/CNPJ: 08.829.974/0002-75

Local de atendimento:

Endereço: Avenida MArechal Rondon, 996, Aeroporto Velho, ITAITUBA/PA. CEP: 68181-010.

Complemento: -

Vistoria Veicular:

OSA: 2

Modelo: L200 TRITON SPO GL - MITSUBISHI

Ano Fab / Modelo: 2022/2023

Categoria: Passeio e Utilitário

Local armazenamento: ICMBio Itaituba/PA | CT ITAITUBA/PA

Tipo Veículo: Veículos

Placa: REV8A15

UF/Cidade Placa:
DF/BRASILIA-DF

Nr Motor: 4N15BAH5313

Nr Motor BIN:
4N15BAH5313

Condições Motor: OK - Caracteres dentro dos padrões originais de fabricação. Sem vestígios de adulteração.

Nr Chassi: 93XLJKL1TPCN55028

Nr Chassi BIN:
93XLJKL1TPCN55028

Condições Chassi: OK - NIV (chassi) - Caracteres dentro dos padrões originais de fabricação.

Nr Cambio:

Nr Cambio BIN:

Combustível:

Combustível BIN:

Cor: Branca

Cor BIN: Branca

Tem KIT GNV: Não

Leilão:

Leilão: Instituto Chico Mendes de Conservação da Biodiversidade (ICMBio)

Responsável: Anderson Lopes de Paula

Observação:

VEICULO COM PEQUENOS ARRANHÕES
PNEUS RUIM
TAMPA DO CAPO SEM PARAFUSO, SOLTA.



IDENTIFICAÇÃO LOTE



CHASSI



FRENTE



TRASEIRA



PLACA CORTADA



PLACA



CHECKLIST

ID Vistoria: 00001877

Placa: REV8A15

Data Impressão: 18/12/2025 15:09

Nr Motor: 4N15BAH5313

Nr Chassi: 93XLJKL1TPCN55028

LEGENDA DOS ÍCONES DO CHECKLIST SELECIONADO PELO VISTORIADOR



OK



ATENÇÃO



APROVADO COM APONTAMENTO



APRESENTA PROBLEMA



CHECKLIST | FICHA DE INSPEÇÃO VEICULAR (FIV):

Estado Geral Do Veículo

Parachoque Dianteiro:	✓ OK	Farol Direito:	✓ OK
Farol Esquerdo:	✓ OK	Parabrisa Dianteiro:	⊘ Avariado
Capô:	✓ OK	Teto:	✓ OK
Retrovisor Lado Direito:	✓ OK	Retrovisor Lado Esquerdo:	✓ OK
Porta Dianteira Direita:	✓ OK	Porta Dianteira Esquerda:	✓ OK
Porta Traseira Direita:	✓ OK	Porta Traseira Esquerda:	✓ OK
Porta Malas:	✓ OK	Vidro Da Porta Dianteira Direita:	✓ OK
Vidro Da Porta Dianteira Esquerda:	✓ OK	Vidro Traseiro Esquerdo:	✓ OK
Vidro Traseiro Direito:	✓ OK	Lanterna Traseira Direita:	✓ OK
Lanterna Traseira Esquerda:	✓ OK	Parabrisa Traseiro:	✓ OK
Bancos Dianteiros:	✓ OK	Bancos Traseiros:	✓ OK
Forração Do Teto:	✓ OK	Forração Interna:	✓ OK
Pedais:	✓ OK	Volante:	✓ OK
Alavanca da Marcha:	✓ OK	Painel de Instrumentos:	✓ OK
Pneus Dianteiros:	⊘ Avariado	Pneus Traseiros:	⊘ Avariado
Rodas Traseiras:	✓ OK	Estepe:	✓ N/A
Rodas Dianteiras:	✓ OK	Condição de locomoção:	✓ N/A
Veiculo Blindado:	✓ N/A		



CONSULTAS VEICULARES

ID Vistoria: 00001877

Placa: REV8A15

Data Impressão: 18/12/2025 15:09

Nr Motor: 4N15BAH5313

Nr Chassi: 93XLJKL1TPCN55028

Base de Dados

1 - BIN ESTADUAL

2 - BIN FEDERAL

Bin Estadual - Restrições

Bin Estadual - Atenção para os Débitos e Multas do Veículo

Bin Estadual - Restrições do Proprietário

Bin Federal - Restrições

SENATRAN - Restrições

Multas Federais

BIN ESTADUAL

Situação do veículo	EM CIRCULACAO	Tipo	CAMINHONETE
Placa	REV8A15	Renavam	01298993102
Chassi	93XLJKL1TPCN55028	Situação Chassi	NORMAL
Nr Motor	4N15BAH5313	Categoria	OFICIAL
Marca	MITSUBISHI	Modelo	L200 TRITON SPO GL
Ano Fab.	2022	Ano Mod.	2023
Cor	BRANCA	Combustível	DIESEL
UF	DF	Município	BRASILIA-DF
Espécie	ESPECIAL	Potência	190
Procedência Veículo	NACIONAL	Carroceria	ABER C.DUP
Cilindradas	2442	Capacidade Carga	105
Capacidade Passageiros	5	Nr Eixos	2
PBT	295	CMT	525

Comunicação de Venda

Indicador Comun. Venda NÃO INFORMADO Data Inclusao Venda NÃO INFORMADO

Débitos e Multas:

Déb IPVA	NAO EXISTE DEBITO DE IPVA	Débito DPVAT	NAO EXISTE DEBITO DE DPVAT
Déb Licenc	EXISTE DEBITO LICENCIAMENTO: R\$ 381,90	Débito Multas	NAO EXISTE DEBITO DE MULTAS
Valor Débito Licenc	381,90		

ATENÇÃO: *Débitos e restrições favor confirmar consulta diretamente ao DETRAN do estado, SNG e documento CRV.

Restrições:

Situação do veículo	EM CIRCULACAO	Restrição Financeira	NADA CONSTA
Restrição Furto	NADA CONSTA	Restrição RENAJUD	NADA CONSTA

BIN FEDERAL

Tipo Consulta	BIN FEDERAL	Situação	EM CIRCULACAO
Placa	REV8A15	Renavam	01298993102
Chassi	93XLJKL1TPCN55028	Remarcação Chassi	NORMAL
Nr Motor	4N15BAH5313	Município	BRASILIA
UF	DF	Tipo	CAMINHONETE
Categoria	ESPECIAL	Marca Modelo	MITSUBISHI/L200/TRITON SPO GL
Ano Fab	2022	Ano Mod	2023
Procedência Veículo	NACIONAL	Montagem	COMPLETA

Nr Carroceria	ABER C.DUP	Nr Eixos	2
Combustível	DIESEL	Cilindradas	2442
Cor	BRANCA	Potência	190
Capacidade Passageiros	5	CMT	525
CPF/CNPJ Faturado	54305743001170	UF Faturamento	GO
CPF/CNPJ Proprietário	0*****		

BIN FEDERAL - Restrições:

Situação	EM CIRCULACAO	Restrição Judicial	NADA CONSTA
Restrição RFB	NADA CONSTA		

RENAJUD (CORTESIA):

RENAJUD	NADA CONSTA
---------	-------------

Débitos / Multas

*Para sua total segurança, favor conferir débitos e multas diretamente ao SENATRAN: <https://portalservicos.senatran.serpro.gov.br>.

FOTOS DO VEÍCULO

ID Vistoria: 00001877

Placa: REV8A15

Data Impressão: 18/12/2025 15:09

Nr Motor: 4N15BAH5313

Nr Chassi: 93XLJKL1TPCN55028



IDENTIFICAÇÃO LOTE



CHASSI



FRENTE



TRASEIRA



PLACA CORTADA



MOTOR COMPARTIMENTO



MOTOR



DIANTEIRA DIAGONAL ESQUERDA



TETO



COLUNA DIANTEIRA ESQ



PNEU DIANTEIRO ESQUERDO



LATERAL ESQUERDA



COLUNA TRASEIRA ESQ



PNEU TRASEIRO ESQUERDO



PLACA



TRASEIRA DIAGONAL DIREITA



PNEU TRASEIRO DIREITO



COLUNA TRASEIRA DIR



LATERAL DIREITA



DIANTEIRA DIAGONAL DIREITA



COLUNA DIANTEIRA DIR

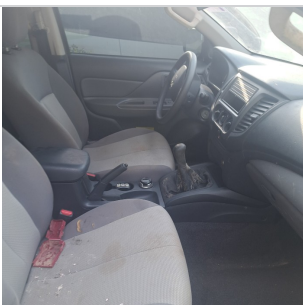

INTERIOR

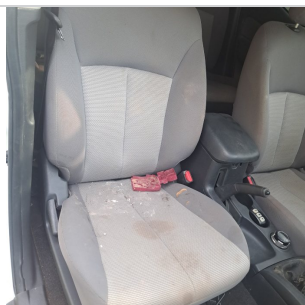

INTERIOR 02

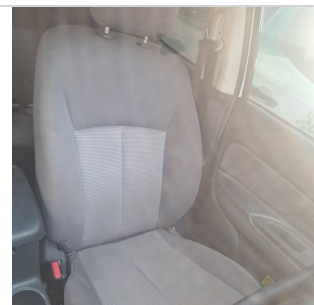

INTERIOR 03

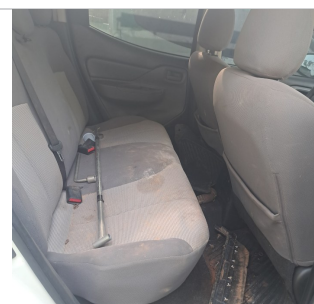

INTERIOR 04



ADICIONAL 02

INTERIOR 05



ADICIONAL 03

ADICIONAL 01



ADICIONAL 04



ADICIONAL 05

ID Vistoria: 00001877

Placa: REV8A15

Data Impressão: 18/12/2025 15:09

Nr Motor: 4N15BAH5313

Nr Chassi: 93XLJKL1TPCN55028

Vistoria Financeira:Valor Avaliado: **R\$ 95.200,00**Valor FIPE: **R\$ 0,00**Depreciação (%): **80,00%**Valor Depreciado: **R\$ 19.040,00****Totais:**Sub-Total: **19.040,00**Depreciação Forçada(%): **0,00%**Valor Final Avaliado: **R\$ 19.040,00**

A seguir são descritas as regras e orientações aplicáveis ao serviço contratado; às quais, você manifesta ciência e anuência expressas e sem reservas, tendo validade e eficácia equivalentes a qualquer acordo, a sua observância e cumprimento será exigível a todos os usuários:

1. O Laudo Preventivo possui caráter **APENAS INFORMATIVO E CONSIDERA-SE UMA ANÁLISE PRÉVIA E PREVENTIVA DO AUTOMÓVEL** em questão, a partir de análises estruturais do veículo e consulta a bancos de dados públicos e privados oficiais; a fim de dar guarida ao CONTRATANTE na tomada de decisões relativas ao automóvel vistoriado.
2. Em hipótese alguma o Laudo Preventivo substitui a vistoria oficial de identificação veicular que é realizada exclusivamente pelos órgãos e entidades executivos de trânsito dos estados e Distrito Federal, ou inspeções outras de institutos de criminalística; e que são obrigatórias nos termos do Código de Trânsito Brasileiro e resoluções do CONTRAN.
3. As informações contidas neste Laudo Preventivo e caracterizadas como "LAUDO PREVENTIVO DE VISTORIA VEICULAR" e "CHECKLIST" e "FOTOS" correspondem às análises físicas do veículo existentes no momento da verificação realizada pelo Vistoriador. A validade restringe-se ao exato momento do exame, em razão do que a 'E-LEILÕES 'Vistoria' não se responsabiliza por modificações posteriores sofridas pelo veículo, tais como danos no chassi, mudanças de motor, mudança de câmbio, etc.
4. As informações contidas neste Laudo Preventivo e caracterizadas como "CONSULTAS VEICULARES " correspondem ao resultado de consultas a banco de dados públicos e privados oficiais e relacionados ao veículo e que estejam disponíveis no momento da consulta pelo vistoriador.
5. As informações obtidas em bancos de dados públicos podem não estar atualizadas simultaneamente ao momento da consulta, situação que independe da gerência da 'E-LEILÕES 'Vistoria' e fornecedora do software gerenciador das consultas.
6. O CONTRATANTE do Laudo Preventivo tem ciência que o sistema de informações e banco de dados disponibilizados está sujeito a constantes alterações e atualizações pelos órgãos e departamentos oficiais, leiloeiros e/ou parceiros da iniciativa privada, sobre quais a 'E-LEILÕES 'Vistoria' e fornecedora do software gerenciador das consultas não detém a propriedade das informações, limitando-se assim, a reproduzi-las fielmente, na forma como originariamente apresenta as tais bases consultadas, sendo que este Laudo Preventivo visa auxiliar o CONTRATANTE na obtenção das informações pretendidas.
7. A 'E-LEILÕES 'Vistoria' e fornecedora do software gerenciador das consultas não possuem gerência e responsabilidade pelas informações inseridas nos bancos de dados consultados, e igualmente não se responsabilizam por perdas e danos em caso da não confirmação da informação junto a estes fornecedores gestores e/ou a utilização das informações disponibilizadas em laudos, certidões, vistorias ou documentos assemelhados.

Orientações:

1. Favor nas consultas BIN confirmar débitos, restrições no site do DETRAN do estado, SNG. Favor consultar na Base Federal (Senatran) e Estadual (DETRAN's dos estados que o veículo já pertenceu) possíveis sinistros apontados em CSV (Certificado de Segurança Veicular). E possível apontamento de CSV na observação da CRV.
2. Consultas BIN sujeito à alterações e/ou atualizações até o final do expediente sem validade como quitação de débitos para compra do veículo.



E-LEILÕES *Vistoria
Vistoriador: João Marcos Silva Martins

Data: ____/____/____