



LAUDO DE VISTORIA VEÍCULAR

CONSERVAÇÃO RUIM

Numeração: 00001873

312D SPRINTER M - MERCEDES-BENZ



Vistoriador: João Marcos Silva Martins

Data Impressão: 18/12/2025 15:12

Data Vistoria: 22/10/2025 15:02

Ciente:

Nome: Instituto Chico Mendes de Conservação da Biodiversidade - ICMBio

CPF/CNPJ: 08.829.974/0002-75

Local de atendimento:

Endereço: Avenida MArechal Rondon, 996, Aeroporto Velho, ITAITUBA/PA. CEP: 68181-010.

Complemento: -

Vistoria Veicular:

OSA: 15

Modelo: 312D SPRINTER M - MERCEDES-BENZ

Ano Fab / Modelo: 2000/2001

Categoria: Passeio e Utilitário

Local armazenamento: ICMBio Itaituba/PA | CT ITAITUBA/PA

Tipo Veículo: Veículos

Placa: KMI6886

UF/Cidade Placa:
DF/BRASILIA-DF

Nr Motor: 63299810552281

Nr Motor BIN:
63299810552281

Condições Motor: OK - Caracteres dentro dos padrões originais de fabricação. Sem vestígios de adulteração.

Nr Chassi: 8AC6903411A547272

Nr Chassi BIN:
8AC6903411A547272

Condições Chassi: OK - NIV (chassi) - Caracteres dentro dos padrões originais de fabricação.

Nr Cambio:

Nr Cambio BIN:
7116121745324

Combustível: Diesel

Combustível BIN: Diesel

Cor: Branca

Cor BIN: Branca

Tem KIT GNV: Não

Leilão:

Leilão: Instituto Chico Mendes de Conservação da Biodiversidade (ICMBio)

Responsável: Anderson Lopes de Paula

Observação:

PEQUENOS DETALHES NA LATARIA.
DESGASTE NATURAL



IDENTIFICAÇÃO LOTE



CHASSI



FRENTE





TRASEIRA

PLACA CORTADA

PLACA

CHECKLIST

ID Vistoria: 00001873

Placa: KMI6886

Data Impressão: 18/12/2025 15:12

Nr Motor: 63299810552281

Nr Chassi: 8AC6903411A547272

LEGENDA DOS ÍCONES DO CHECKLIST SELECIONADO PELO VISTORIADOR



OK



APROVADO COM APONTAMENTO



ATENÇÃO



APRESENTA PROBLEMA



CHECKLIST | FICHA DE INSPEÇÃO VEICULAR (FIV):

Estado Geral Do Veículo

Paracheque Dianteiro:	Avariado	Paracheque Traseiro:	Avariado
Farol Direito:	Avariado	Farol Esquerdo:	Avariado
Parabrisa Dianteiro:	OK	Capô:	OK
Teto:	OK	Retrovisor Lado Direito:	OK
Retrovisor Lado Esquerdo:	OK	Porta Dianteira Direita:	Faltando
Porta Dianteira Esquerda:	OK	Porta Traseira Direita:	OK
Porta Traseira Esquerda:	OK	Porta Malas:	OK
Vidro Da Porta Dianteira Direita:	OK	Vidro Da Porta Dianteira Esquerda:	OK
Vidro Traseiro Esquerdo:	OK	Vidro Traseiro Direito:	OK
Lanterna Traseira Direita:	OK	Lanterna Traseira Esquerda:	OK
Parabrisa Traseiro:	OK	Bancos Dianteiros:	OK
Bancos Traseiros:	OK	Forração Do Teto:	OK
Forração Interna:	OK	Pedais:	OK



CONSULTAS VEICULARES

ID Vistoria: 00001873

Placa: KMI6886

Data Impressão: 18/12/2025 15:12

Nr Motor: 63299810552281

Nr Chassi: 8AC6903411A547272

Base de Dados

1 - BIN ESTADUAL

2 - BIN FEDERAL

Bin Estadual - Restrições

Bin Estadual - Atenção para os Débitos e Multas do Veículo

Bin Estadual - Restrições do Proprietário

Bin Federal - Restrições

SENATRAN - Restrições

Multas Federais

BIN ESTADUAL

Situação do veículo	EM CIRCULACAO	Tipo	MICROONIB
Placa	KMI6886	Renavam	00750813105
Chassi	8AC6903411A547272	Situação Chassi	NORMAL
Nr Motor	63299810552281	Nr Caixa Câmbio	7116121745324
Categoria	OFICIAL	Marca	MERCEDES-BENZ
Modelo	312D SPRINTER M	Ano Fab.	2000
Ano Mod.	2001	Cor	BRANCA
Combustível	DIESEL	UF	DF
Município	BRASILIA-DF	Espécie	PASSAGEIRO
Potência	115	Procedência Veículo	IMPORTADO
Carroceria	INEXISTENTE	Nr Eixos	2
Terceiro Eixo	7414081011471	PBT	350
CMT	500		

Comunicação de Venda

Indicador Comun. Venda	NÃO INFORMADO	Data Inclusao Venda	NÃO INFORMADO
------------------------	---------------	---------------------	---------------

Débitos e Multas:

Déb IPVA	NAO EXISTE DEBITO DE IPVA	Débito DPVAT	NAO EXISTE DEBITO DE DPVAT
Déb Licenc	EXISTE DEBITO LICENCIAMENTO: R\$ 121,36	Débito Multas	NAO EXISTE DEBITO DE MULTAS
Valor Débito Licenc	121,36		

ATENÇÃO: *Débitos e restrições favor confirmar consulta diretamente ao DETRAN do estado, SNG e documento CRV.

Restrições:

Situação do veículo	EM CIRCULACAO	Restrição Financeira	NADA CONSTA
Restrição Furto	NADA CONSTA	Restrição RENAJUD	NADA CONSTA

BIN FEDERAL

Tipo Consulta	BIN FEDERAL	Situação	EM CIRCULACAO
Placa	KMI6886	Renavam	00750813105
Chassi	8AC6903411A547272	Remarcação Chassi	NORMAL
Nr Motor	63299810552281	Caixa Câmbio	7116121745324
Município	BRASILIA	UF	DF
Tipo	MICROONIB	Categoria	PASSAGEIRO
Marca Modelo	I/M.BENZ/I/M.BENZ 312D SPRINTER M	Ano Fab	2000
Ano Mod	2001	Procedência Veículo	IMPORTADO

Montagem	COMPLETA	Nr Carroceria	INEXISTENTE
Nr Eixos	2	Nr Eixo Traseiro	7414081011471
Combustível	DIESEL	Cor	BRANCA
Potência	115	CMT	500
CPF/CNPJ Faturado	30110084000187	UF Faturamento	RJ



BIN FEDERAL - Restrições:

Situação	EM CIRCULACAO	Restrição Judicial	NADA CONSTA
Restrição RFB	NADA CONSTA		



RENAJUD (CORTESIA):

RENAJUD	NADA CONSTA
---------	-------------



Débitos / Multas

*Para sua total segurança, favor conferir débitos e multas diretamente ao SENATRAN: <https://portalservicos.senatran.serpro.gov.br>.



FOTOS DO VEÍCULO

ID Vistoria: 00001873

Placa: KMI6886

Data Impressão: 18/12/2025 15:12

Nr Motor: 63299810552281

Nr Chassi: 8AC6903411A547272



IDENTIFICAÇÃO LOTE

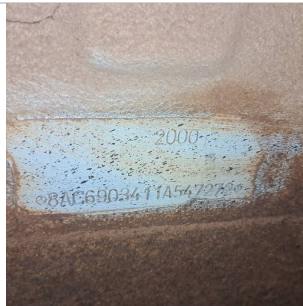

CHASSI



FRENTE



TRASEIRA



PLACA CORTADA



MOTOR COMPARTIMENTO



MOTOR COMPARTIMENTO



MOTOR



DIANTEIRA DIAGONAL ESQUERDA



TETO



COLUNA DIANTEIRA ESQ



PNEU DIANTEIRO ESQUERDO



LATERAL ESQUERDA



COLUNA TRASEIRA ESQ



PNEU TRASEIRO ESQUERDO



PLACA



TRASEIRA DIAGONAL DIREITA



PNEU TRASEIRO DIREITO



COLUNA TRASEIRA DIR



LATERAL DIREITA



DIANTEIRA DIAGONAL DIREITA



COLUNA DIANTEIRA DIR



INTERIOR



INTERIOR 02

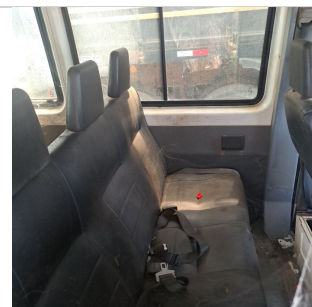

INTERIOR 03



ADICIONAL 01

INTERIOR 04



ADICIONAL 02

INTERIOR 05



ADICIONAL 03

ID Vistoria: 00001873

Placa: KMI6886

Data Impressão: 18/12/2025 15:12

Nr Motor: 63299810552281

Nr Chassi: 8AC6903411A547272

Vistoria Financeira:Valor Avaliado: **R\$ 14.700,00**Valor FIPE: **R\$ 0,00**Depreciação (%): **80,00%**Valor Depreciado: **R\$ 2.940,00****Totais:**Sub-Total: **2.940,00**Depreciação Forçada(%): **0,00%**Valor Final Avaliado: **R\$ 2.940,00**

A seguir são descritas as regras e orientações aplicáveis ao serviço contratado; às quais, você manifesta ciência e anuência expressas e sem reservas, tendo validade e eficácia equivalentes a qualquer acordo, a sua observância e cumprimento será exigível a todos os usuários:

1. O Laudo Preventivo possui caráter **APENAS INFORMATIVO E CONSIDERA-SE UMA ANÁLISE PRÉVIA E PREVENTIVA DO AUTOMÓVEL** em questão, a partir de análise estruturais do veículo e consulta a bancos de dados públicos e privados oficiais; a fim de dar guarida ao CONTRATANTE na tomada de decisões relativas ao automóvel vistoriado.
2. Em hipótese alguma o Laudo Preventivo substitui a vistoria oficial de identificação veicular que é realizada exclusivamente pelos órgãos e entidades executivos de trânsito dos estados e Distrito Federal, ou inspeções outras de institutos de criminalística; e que são obrigatórias nos termos do Código de Trânsito Brasileiro e resoluções do CONTRAN.
3. As informações contidas neste Laudo Preventivo e caracterizadas como "LAUDO PREVENTIVO DE VISTORIA VEICULAR" e "CHECKLIST" e "FOTOS" correspondem às análises físicas do veículo existentes no momento da verificação realizada pelo Vistoriador. A validade restringe-se ao exato momento do exame, em razão do que a 'E-LEILÕES *Vistoria' não se responsabiliza por modificações posteriores sofridas pelo veículo, tais como danos no chassi, mudanças de motor, mudança de câmbio, etc.
4. As informações contidas neste Laudo Preventivo e caracterizadas como "CONSULTAS VEICULARES " correspondem ao resultado de consultas a banco de dados públicos e privados oficiais e relacionados ao veículo e que estejam disponíveis no momento da consulta pelo vistoriador.
5. As informações obtidas em bancos de dados públicos podem não estar atualizadas simultaneamente ao momento da consulta, situação que independe da gerência da 'E-LEILÕES *Vistoria' e fornecedora do software gerenciador das consultas.
6. O CONTRATANTE do Laudo Preventivo tem ciência que o sistema de informações e banco de dados disponibilizados está sujeito a constantes alterações e atualizações pelos órgãos e departamentos oficiais, leiloeiros e/ou parceiros da iniciativa privada, sobre quais a 'E-LEILÕES *Vistoria' e fornecedora do software gerenciador das consultas não detém a propriedade das informações, limitando-se assim, a reproduzi-las fielmente, na forma como originariamente apresenta as tais bases consultadas, sendo que este Laudo Preventivo visa auxiliar o CONTRATANTE na obtenção das informações pretendidas.
7. A 'E-LEILÕES *Vistoria' e fornecedora do software gerenciador das consultas não possuem gerência e responsabilidade pelas informações inseridas nos bancos de dados consultados, e igualmente não se responsabilizam por perdas e danos em caso da não confirmação da informação junto a estes fornecedores gestores e/ou a utilização das informações disponibilizadas em laudos, certidões, vistorias ou documentos assemelhados.

Orientações:

1. Favor nas consultas BIN confirmar débitos, restrições no site do DETRAN do estado, SNG. Favor consultar na Base Federal (Senatran) e Estadual (DETRAN's dos estados que o veículo já pertenceu) possíveis sinistros apontados em CSV (Certificado de Segurança Veicular). E possível apontamento de CSV na observação da CRV.
2. Consultas BIN sujeito à alterações e/ou atualizações até o final do expediente sem validade como quitação de débitos para compra do veículo.

E-LEILÕES *Vistoria
Vistoriador: João Marcos Silva Martins

Data: ___/___/_____