



LAUDO DE VISTORIA VEÍCULAR

SUCATA APROVEITÁVEL

Numeração: 00001880

L200 TRITON 3.2 D - MITSUBISHI



Vistoriador: João Marcos Silva Martins

Data Impressão: 18/12/2025 15:17

Data Vistoria: 22/10/2025 15:09

Ciente:

Nome: Instituto Chico Mendes de Conservação da Biodiversidade - ICMBio

CPF/CNPJ: 08.829.974/0002-75

Local de atendimento:

Endereço: Avenida MArechal Rondon, 996, Aeroporto Velho, ITAITUBA/PA. CEP: 68181-010.

Complemento: -

Vistoria Veicular:

OSA: 21

Modelo: L200 TRITON 3.2 D - MITSUBISHI

Ano Fab / Modelo: 2013/2013

Categoria: Passeio e Utilitário

Local armazenamento: ICMBio Itaituba/PA | CT ITAITUBA/PA

Tipo Veículo: Veículos

Placa: OTO9749

UF/Cidade Placa:
PA/ITAITUBA-PA

Nr Motor: ACESSO RESTRITO

Nr Motor BIN:
4M41UCBB7863

Condições Motor: MOTOR COM NUMERO OBSTRUÍDO

Nr Chassi: 93XJNKB8TDCD80304

Nr Chassi BIN:
93XJNKB8TDCD80304

Condições Chassi: OK - NIV (chassi) - Caracteres dentro dos padrões originais de fabricação.

Nr Cambio:

Nr Cambio BIN:

Combustível:

Combustível BIN:

Cor: Branca

Cor BIN: Branca

Tem KIT GNV: Não

Leilão:

Leilão: Instituto Chico Mendes de Conservação da Biodiversidade (ICMBio)

Responsável: Anderson Lopes de Paula

Observação:

COMPARTIMENTO DO MOTOR TRAVADO, NAO FOI POSSIVEL O ACESSO.

VEICULO PARA SUCATA.



IDENTIFICAÇÃO LOTE



CHASSI



FRENTE



TRASEIRA



PLACA CORTADA



PLACA



CHECKLIST

ID Vistoria: 00001880

Placa: OTO9749

Data Impressão: 18/12/2025 15:17

Nr Motor: ACESSO RESTRITO

Nr Chassi: 93XJNKB8TDCD80304

LEGENDA DOS ÍCONES DO CHECKLIST SELECIONADO PELO VISTORIADOR



OK



ATENÇÃO



APROVADO COM APONTAMENTO



APRESENTA PROBLEMA



CHECKLIST | FICHA DE INSPEÇÃO VEICULAR (FIV):

Estado Geral Do Veículo

Parachoque Dianteiro:		Avariado	Parachoque Traseiro:		Avariado
Farol Direito:		Avariado	Farol Esquerdo:		Avariado
Parabrisa Dianteiro:		Avariado	Capô:		Avariado
Teto:		Avariado	Retrovisor Lado Direito:		NÃO
Retrovisor Lado Esquerdo:		NÃO	Porta Dianteira Direita:		Avariado
Porta Dianteira Esquerda:		Avariado	Porta Traseira Direita:		Avariado
Porta Traseira Esquerda:		Avariado	Porta Malas:		NÃO
Vidro Da Porta Dianteira Direita:		NÃO	Vidro Da Porta Dianteira Esquerda:		Avariado
Vidro Traseiro Esquerdo:		NÃO	Vidro Traseiro Direito:		NÃO
Lanterna Traseira Direita:		NÃO	Lanterna Traseira Esquerda:		NÃO
Parabrisa Traseiro:		NÃO			



CONSULTAS VEICULARES

ID Vistoria: 00001880

Placa: OTO9749

Data Impressão: 18/12/2025 15:17

Nr Motor: ACESSO RESTRITO

Nr Chassi: 93XJNKB8TDCD80304

Base de Dados

1 - BIN ESTADUAL

2 - BIN FEDERAL

Bin Estadual - Restrições

Bin Estadual - Atenção para os Débitos e Multas do Veículo

Bin Estadual - Restrições do Proprietário

Bin Federal - Restrições

SENATRAN - Restrições

Multas Federais

Numeração do MOTOR digitada difere da BIN

Numeração do MOTOR digitada difere da BIN ESTADUAL

Numeração do MOTOR digitada difere da BIN FEDERAL

BIN ESTADUAL

Situação do veículo	EM CIRCULACAO	Tipo	CAMINHONETE
Placa	OTO9749	Renavam	00592098826
Chassi	93XJNKB8TDCD80304	Situação Chassi	NORMAL
Nr Motor	4M41UCBB7863	Categoria	OFICIAL
Marca	MITSUBISHI	Modelo	L200 TRITON 3.2 D
Ano Fab.	2013	Ano Mod.	2013
Cor	BRANCA	Combustível	DIESEL
UF	PA	Município	ITAITUBA-PA
Espécie	ESPECIAL	Potência	170
Procedência Veículo	NACIONAL	Carroceria	ABERTA CABINE DUPLA
Cilindradas	3200	Capacidade Carga	101
Capacidade Passageiros	5	Nr Eixos	2
PBT	295	CMT	525

Comunicação de Venda

Indicador Comun. Venda	NÃO INFORMADO	Data Inclusao Venda	NÃO INFORMADO
------------------------	---------------	---------------------	---------------

Débitos e Multas:

Déb IPVA	NAO EXISTE DEBITO DE IPVA	Débito DPVAT	NAO EXISTE DEBITO DE DPVAT
Déb Licenc	EXISTE DEBITO LICENCIAMENTO: R\$ 99,99	Débito Multas	NAO EXISTE DEBITO DE MULTAS
Valor Débito Licenc	99,99		

ATENÇÃO: *Débitos e restrições favor confirmar consulta diretamente ao DETRAN do estado, SNG e documento CRV.

Proprietários:

Proprietário	I***** C**** M***** D* C***** D*
B*****	

Restrições:

Situação do veículo	EM CIRCULACAO	Restrição Financeira	NADA CONSTA
Restrição Furto	NADA CONSTA	Restrição RENAJUD	NADA CONSTA

BIN FEDERAL

Tipo Consulta	BIN FEDERAL	Situação	EM CIRCULACAO
Placa	OTO9749	Renavam	00592098826
Chassi	93XJNKB8TDCD80304	Remarcação Chassi	NORMAL
Nr Motor	4M41UCBB7863	Município	ITAITUBA
UF	PA	Tipo	CAMINHONETE
Categoria	ESPECIAL	Marca Modelo	MMC/MMC/L200 TRITON 3.2 D
Ano Fab	2013	Ano Mod	2013
Procedência Veículo	NACIONAL	Montagem	COMPLETA
Nr Carroceria	ABER C.DUP	Nr Eixos	2
Combustível	DIESEL	Cilindradas	3200
Cor	BRANCA	Potência	170
Capacidade Passageiros	5	CMT	525
CPF/CNPJ Faturado	54305743001170	UF Faturamento	GO
CPF/CNPJ Proprietário	0*****		

BIN FEDERAL - Restrições:

Situação	EM CIRCULACAO	Restrição Judicial	NADA CONSTA
Restrição RFB	NADA CONSTA		

RENAJUD (CORTESIA):

RENAJUD	NADA CONSTA		
---------	-------------	--	--

Débitos / Multas

*Para sua total segurança, favor conferir débitos e multas diretamente ao SENATRAN: <https://portalservicos.senatran.serpro.gov.br>.



FOTOS DO VEÍCULO

ID Vistoria: 00001880

Placa: OTO9749

Data Impressão: 18/12/2025 15:17

Nr Motor: ACESSO RESTRITO

Nr Chassi: 93XJNKB8TDCD80304



IDENTIFICAÇÃO LOTE



CHASSI



FRENTE



TRASEIRA



PLACA CORTADA



MOTOR COMPARTIMENTO



MOTOR



DIANTEIRA DIAGONAL ESQUERDA



TETO



COLUNA DIANTEIRA ESQ



PNEU DIANTEIRO ESQUERDO



LATERAL ESQUERDA



COLUNA TRASEIRA ESQ



PNEU TRASEIRO ESQUERDO



PLACA



TRASEIRA DIAGONAL DIREITA



PNEU TRASEIRO DIREITO



LATERAL DIREITA



DIANTEIRA DIAGONAL DIREITA



COLUNA DIANTEIRA DIR



INTERIOR

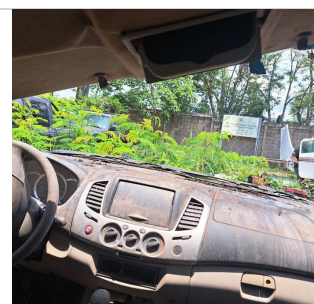
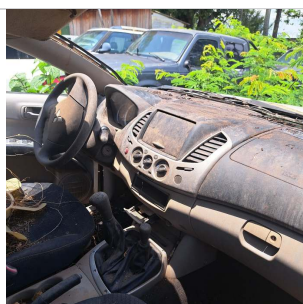
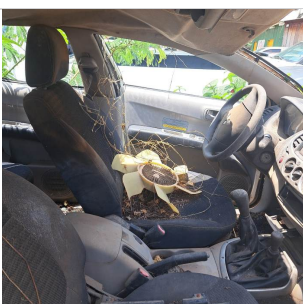

INTERIOR 02



INTERIOR 05

INTERIOR 03



ADICIONAL 01

INTERIOR 04



ADICIONAL 02

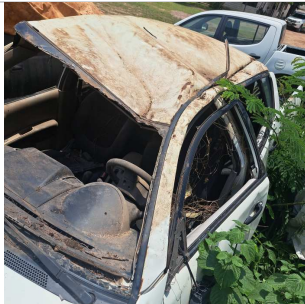

ADICIONAL 03

ID Vistoria: 00001880

Placa: OTO9749

Data Impressão: 18/12/2025 15:17

Nr Motor: ACESSO RESTRITO

Nr Chassi: 93XJNKB8TDCD80304

Vistoria Financeira:Valor Avaliado: **R\$ 5.600,00**Valor FIPE: **R\$ 0,00**Depreciação (%): **90,00%**Valor Depreciado: **R\$ 560,00****Totais:**Sub-Total: **560,00**Depreciação Forçada(%): **0,00%**Valor Final Avaliado: **R\$ 560,00**

A seguir são descritas as regras e orientações aplicáveis ao serviço contratado; às quais, você manifesta ciência e anuência expressas e sem reservas, tendo validade e eficácia equivalentes a qualquer acordo, a sua observância e cumprimento será exigível a todos os usuários:

1. O Laudo Preventivo possui caráter **APENAS INFORMATIVO E CONSIDERA-SE UMA ANÁLISE PRÉVIA E PREVENTIVA DO AUTOMÓVEL** em questão, a partir de análises estruturais do veículo e consulta a bancos de dados públicos e privados oficiais; a fim de dar guarida ao CONTRATANTE na tomada de decisões relativas ao automóvel vistoriado.
2. Em hipótese alguma o Laudo Preventivo substitui a vistoria oficial de identificação veicular que é realizada exclusivamente pelos órgãos e entidades executivos de trânsito dos estados e Distrito Federal, ou inspeções outras de institutos de criminalística; e que são obrigatórias nos termos do Código de Trânsito Brasileiro e resoluções do CONTRAN.
3. As informações contidas neste Laudo Preventivo e caracterizadas como "LAUDO PREVENTIVO DE VISTORIA VEICULAR" e "CHECKLIST" e "FOTOS" correspondem às análises físicas do veículo existentes no momento da verificação realizada pelo Vistoriador. A validade restringe-se ao exato momento do exame, em razão do que a 'E-LEILÕES 'Vistoria' não se responsabiliza por modificações posteriores sofridas pelo veículo, tais como danos no chassi, mudanças de motor, mudança de câmbio, etc.
4. As informações contidas neste Laudo Preventivo e caracterizadas como "CONSULTAS VEICULARES " correspondem ao resultado de consultas a banco de dados públicos e privados oficiais e relacionados ao veículo e que estejam disponíveis no momento da consulta pelo vistoriador.
5. As informações obtidas em bancos de dados públicos podem não estar atualizadas simultaneamente ao momento da consulta, situação que independe da gerência da 'E-LEILÕES 'Vistoria' e fornecedora do software gerenciador das consultas.
6. O CONTRATANTE do Laudo Preventivo tem ciência que o sistema de informações e banco de dados disponibilizados está sujeito a constantes alterações e atualizações pelos órgãos e departamentos oficiais, leiloeiros e/ou parceiros da iniciativa privada, sobre quais a 'E-LEILÕES 'Vistoria' e fornecedora do software gerenciador das consultas não detém a propriedade das informações, limitando-se assim, a reproduzi-las fielmente, na forma como originariamente apresentas as tais bases consultadas, sendo que este Laudo Preventivo visa auxiliar o CONTRATANTE na obtenção das informações pretendidas.
7. A 'E-LEILÕES 'Vistoria' e fornecedora do software gerenciador das consultas não possuem gerência e responsabilidade pelas informações inseridas nos bancos de dados consultados, e igualmente não se responsabilizam por perdas e danos em caso da não confirmação da informação junto a estes fornecedores gestores e/ou a utilização das informações disponibilizadas em laudos, certidões, vistorias ou documentos assemelhados.

Orientações:

1. Favor nas consultas BIN confirmar débitos, restrições no site do DETRAN do estado, SNG. Favor consultar na Base Federal (Senatran) e Estadual (DETRAN's dos estados que o veículo já pertenceu) possíveis sinistros apontados em CSV (Certificado de Segurança Veicular). E possível apontamento de CSV na observação da CRV.
2. Consultas BIN sujeito à alterações e/ou atualizações até o final do expediente sem validade como quitação de débitos para compra do veículo.



E-LEILÕES *Vistoria
Vistoriador: João Marcos Silva Martins

Data: ____/____/____