



LAUDO DE VISTORIA VEÍCULAR

CONSERVAÇÃO RUIM

Numeração: 00001870

RANGER XL CD4 22H - FORD



Vistoriador: João Marcos Silva Martins

Data Impressão: 18/12/2025 15:18

Data Vistoria: 22/10/2025 14:59

Cliente:

Nome: Instituto Chico Mendes de Conservação da Biodiversidade - ICMBio

CPF/CNPJ: 08.829.974/0002-75

Local de atendimento:

Endereço: Avenida MArechal Rondon, 996, Aeroporto Velho, ITAITUBA/PA. CEP: 68181-010.

Complemento: -

Vistoria Veicular:

Modelo: RANGER XL CD4 22H - FORD

Ano Fab / Modelo: 2014/2015

Categoria: Passeio e Utilitário

Local armazenamento: ICMBio Itaituba/PA |
CT ITAITUBA/PA

Tipo Veículo: Veiculos

Placa: KWM8606

UF/Cidade Placa:
DF/BRASILIA-DF

Nr Motor: QJ2TFJ263142

Nr Motor BIN:
QJ2TFJ263142

Condições Motor: OK - Caracteres dentro dos padrões originais de fabricação.
Sem vestígios de adulteração.

Nr Chassi: 8AFAR23N5FJ263142

Nr Chassi BIN:
8AFAR23N5FJ263142

Condições Chassi: OK - NIV (chassi) - Caracteres dentro dos padrões originais de fabricação.

Nr Cambio:

Nr Cambio BIN:

Combustível: Diesel

Combustível BIN: Diesel

Cor: Branca

Cor BIN: Branca

Tem KIT GNV: Não

Leilão:

Leilão: Instituto Chico Mendes de Conservação da Biodiversidade (ICMBio)

Responsável: Anderson Lopes de Paula

Observação:



CHASSI



FRENTE



TRASEIRA



CONSULTAS VEICULARES

ID Vistoria: 00001870

Placa: KWM8606

Data Impressão: 18/12/2025 15:18

Nr Motor: QJ2TFJ263142

Nr Chassi: 8AFAR23N5FJ263142

Base de Dados

1 - BIN ESTADUAL

2 - BIN FEDERAL



Bin Estadual - Restrições



Bin Estadual - Atenção para os Débitos e Multas do Veículo



Bin Estadual - Restrições do Proprietário



Bin Federal - Restrições



SENATRAN - Restrições



Multas Federais



BIN ESTADUAL

Situação do veículo	EM CIRCULACAO	Tipo	CAMINHONETE
Placa	KWM8606	Renavam	01020909940
Chassi	8AFAR23N5FJ263142	Situação Chassi	NORMAL
Nr Motor	QJ2TFJ263142	Categoria	OFICIAL
Marca	FORD	Modelo	RANGER XL CD4 22H
Ano Fab.	2014	Ano Mod.	2015
Cor	BRANCA	Combustível	DIESEL
UF	DF	Município	BRASILIA-DF
Espécie	ESPECIAL	Potência	150
Procedência Veículo	IMPORTADO	Carroceria	ABER CDUP
Cilindradas	2198	Capacidade Carga	112
Capacidade Passageiros	5	Nr Eixos	2
PBT	320	CMT	500



Comunicação de Venda

Indicador Comun. Venda	NÃO INFORMADO	Data Inclusao Venda	NÃO INFORMADO
------------------------	---------------	---------------------	---------------



Débitos e Multas:

Déb IPVA	NAO EXISTE DEBITO DE IPVA	Débito DPVAT	NAO EXISTE DEBITO DE DPVAT
Déb Licenc	EXISTE DEBITO LICENCIAMENTO: R\$ 121,36	Débito Multas	NAO EXISTE DEBITO DE MULTAS
Valor Débito Licenc	121,36		

ATENÇÃO: *Débitos e restrições favor confirmar consulta diretamente ao DETRAN do estado, SNG e documento CRV.



Restrições:

Situação do veículo	EM CIRCULACAO	Restrição Financeira	NADA CONSTA
Restrição Furto	NADA CONSTA	Restrição RENAJUD	NADA CONSTA



BIN FEDERAL

Tipo Consulta	BIN FEDERAL	Situação	EM CIRCULACAO
Placa	KWM8606	Renavam	01020909940
Chassi	8AFAR23N5FJ263142	Remarcação Chassi	NORMAL
Nr Motor	QJ2TFJ263142	Município	BRASILIA
UF	DF	Tipo	CAMINHONETE
Categoria	ESPECIAL	Marca Modelo	I/FORD/I/FORD RANGER XL CD4 22H
Ano Fab	2014	Ano Mod	2015
Procedência Veículo	IMPORTADO	Montagem	COMPLETA

Nr Carroceria	ABER C.DUP	Nr Eixos	2
Combustível	DIESEL	Cilindradas	2198
Cor	BRANCA	Potência	150
Capacidade Passageiros	5	CMT	500
CPF/CNPJ Faturado	03470727001607	UF Faturamento	BA
CPF/CNPJ Proprietário	0*****		

BIN FEDERAL - Restrições:

Situação	EM CIRCULACAO	Restrição Judicial	NADA CONSTA
Restrição RFB	NADA CONSTA		

RENAJUD (CORTESIA):

RENAJUD	NADA CONSTA
---------	-------------

Débitos / Multas

*Para sua total segurança, favor conferir débitos e multas diretamente ao SENATRAN: <https://portalservicos.senatran.serpro.gov.br>.

FOTOS DO VEÍCULO

ID Vistoria: 00001870 Placa: KWM8606 Data Impressão: 18/12/2025 15:18
 Nr Motor: QJ2TFJ263142 Nr Chassi: 8AFAR23N5FJ263142



CHASSI



FRENTE



TRASEIRA



MOTOR COMPARTIMENTO

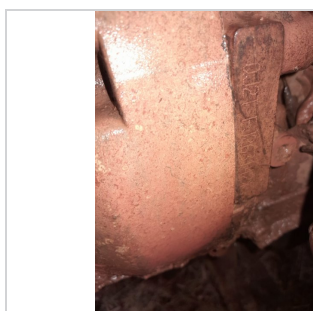

MOTOR



INTERIOR



INTERIOR 02

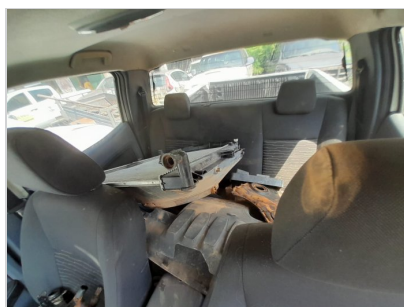

INTERIOR 03



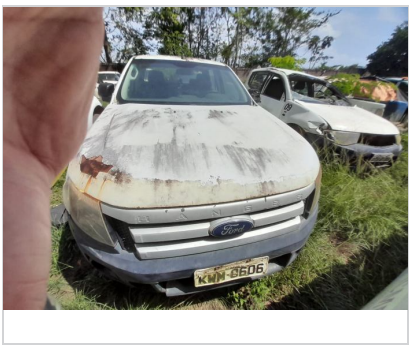
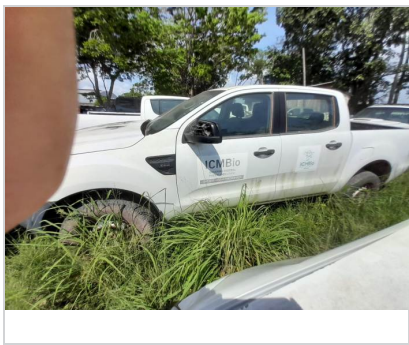
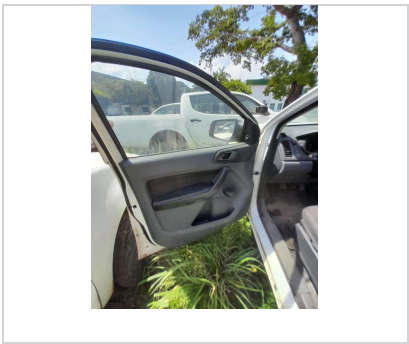
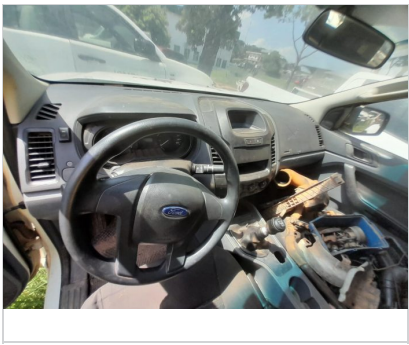
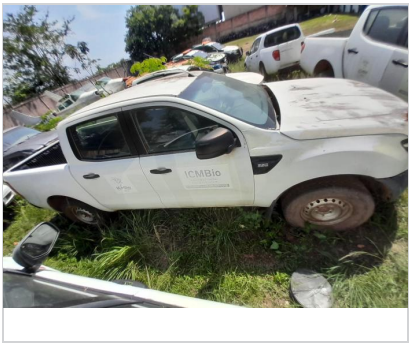
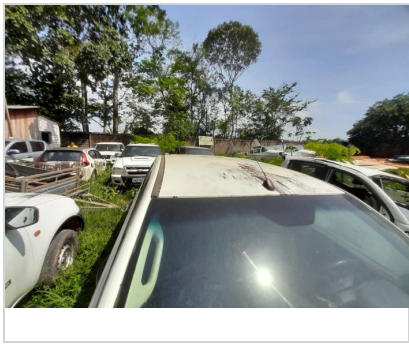
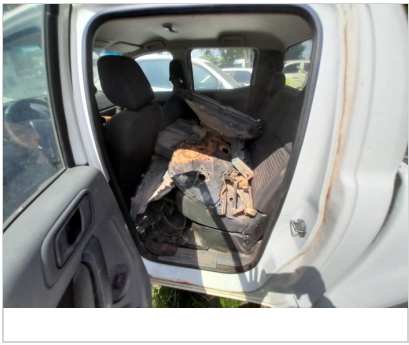
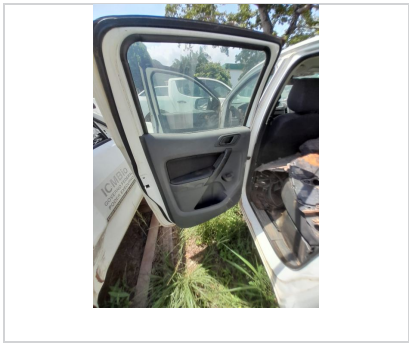
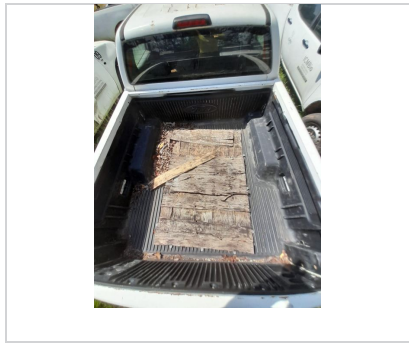



ID Vistoria: 00001870

Placa: KWM8606

Data Impressão: 18/12/2025 15:18

Nr Motor: QJ2TFJ263142

Nr Chassi: 8AFAR23N5FJ263142

Vistoria Financeira:

Valor Avaliado: **R\$ 57.750,00**

Valor FIPE: **R\$ 0,00**

Depreciação (%): **80,00%**

Valor Depreciado: **R\$ 11.550,00**

Totais:

Sub-Total: **11.550,00**

Depreciação Forçada(%): **0,00%**

Valor Final Avaliado: **R\$ 11.550,00**

A seguir são descritas as regras e orientações aplicáveis ao serviço contratado; às quais, você manifesta ciência e anuência expressas e sem reservas, tendo validade e eficácia equivalentes a qualquer acordo, a sua observância e cumprimento será exigível a todos os usuários:

1. O Laudo Preventivo possui caráter **APENAS INFORMATIVO E CONSIDERA-SE UMA ANÁLISE PRÉVIA E PREVENTIVA DO AUTOMÓVEL** em questão, a partir de análise estruturais do veículo e consulta a bancos de dados públicos e privados oficiais; a fim de dar guarida ao CONTRATANTE na tomada de decisões relativas ao automóvel vistoriado.
2. Em hipótese alguma o Laudo Preventivo substitui a vistoria oficial de identificação veicular que é realizada exclusivamente pelos órgãos e entidades executivos de trânsito dos estados e Distrito Federal, ou inspeções outras de institutos de criminalística; e que são obrigatórias nos termos do Código de Trânsito Brasileiro e resoluções do CONTRAN.
3. As informações contidas neste Laudo Preventivo e caracterizadas como "LAUDO PREVENTIVO DE VISTORIA VEICULAR" e "CHECKLIST" e "FOTOS" correspondem às análises físicas do veículo existentes no momento da verificação realizada pelo Vistoriador. A validade restringe-se ao exato momento do exame, em razão do que a 'E-LEILÕES *Vistoria' não se responsabiliza por modificações posteriores sofridas pelo veículo, tais como danos no chassi, mudanças de motor, mudança de câmbio, etc.
4. As informações contidas neste Laudo Preventivo e caracterizadas como "CONSULTAS VEICULARES" correspondem ao resultado de consultas a banco de dados públicos e privados oficiais e relacionados ao veículo e que estejam disponíveis no momento da consulta pelo vistoriador.
5. As informações obtidas em bancos de dados públicos podem não estar atualizadas simultaneamente ao momento da consulta, situação que independe da gerência da 'E-LEILÕES *Vistoria' e fornecedora do software gerenciador das consultas.
6. O CONTRATANTE do Laudo Preventivo tem ciência que o sistema de informações e banco de dados disponibilizados está sujeito a constantes alterações e atualizações pelos órgãos e departamentos oficiais, leiloeiros e/ou parceiros da iniciativa privada, sobre quais a 'E-LEILÕES *Vistoria' e fornecedora do software gerenciador das consultas não detém a propriedade das informações, limitando-se assim, a reproduzi-las fielmente, na forma como originariamente apresenta as tais bases consultadas, sendo que este Laudo Preventivo visa auxiliar o CONTRATANTE na obtenção das informações pretendidas.
7. A 'E-LEILÕES *Vistoria' e fornecedora do software gerenciador das consultas não possuem gerência e responsabilidade pelas informações inseridas nos bancos de dados consultados, e igualmente não se responsabilizam por perdas e danos em caso da não confirmação da informação junto a estes fornecedores gestores e/ou a utilização das informações disponibilizadas em laudos, certidões, vistorias ou documentos assemelhados.

Orientações:

1. Favor nas consultas BIN confirmar débitos, restrições no site do DETRAN do estado, SNG. Favor consultar na Base Federal (Senatran) e Estadual (DETRAN's dos estados que o veículo já pertenceu) possíveis sinistros apontados em CSV (Certificado de Segurança Veicular). E possível apontamento de CSV na observação da CRV.
2. Consultas BIN sujeito à alterações e/ou atualizações até o final do expediente sem validade como quitação de débitos para compra do veículo.

E-LEILÕES *Vistoria
Vistoriador: João Marcos Silva Martins

Data: ____/____/____