



LAUDO DE VISTORIA VEÍCULAR

SUCATA APROVEITÁVEL

Numeração: 00001868

L200 TRITON SAVANA - MITSUBISHI



Vistoriador: João Marcos Silva Martins

Data Impressão: 18/12/2025 15:20

Data Vistoria: 22/10/2025 14:58

Ciente:

Nome: Instituto Chico Mendes de Conservação da Biodiversidade - ICMBio

CPF/CNPJ: 08.829.974/0002-75

Local de atendimento:

Endereço: Avenida MArechal Rondon, 996, Aeroporto Velho, ITAITUBA/PA. CEP: 68181-010.

Complemento: -

Vistoria Veicular:

Modelo: L200 TRITON SAVANA - MITSUBISHI

Ano Fab / Modelo: 2017/2018

Categoria: Passeio e Utilitário

Local armazenamento: ICMBio Itaituba/PA | CT ITAITUBA/PA

Tipo Veículo: Veiculos

Placa: QDO5547

UF/Cidade Placa:
PA/SANTAREM-PA

Nr Motor: ACESSO RESTRITO

Nr Motor BIN:
4M41UCBH1689

Condições Motor: MOTOR COM NUMERO OBSTRUÍDO

Nr Chassi: 93XVNB8TJCH31533

Nr Chassi BIN:
93XVNB8TJCH31533

Condições Chassi: OK - NIV (chassi) - Caracteres dentro dos padrões originais de fabricação.

Nr Cambio:

Nr Cambio BIN:

Combustível:

Combustível BIN:

Cor:

Cor BIN: Branca

Tem KIT GNV: Não

Leilão:

Leilão: Instituto Chico Mendes de Conservação da Biodiversidade (ICMBio)

Responsável: Anderson Lopes de Paula

Observação:

NAO FOI POSSIVEL TIRAR FOTO DO NÂMERO DO MOTOR POR NAO TER ACESSO AO MESMO, ABERTURA DO CAPO DANIFICADO.

SUCATA I



IDENTIFICAÇÃO LOTE



CHASSI



FRENTE

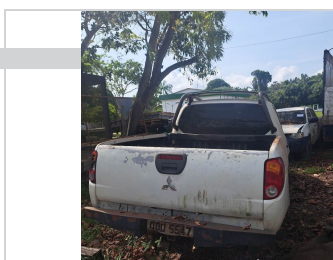

TRASEIRA



PLACA CORTADA



PLACA



CHECKLIST

ID Vistoria: 00001868

Placa: QDO5547

Data Impressão: 18/12/2025 15:20

Nr Motor: ACESSO RESTRITO

Nr Chassi: 93XVNB8TJCH31533

LEGENDA DOS ÍCONES DO CHECKLIST SELECIONADO PELO VISTORIADOR



OK



ATENÇÃO



APROVADO COM APONTAMENTO



APRESENTA PROBLEMA



CHECKLIST | FICHA DE INSPEÇÃO VEICULAR (FIV):

Estado Geral Do Veículo

Paracheque Dianteiro:		Avariado	Paracheque Traseiro:		Avariado
Farol Direito:		Faltando	Farol Esquerdo:		Avariado
Parabrisa Dianteiro:		Faltando	Capô:		Avariado
Teto:		Avariado	Retrovisor Lado Direito:		NÃO
Retrovisor Lado Esquerdo:		NÃO	Porta Dianteira Direita:		OK
Porta Dianteira Esquerda:		Avariado	Porta Traseira Direita:		OK
Porta Traseira Esquerda:		Avariado	Porta Malas:		Avariado
Vidro Da Porta Dianteira Direita:		OK	Vidro Da Porta Dianteira Esquerda:		NÃO
Vidro Traseiro Esquerdo:		NÃO	Vidro Traseiro Direito:		OK
Lanterna Traseira Direita:		Avariado	Lanterna Traseira Esquerda:		Avariado
Parabrisa Traseiro:		OK	Bancos Dianteiros:		OK
Bancos Traseiros:		OK	Forração Do Teto:		Avariado
Pneus Dianteiros:		N/A	Pneus Traseiros:		N/A
Rodas Traseiras:		N/A	Rodas Dianteiras:		OK
Condição de locomoção:		NÃO			



CONSULTAS VEICULARES

ID Vistoria: 00001868

Placa: QDO5547

Data Impressão: 18/12/2025 15:20

Nr Motor: ACESSO RESTRITO

Nr Chassi: 93XVNBK8TJCH31533

Base de Dados

1 - BIN ESTADUAL

2 - BIN FEDERAL

Bin Estadual - Restrições

Bin Estadual - Atenção para os Débitos e Multas do Veículo

Bin Estadual - Restrições do Proprietário

Bin Federal - Restrições

SENATRAN - Restrições

Multas Federais

Numeração do MOTOR digitada difere da BIN

Numeração do MOTOR digitada difere da BIN ESTADUAL

Numeração do MOTOR digitada difere da BIN FEDERAL

BIN ESTADUAL

Situação do veículo	EM CIRCULACAO	Tipo	CAMINHONETE
Placa	QDO5547	Renavam	01128876806
Chassi	93XVNBK8TJCH31533	Situação Chassi	NORMAL
Nr Motor	4M41UCBH1689	Categoria	OFICIAL
Marca	MITSUBISHI	Modelo	L200 TRITON SAVANA
Ano Fab.	2017	Ano Mod.	2018
Cor	BRANCA	Combustível	DIESEL
UF	PA	Município	SANTAREM-PA
Espécie	ESPECIAL	Potência	180
Procedência Veículo	NACIONAL	Carroceria	ABERTA CABINE DUPLA
Cilindradas	3200	Capacidade Carga	101
Capacidade Passageiros	5	Nr Eixos	2
PBT	295	CMT	525

Comunicação de Venda

Indicador Comun. Venda NÃO INFORMADO Data Inclusao Venda NÃO INFORMADO

Débitos e Multas:

Déb IPVA	NAO EXISTE DEBITO DE IPVA	Débito DPVAT	NAO EXISTE DEBITO DE DPVAT
Déb Licenc	EXISTE DEBITO LICENCIAMENTO: R\$ 99,99	Débito Multas	NAO EXISTE DEBITO DE MULTAS
Valor Débito Licenc	99,99		

ATENÇÃO: *Débitos e restrições favor confirmar consulta diretamente ao DETRAN do estado, SNG e documento CRV.

Proprietários:

Proprietário I***** C**** M***** D* C***** D*
B*****

Restrições:

Situação do veículo	EM CIRCULACAO	Restrição Financeira	NADA CONSTA
Restrição Furto	NADA CONSTA	Restrição RENAJUD	NADA CONSTA

BIN FEDERAL

Tipo Consulta	BIN FEDERAL	Situação	EM CIRCULACAO
Placa	QDO5547	Renavam	01128876806
Chassi	93XVNB8TJCH31533	Remarcação Chassi	NORMAL
Nr Motor	4M41UCBH1689	Município	SANTAREM
UF	PA	Tipo	CAMINHONETE
Categoria	ESPECIAL	Marca Modelo	MMC/MMC/L200 TRITON SAVANA
Ano Fab	2017	Ano Mod	2018
Procedência Veículo	NACIONAL	Montagem	COMPLETA
Nr Carroceria	ABER C.DUP	Nr Eixos	2
Combustível	DIESEL	Cilindradas	3200
Cor	BRANCA	Potência	180
Capacidade Passageiros	5	CMT	525
CPF/CNPJ Faturado	04243106000258	UF Faturamento	PA

BIN FEDERAL - Restrições:

Situação	EM CIRCULACAO	Restrição Judicial	NADA CONSTA
Restrição RFB	NADA CONSTA		

RENAJUD (CORTESIA):

RENAJUD	NADA CONSTA
---------	-------------

Débitos / Multas

*Para sua total segurança, favor conferir débitos e multas diretamente ao SENATRAN: <https://portalservicos.senatran.serpro.gov.br>.



FOTOS DO VEÍCULO

ID Vistoria: 00001868

Placa: QDO5547

Data Impressão: 18/12/2025 15:20

Nr Motor: ACESSO RESTRITO

Nr Chassi: 93XVNB8TJCH31533



IDENTIFICAÇÃO LOTE



CHASSI



FRENTE



TRASEIRA



PLACA CORTADA



MOTOR COMPARTIMENTO



MOTOR



DIANTEIRA DIAGONAL ESQUERDA



TETO



COLUNA DIANTEIRA ESQ



PNEU DIANTEIRO ESQUERDO



LATERAL ESQUERDA



COLUNA TRASEIRA ESQ



PNEU TRASEIRO ESQUERDO



PLACA



TRASEIRA DIAGONAL DIREITA



PNEU TRASEIRO DIREITO



COLUNA TRASEIRA DIR



LATERAL DIREITA



DIANTEIRA DIAGONAL DIREITA



COLUNA DIANTEIRA DIR

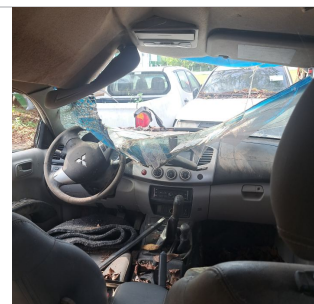
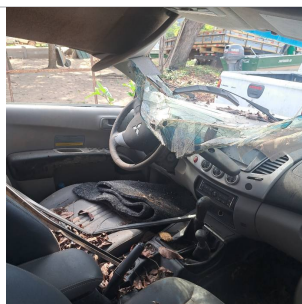

INTERIOR

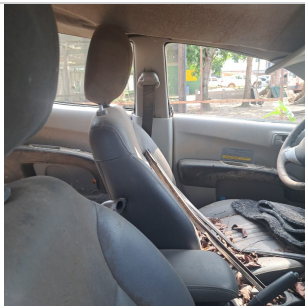

INTERIOR 04

INTERIOR 02



INTERIOR 05

INTERIOR 03

ID Vistoria: 00001868

Placa: QDO5547

Data Impressão: 18/12/2025 15:20

Nr Motor: ACESSO RESTRITO

Nr Chassi: 93XVNB8TJCH31533

Vistoria Financeira:Valor Avaliado: **R\$ 13.500,00**Valor FIPE: **R\$ 0,00**Depreciação (%): **90,00%**Valor Depreciado: **R\$ 1.350,00****Totais:**Sub-Total: **1.350,00**Depreciação Forçada(%): **0,00%**Valor Final Avaliado: **R\$ 1.350,00**

A seguir são descritas as regras e orientações aplicáveis ao serviço contratado; às quais, você manifesta ciência e anuência expressas e sem reservas, tendo validade e eficácia equivalentes a qualquer acordo, a sua observância e cumprimento será exigível a todos os usuários:

1. O Laudo Preventivo possui caráter **APENAS INFORMATIVO E CONSIDERA-SE UMA ANÁLISE PRÉVIA E PREVENTIVA DO AUTOMÓVEL** em questão, a partir de análise estruturais do veículo e consulta a bancos de dados públicos e privados oficiais; a fim de dar guarida ao CONTRATANTE na tomada de decisões relativas ao automóvel vistoriado.
2. Em hipótese alguma o Laudo Preventivo substitui a vistoria oficial de identificação veicular que é realizada exclusivamente pelos órgãos e entidades executivos de trânsito dos estados e Distrito Federal, ou inspeções outras de institutos de criminalística; e que são obrigatórias nos termos do Código de Trânsito Brasileiro e resoluções do CONTRAN.
3. As informações contidas neste Laudo Preventivo e caracterizadas como "LAUDO PREVENTIVO DE VISTORIA VEICULAR" e "CHECKLIST" e "FOTOS" correspondem às análises físicas do veículo existentes no momento da verificação realizada pelo Vistoriador. A validade restringe-se ao exato momento do exame, em razão do que a 'E-LEILÕES *Vistoria' não se responsabiliza por modificações posteriores sofridas pelo veículo, tais como danos no chassi, mudanças de motor, mudança de câmbio, etc.
4. As informações contidas neste Laudo Preventivo e caracterizadas como "CONSULTAS VEICULARES " correspondem ao resultado de consultas a banco de dados públicos e privados oficiais e relacionados ao veículo e que estejam disponíveis no momento da consulta pelo vistoriador.
5. As informações obtidas em bancos de dados públicos podem não estar atualizadas simultaneamente ao momento da consulta, situação que independe da gerência da 'E-LEILÕES *Vistoria' e fornecedora do software gerenciador das consultas.
6. O CONTRATANTE do Laudo Preventivo tem ciência que o sistema de informações e banco de dados disponibilizados está sujeito a constantes alterações e atualizações pelos órgãos e departamentos oficiais, leiloeiros e/ou parceiros da iniciativa privada, sobre quais a 'E-LEILÕES *Vistoria' e fornecedora do software gerenciador das consultas não detém a propriedade das informações, limitando-se assim, a reproduzi-las fielmente, na forma como originariamente apresenta as tais bases consultadas, sendo que este Laudo Preventivo visa auxiliar o CONTRATANTE na obtenção das informações pretendidas.
7. A 'E-LEILÕES *Vistoria' e fornecedora do software gerenciador das consultas não possuem gerência e responsabilidade pelas informações inseridas nos bancos de dados consultados, e igualmente não se responsabilizam por perdas e danos em caso da não confirmação da informação junto a estes fornecedores gestores e/ou a utilização das informações disponibilizadas em laudos, certidões, vistorias ou documentos assemelhados.

Orientações:

1. Favor nas consultas BIN confirmar débitos, restrições no site do DETRAN do estado, SNG. Favor consultar na Base Federal (Senatran) e Estadual (DETRAN's dos estados que o veículo já pertenceu) possíveis sinistros apontados em CSV (Certificado de Segurança Veicular). E possível apontamento de CSV na observação da CRV.
2. Consultas BIN sujeito à alterações e/ou atualizações até o final do expediente sem validade como quitação de débitos para compra do veículo.

E-LEILÕES *Vistoria
Vistoriador: João Marcos Silva Martins

Data: ____/____/____