



### LAUDO DE VISTORIA VEÍCULAR

SUCATA APROVEITÁVEL

Numeração: 00001867

 **L200 TRITON 3.2 D - MITSUBISHI**



Vistoriador: João Marcos Silva Martins

Data Impressão: 18/12/2025 15:21

Data Vistoria: 22/10/2025 14:56

#### Ciente:

Nome: Instituto Chico Mendes de Conservação da Biodiversidade - ICMBio

CPF/CNPJ: 08.829.974/0002-75

#### Local de atendimento:

Endereço: Avenida MArechal Rondon, 996, Aeroporto Velho, ITAITUBA/PA. CEP: 68181-010.

Complemento: -

#### Vistoria Veicular:

OSA: 11

Modelo: L200 TRITON 3.2 D - MITSUBISHI

Ano Fab / Modelo: 2012/2013

Categoria: Passeio e Utilitário

Local armazenamento: ICMBio Itaituba/PA | CT ITAITUBA/PA

Tipo Veículo: Veículos

Placa: JYL6948

UF/Cidade Placa:  
DF/BRASILIA-DF

Nr Motor: **ACESSO RESTRITO**

Nr Motor BIN:  
**4M41UCAZ8066**

Condições Motor: MOTOR COM NUMERO OBSTRUÍDO

Nr Chassi: 93XJNKB8TDCC61452

Nr Chassi BIN:  
93XJNKB8TDCC61452

Condições Chassi: OK - NIV (chassi) - Caracteres dentro dos padrões originais de fabricação.

Nr Cambio:

Nr Cambio BIN:

Combustível: Diesel

Combustível BIN: Diesel

Cor: Branca

Cor BIN: Branca

Tem KIT GNV: Não

#### Leilão:

Leilão: Instituto Chico Mendes de Conservação da Biodiversidade (ICMBio)

Responsável: Anderson Lopes de Paula

#### Observação:

NAO FOI POSSIVEL TIRAR A FOTO DO NÂMERO DO MOTOR, SEM ACESSO.

VEICULO PARA SUCATA.



IDENTIFICAÇÃO LOTE



CHASSI



CHASSI DESCARACTERIZADO

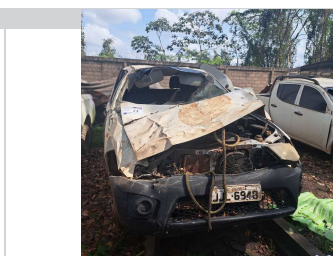

FRENTE



TRASEIRA



PLACA CORTADA



PLACA



## CHECKLIST

ID Vistoria: 00001867

Placa: JLL6948

Data Impressão: 18/12/2025 15:21

Nr Motor: ACESSO RESTRITO

Nr Chassi: 93XJNKB8TDCC61452

### LEGENDA DOS ÍCONES DO CHECKLIST SELECIONADO PELO VISTORIADOR



OK



ATENÇÃO



APROVADO COM APONTAMENTO



APRESENTA PROBLEMA



## CHECKLIST | FICHA DE INSPEÇÃO VEICULAR (FIV):

### Estado Geral Do Veículo

Paracheque Dianteiro:		Avariado	Paracheque Traseiro:		Avariado
Farol Direito:		Avariado	Farol Esquerdo:		Avariado
Parabrisa Dianteiro:		Avariado	Capô:		Avariado
Teto:		Avariado	Retrovisor Lado Direito:		Avariado
Retrovisor Lado Esquerdo:		Avariado	Porta Dianteira Direita:		Avariado
Porta Dianteira Esquerda:		Avariado	Porta Traseira Direita:		Avariado
Porta Traseira Esquerda:		Avariado	Porta Malas:		Avariado
Vidro Da Porta Dianteira Direita:		Avariado	Vidro Da Porta Dianteira Esquerda:		Avariado
Vidro Traseiro Esquerdo:		Avariado	Vidro Traseiro Direito:		Avariado
Lanterna Traseira Direita:		Avariado	Lanterna Traseira Esquerda:		Avariado
Parabrisa Traseiro:		NÃO	Bancos Dianteiros:		N/A
Bancos Traseiros:		N/A	Forração Do Teto:		N/A
Forração Interna:		N/A	Pedais:		N/A
Volante:		N/A	Alavanca da Marcha:		N/A
Painel de Instrumentos:		N/A	Pneus Dianteiros:		N/A
Pneus Traseiros:		NÃO	Rodas Traseiras:		NÃO
Estepe:		NÃO	Rodas Dianteiras:		NÃO
Condição de locomoção:		NÃO	Veiculo Blindado:		N/A



## CONSULTAS VEICULARES

ID Vistoria: 00001867

Placa: JYL6948

Data Impressão: 18/12/2025 15:21

Nr Motor: ACESSO RESTRITO

Nr Chassi: 93XJNKB8TDCC61452

## Base de Dados

1 - BIN ESTADUAL

2 - BIN FEDERAL

Bin Estadual - Atenção para as Restrições

Bin Estadual - Atenção para os Débitos e Multas do Veículo

Bin Estadual - Restrições do Proprietário

Bin Federal - Atenção para as Restrições

SENATRAN - Restrições

Multas Federais

Numeração do MOTOR digitada difere da BIN

Numeração do MOTOR digitada difere da BIN ESTADUAL

Numeração do MOTOR digitada difere da BIN FEDERAL

## BIN ESTADUAL

Situação do veículo	EM CIRCULACAO	Tipo	CAMINHONETE
Placa	JYL6948	Renavam	00496772996
Chassi	93XJNKB8TDCC61452	Situação Chassi	NORMAL
Nr Motor	4M41UCAZ8066	Categoria	OFICIAL
Marca	MITSUBISHI	Modelo	L200 TRITON 3.2 D
Ano Fab.	2012	Ano Mod.	2013
Cor	BRANCA	Combustível	DIESEL
UF	DF	Município	BRASILIA-DF
Espécie	ESPECIAL	Potência	170
Procedência Veículo	NACIONAL	Carroceria	ABER C.DUP
Cilindradas	3200	Capacidade Carga	101
Capacidade Passageiros	5	Nr Eixos	2
PBT	295	CMT	525

## Comunicação de Venda

Indicador Comun. Venda NÃO INFORMADO

Data Inclusao Venda NÃO INFORMADO

## Débitos e Multas:

Déb IPVA	NAO EXISTE DEBITO DE IPVA	Débito DPVAT	NAO EXISTE DEBITO DE DPVAT
Déb Licenc	EXISTE DEBITO LICENCIAMENTO: R\$ 381,90	Débito Multas	EXISTEM MULTAS: R\$ 198,36
Valor Débito Licenc	381,90	Valor Débito Multa	198,36

ATENÇÃO: \*Débitos e restrições favor confirmar consulta diretamente ao DETRAN do estado, SNG e documento CRV.

## Restrições:

Situação do veículo	EM CIRCULACAO	Restrição 1	RESTRICAO ADMINISTRATIVA: RESTRICAO ADMINISTRATIVA
Restrição 2	OUTRAS RESTRICOES: RES ADM	Restrição 3	OUTRAS RESTRICOES: RESTRICAO ADMINISTRATIVA
Restrição Financeira	NADA CONSTA	Restrição Furto	NADA CONSTA
Restrição RENAJUD	NADA CONSTA		

## BIN FEDERAL

Tipo Consulta	BIN FEDERAL	Situação	EM CIRCULACAO
Placa	JJL6948	Renavam	00496772996
Chassi	93XJNKB8TDCC61452	Remarcação Chassi	NORMAL
Nr Motor	4M41UCAZ8066	Município	BRASILIA
UF	DF	Tipo	CAMINHONETE
Categoria	ESPECIAL	Marca Modelo	MMC/MMC/L200 TRITON 3.2 D
Ano Fab	2012	Ano Mod	2013
Procedência Veículo	NACIONAL	Montagem	COMPLETA
Nr Carroceria	ABER C.DUP	Nr Eixos	2
Combustível	DIESEL	Cilindradas	3200
Cor	BRANCA	Potência	170
Capacidade Passageiros	5	CMT	525
CPF/CNPJ Faturado	54305743001170	UF Faturamento	GO
CPF/CNPJ Proprietário	0*****		



### BIN FEDERAL - Restrições:

Situação	EM CIRCULACAO	Restrição 1	RESTRICAO ADMINISTRATIVA
Restrição Judicial	NADA CONSTA	Restrição RFB	NADA CONSTA



### RENAJUD (CORTESIA):

RENAJUD	NADA CONSTA
---------	-------------



### Débitos / Multas

\*Para sua total segurança, favor conferir débitos e multas diretamente ao SENATRAN: <https://portalservicos.senatran.serpro.gov.br>.



## FOTOS DO VEÍCULO

ID Vistoria: 00001867

Placa: JJL6948

Data Impressão: 18/12/2025 15:21

Nr Motor: ACESSO RESTRITO

Nr Chassi: 93XJNKB8TDCC61452



IDENTIFICAÇÃO LOTE



CHASSI



CHASSI DESCARACTERIZADO



FRENTE



TRASEIRA



PLACA CORTADA



MOTOR COMPARTIMENTO



MOTOR



DIANTEIRA DIAGONAL ESQUERDA



TETO



COLUNA DIANTEIRA ESQ



PNEU DIANTEIRO ESQUERDO



LATERAL ESQUERDA



COLUNA TRASEIRA ESQ

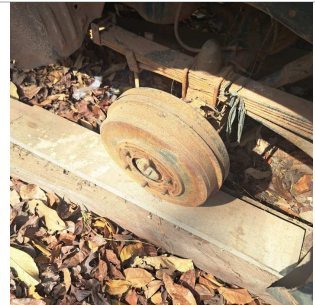

PNEU TRASEIRO ESQUERDO



PLACA



TRASEIRA DIAGONAL DIREITA



PNEU TRASEIRO DIREITO



COLUNA TRASEIRA DIR



LATERAL DIREITA



DIANTEIRA DIAGONAL DIREITA

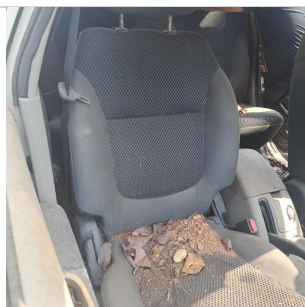

COLUNA DIANTEIRA DIR

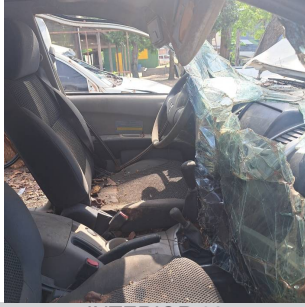

INTERIOR 03

INTERIOR



ADICIONAL 01

INTERIOR 02

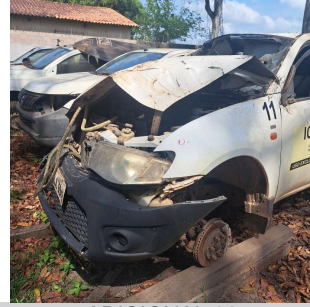

ADICIONAL 02



ADICIONAL 03



ADICIONAL 04



ADICIONAL 05

ID Vistoria: 00001867

Placa: JJL6948

Data Impressão: 18/12/2025 15:21

Nr Motor: ACESSO RESTRITO

Nr Chassi: 93XJNKB8TDCC61452

**Vistoria Financeira:**Valor Avaliado: **R\$ 8.500,00**Valor FIPE: **R\$ 0,00**Depreciação (%): **90,00%**Valor Depreciado: **R\$ 850,00****Totais:**Sub-Total: **850,00**Depreciação Forçada(%): **0,00%**Valor Final Avaliado: **R\$ 850,00**

A seguir são descritas as regras e orientações aplicáveis ao serviço contratado; às quais, você manifesta ciência e anuência expressas e sem reservas, tendo validade e eficácia equivalentes a qualquer acordo, a sua observância e cumprimento será exigível a todos os usuários:

1. O Laudo Preventivo possui caráter **APENAS INFORMATIVO E CONSIDERA-SE UMA ANÁLISE PRÉVIA E PREVENTIVA DO AUTOMÓVEL** em questão, a partir de análises estruturais do veículo e consulta a bancos de dados públicos e privados oficiais; a fim de dar guarida ao CONTRATANTE na tomada de decisões relativas ao automóvel vistoriado.
2. Em hipótese alguma o Laudo Preventivo substitui a vistoria oficial de identificação veicular que é realizada exclusivamente pelos órgãos e entidades executivos de trânsito dos estados e Distrito Federal, ou inspeções outras de institutos de criminalística; e que são obrigatórias nos termos do Código de Trânsito Brasileiro e resoluções do CONTRAN.
3. As informações contidas neste Laudo Preventivo e caracterizadas como "LAUDO PREVENTIVO DE VISTORIA VEICULAR" e "CHECKLIST" e "FOTOS" correspondem às análises físicas do veículo existentes no momento da verificação realizada pelo Vistoriador. A validade restringe-se ao exato momento do exame, em razão do que a 'E-LEILÕES 'Vistoria' não se responsabiliza por modificações posteriores sofridas pelo veículo, tais como danos no chassi, mudanças de motor, mudança de câmbio, etc.
4. As informações contidas neste Laudo Preventivo e caracterizadas como "CONSULTAS VEICULARES " correspondem ao resultado de consultas a banco de dados públicos e privados oficiais e relacionados ao veículo e que estejam disponíveis no momento da consulta pelo vistoriador.
5. As informações obtidas em bancos de dados públicos podem não estar atualizadas simultaneamente ao momento da consulta, situação que independe da gerência da 'E-LEILÕES 'Vistoria' e fornecedora do software gerenciador das consultas.
6. O CONTRATANTE do Laudo Preventivo tem ciência que o sistema de informações e banco de dados disponibilizados está sujeito a constantes alterações e atualizações pelos órgãos e departamentos oficiais, leiloeiros e/ou parceiros da iniciativa privada, sobre quais a 'E-LEILÕES 'Vistoria' e fornecedora do software gerenciador das consultas não detém a propriedade das informações, limitando-se assim, a reproduzi-las fielmente, na forma como originariamente apresentas as tais bases consultadas, sendo que este Laudo Preventivo visa auxiliar o CONTRATANTE na obtenção das informações pretendidas.
7. A 'E-LEILÕES 'Vistoria' e fornecedora do software gerenciador das consultas não possuem gerência e responsabilidade pelas informações inseridas nos bancos de dados consultados, e igualmente não se responsabilizam por perdas e danos em caso da não confirmação da informação junto a estes fornecedores gestores e/ou a utilização das informações disponibilizadas em laudos, certidões, vistorias ou documentos assemelhados.

**Orientações:**

1. Favor nas consultas BIN confirmar débitos, restrições no site do DETRAN do estado, SNG. Favor consultar na Base Federal (Senatran) e Estadual (DETRAN's dos estados que o veículo já pertenceu) possíveis sinistros apontados em CSV (Certificado de Segurança Veicular). E possível apontamento de CSV na observação da CRV.
2. Consultas BIN sujeito à alterações e/ou atualizações até o final do expediente sem validade como quitação de débitos para compra do veículo.



E-LEILÕES \*Vistoria  
Vistoriador: João Marcos Silva Martins

Data: \_\_\_\_/\_\_\_\_/\_\_\_\_