



### LAUDO DE VISTORIA VEÍCULAR

CONSERVAÇÃO RUIM

Numeração: 00001866

L200 TRITON 3.2 D - MITSUBISHI



Vistoriador: João Marcos Silva Martins

Data Impressão: 18/12/2025 15:24

Data Vistoria: 22/10/2025 14:55

#### Ciente:

Nome: Instituto Chico Mendes de Conservação da Biodiversidade - ICMBio

CPF/CNPJ: 08.829.974/0002-75

#### Local de atendimento:

Endereço: Avenida MArechal Rondon, 996, Aeroporto Velho, ITAITUBA/PA. CEP: 68181-010.

Complemento: -

#### Vistoria Veicular:

OSA: 8

Modelo: L200 TRITON 3.2 D - MITSUBISHI

Ano Fab / Modelo: 2012/2013

Categoria: Passeio e Utilitário

Local armazenamento: ICMBio Itaituba/PA | CT ITAITUBA/PA

Tipo Veículo: Veículos

Placa: JJL6938

UF/Cidade Placa:  
DF/BRASILIA-DF

Nr Motor: 4M41UCAZ7454

Nr Motor BIN:  
4M41UCAZ7454

Condições Motor: OK - Caracteres dentro dos padrões originais de fabricação. Sem vestígios de adulteração.

Nr Chassi: 93XJNKB8TDCC61474

Nr Chassi BIN:  
93XJNKB8TDCC61474

Condições Chassi: OK - NIV (chassi) - Caracteres dentro dos padrões originais de fabricação.

Nr Cambio:

Nr Cambio BIN:

Combustível:

Combustível BIN:

Cor:

Cor BIN:

Tem KIT GNV: Não

#### Leilão:

Leilão: Instituto Chico Mendes de Conservação da Biodiversidade (ICMBio)

Responsável: Anderson Lopes de Paula

#### Observação:

VEICULO COM DIVERSAS AVARIAS, PARABRISA TRINCADO, PARADO HA ALGUNS ANOS.



IDENTIFICAÇÃO LOTE



CHASSI



CHASSI DESCARACTERIZADO



FRENTE

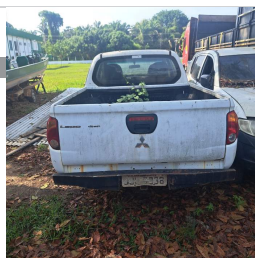

TRASEIRA



PLACA CORTADA



PLACA



## CHECKLIST

ID Vistoria: 00001866

Placa: JJK6938

Data Impressão: 18/12/2025 15:24

Nr Motor: 4M41UCAZ7454

Nr Chassi: 93XJNKB8TDCC61474

### LEGENDA DOS ÍCONES DO CHECKLIST SELECIONADO PELO VISTORIADOR



APROVADO COM APONTAMENTO



ATENÇÃO



APRESENTA PROBLEMA



## CHECKLIST | FICHA DE INSPEÇÃO VEICULAR (FIV):

### Estado Geral Do Veículo

Parachoque Dianteiro:		Avariado	Parachoque Traseiro:		Avariado
Farol Direito:		Avariado	Farol Esquerdo:		Avariado
Parabrisa Dianteiro:		Avariado	Capô:		Avariado
Teto:		OK	Retrovisor Lado Direito:		OK
Retrovisor Lado Esquerdo:		OK	Porta Dianteira Direita:		OK
Porta Dianteira Esquerda:		OK	Porta Traseira Direita:		OK
Porta Traseira Esquerda:		OK	Porta Malas:		OK
Vidro Da Porta Dianteira Direita:		OK	Vidro Da Porta Dianteira Esquerda:		OK
Vidro Traseiro Esquerdo:		OK	Vidro Traseiro Direito:		OK
Lanterna Traseira Direita:		OK	Lanterna Traseira Esquerda:		OK
Parabrisa Traseiro:		OK	Bancos Dianteiros:		OK
Bancos Traseiros:		OK	Forração Do Teto:		OK
Forração Interna:		OK	Pedais:		OK
Volante:		OK	Alavanca da Marcha:		OK
Pneus Dianteiros:		OK	Pneus Traseiros:		OK
Rodas Traseiras:		OK	Rodas Dianteiras:		OK



## FOTOS DO VEÍCULO

ID Vistoria: 00001866

Placa: JJK6938

Data Impressão: 18/12/2025 15:24

Nr Motor: 4M41UCAZ7454

Nr Chassi: 93XJNKB8TDCC61474



IDENTIFICAÇÃO LOTE



CHASSI



CHASSI



CHASSI DESCARACTERIZADO



FRENTE

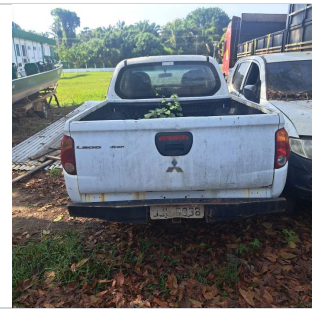

TRASEIRA



PLACA CORTADA

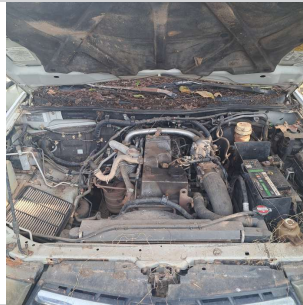

MOTOR COMPARTIMENTO



MOTOR



DIANTEIRA DIAGONAL ESQUERDA



TETO



COLUNA DIANTEIRA ESQ



PNEU DIANTEIRO ESQUERDO



LATERAL ESQUERDA



COLUNA TRASEIRA ESQ



PNEU TRASEIRO ESQUERDO



PLACA



TRASEIRA DIAGONAL DIREITA

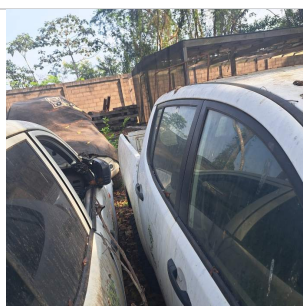

PNEU TRASEIRO DIREITO



DIANTEIRA DIAGONAL DIREITA

COLUNA TRASEIRA DIR



COLUNA DIANTEIRA DIR

LATERAL DIREITA



INTERIOR



INTERIOR 02



INTERIOR 03



INTERIOR 04



INTERIOR 05



ADICIONAL 01



ADICIONAL 02



ADICIONAL 03



ADICIONAL 04



ADICIONAL 05



ADICIONAL 06



ADICIONAL 07



ADICIONAL 08

ID Vistoria: 00001866

Placa: JLL6938

Data Impressão: 18/12/2025 15:24

Nr Motor: 4M41UCAZ7454

Nr Chassi: 93XJNKB8TDCC61474

**Vistoria Financeira:**

Valor Avaliado: **R\$ 60.200,00**

Valor FIPE: **R\$ 0,00**

Depreciação (%): **80,00%**

Valor Depreciado: **R\$ 12.040,00**

**Totais:**

Sub-Total: **12.040,00**

Depreciação Forçada(%): **0,00%**

Valor Final Avaliado: **R\$ 12.040,00**

A seguir são descritas as regras e orientações aplicáveis ao serviço contratado; às quais, você manifesta ciência e anuência expressas e sem reservas, tendo validade e eficácia equivalentes a qualquer acordo, a sua observância e cumprimento será exigível a todos os usuários:

1. O Laudo Preventivo possui caráter **APENAS INFORMATIVO E CONSIDERA-SE UMA ANÁLISE PRÉVIA E PREVENTIVA DO AUTOMÓVEL** em questão, a partir de análises estruturais do veículo e consulta a bancos de dados públicos e privados oficiais; a fim de dar guarida ao CONTRATANTE na tomada de decisões relativas ao automóvel vistoriado.
2. Em hipótese alguma o Laudo Preventivo substitui a vistoria oficial de identificação veicular que é realizada exclusivamente pelos órgãos e entidades executivos de trânsito dos estados e Distrito Federal, ou inspeções outras de institutos de criminalística; e que são obrigatórias nos termos do Código de Trânsito Brasileiro e resoluções do CONTRAN.
3. As informações contidas neste Laudo Preventivo e caracterizadas como "LAUDO PREVENTIVO DE VISTORIA VEICULAR" e "CHECKLIST" e "FOTOS" correspondem às análises físicas do veículo existentes no momento da verificação realizada pelo Vistoriador. A validade restringe-se ao exato momento do exame, em razão do que a 'E-LEILÕES \*Vistoria' não se responsabiliza por modificações posteriores sofridas pelo veículo, tais como danos no chassi, mudanças de motor, mudança de câmbio, etc.
4. As informações contidas neste Laudo Preventivo e caracterizadas como "CONSULTAS VEICULARES " correspondem ao resultado de consultas a banco de dados públicos e privados oficiais e relacionados ao veículo e que estejam disponíveis no momento da consulta pelo vistoriador.
5. As informações obtidas em bancos de dados públicos podem não estar atualizadas simultaneamente ao momento da consulta, situação que independe da gerência da 'E-LEILÕES \*Vistoria' e fornecedora do software gerenciador das consultas.
6. O CONTRATANTE do Laudo Preventivo tem ciência que o sistema de informações e banco de dados disponibilizados está sujeito a constantes alterações e atualizações pelos órgãos e departamentos oficiais, leiloeiros e/ou parceiros da iniciativa privada, sobre quais a 'E-LEILÕES \*Vistoria' e fornecedora do software gerenciador das consultas não detém a propriedade das informações, limitando-se assim, a reproduzi-las fielmente, na forma como originariamente apresenta as tais bases consultadas, sendo que este Laudo Preventivo visa auxiliar o CONTRATANTE na obtenção das informações pretendidas.
7. A 'E-LEILÕES \*Vistoria' e fornecedora do software gerenciador das consultas não possuem gerência e responsabilidade pelas informações inseridas nos bancos de dados consultados, e igualmente não se responsabilizam por perdas e danos em caso da não confirmação da informação junto a estes fornecedores gestores e/ou a utilização das informações disponibilizadas em laudos, certidões, vistorias ou documentos assemelhados.

**Orientações:**

1. Favor nas consultas BIN confirmar débitos, restrições no site do DETRAN do estado, SNG. Favor consultar na Base Federal (Senatran) e Estadual (DETRAN's dos estados que o veículo já pertenceu) possíveis sinistros apontados em CSV (Certificado de Segurança Veicular). E possível apontamento de CSV na observação da CRV.
2. Consultas BIN sujeito à alterações e/ou atualizações até o final do expediente sem validade como quitação de débitos para compra do veículo.



\_\_\_\_\_  
E-LEILÕES \*Vistoria  
Vistoriador: João Marcos Silva Martins

Data: \_\_\_\_/\_\_\_\_/\_\_\_\_